



Statistische Berichte

Bestell-Nr. A 66 3 9722
(Kennziffer A VI 5 - hj 2/97)

Sozialversicherungs- pflichtig Beschäftigte in Nordrhein-Westfalen am 31. Dezember 1997

Ergebnisse der Beschäftigten-
und Entgeltstatistik
nach Verwaltungsbezirken

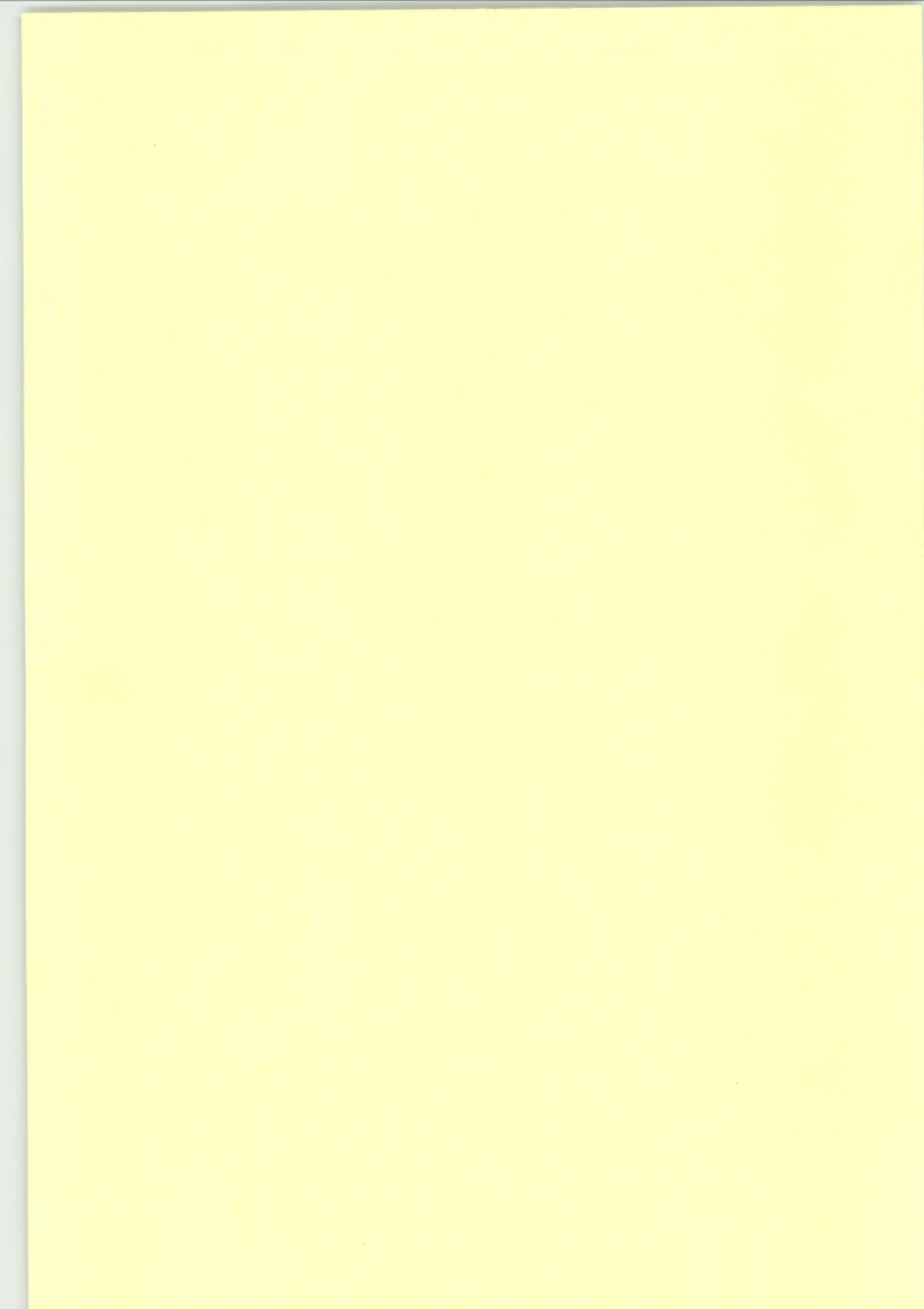

Landesamt
für Datenverarbeitung
und Statistik
Nordrhein-Westfalen



Statistische Berichte

Bestell-Nr. A 66 3 9722
(Kennziffer A VI 5 - hj 2/97)

Sozialversicherungs-
pflichtig Beschäftigte
in Nordrhein-Westfalen
am 31. Dezember 1997

Ergebnisse der Beschäftigten-
und Entgeltstatistik
nach Verwaltungsbezirken

**Landesamt für Datenverarbeitung und Statistik Nordrhein-Westfalen
Mauerstraße 51, 40476 Düsseldorf · Postfach 10 11 05, 40002 Düsseldorf
Telefon (02 11) 94 49-01 · Telefax (02 11) 44 20 06
Internet: <http://www.ids.nrw.de>
E-Mail: poststelle@ids.nrw.de**

Erschienen im März 1999

Preis dieser Ausgabe 13,00 DM (Jahresbezugspreis 26,00 DM)
Nachdruck, auch im Auszug, nur mit Quellenangabe gestattet

Inhalt

	Seite		Seite
Vorbemerkungen		Reg.-Bez. Münster	42
Grundlagen und Inhalt der Beschäftigtenstatistik	5	Kreisfreie Städte	
Definition von Begriffen und Merkmalen	7	Bottrop	43
		Gelsenkirchen	44
		Münster	45
Wirtschaftssystematischer Teil		Kreise	
Sozialversicherungspflichtig beschäftigte Arbeitnehmer insgesamt sowie ausländische Beschäftigte am 31. 12. 1997 nach Wirt- schaftsabteilungen und -unterabteilungen, Arbeitern und Angestellten sowie nach Verwaltungsbezirken		Borken	46
		Coesfeld	47
		Recklinghausen	48
		Steinfurt	49
		Warendorf	50
Land Nordrhein-Westfalen	12	Reg.-Bez. Detmold	51
Regierungsbezirk Düsseldorf	13	Kreisfreie Stadt	
Kreisfreie Städte		Bielefeld	52
Düsseldorf	14	Kreise	
Duisburg	15	Gütersloh	53
Essen	16	Herford	54
Krefeld	17	Höxter	55
Mönchengladbach	18	Lippe	56
Mülheim an der Ruhr	19	Minden-Lübbecke	57
Oberhausen	20	Paderborn	58
Remscheid	21	Reg.-Bez. Arnsberg	59
Solingen	22	Kreisfreie Städte	
Wuppertal	23	Bochum	60
Kreise		Dortmund	61
Kleve	24	Hagen	62
Mettmann	25	Hamm	63
Neuss	26	Herne	64
Viersen	27	Kreise	
Wesel	28	Ennepe-Ruhr-Kreis	65
Reg.-Bez. Köln	29	Hochsauerlandkreis	66
Kreisfreie Städte		Märkischer Kreis	67
Aachen	30	Olpe	68
Bonn	31	Siegen-Wittgenstein	69
Köln	32	Soest	70
Leverkusen	33	Unna	71
Kreise			
Aachen	34		
Düren	35		
Erfthkreis	36		
Euskirchen	37		
Heinsberg	38		
Oberbergischer Kreis	39		
Rhein.-Berg. Kreis	40		
Rhein-Sieg-Kreis	41		

	Seite		Seite
Berufssystematischer Teil		Reg.-Bez. Münster	104
Sozialversicherungspflichtig beschäftigte Arbeitnehmer insgesamt sowie ausländische Beschäftigte am 31. 12. 1997 nach Berufsbe- reichen und -abschnitten, Stellung im Beruf sowie nach Verwaltungsbezirken		Kreisfreie Städte	
		Bottrop	105
		Gelsenkirchen	106
		Münster	107
		Kreise	
Land Nordrhein-Westfalen	74	Borken	108
		Coesfeld	109
		Recklinghausen	110
Regierungsbezirk Düsseldorf	75	Steinfurt	111
		Warendorf	112
Kreisfreie Städte		Reg.-Bez. Detmold	113
Düsseldorf	76	Kreisfreie Stadt	
Duisburg	77	Bielefeld	114
Essen	78	Kreise	
Krefeld	79	Gütersloh	115
Mönchengladbach	80	Herford	116
Mülheim an der Ruhr	81	Höxter	117
Oberhausen	82	Lippe	118
Remscheid	83	Minden-Lübbecke	119
Solingen	84	Paderborn	120
Wuppertal	85	Reg.-Bez. Arnsberg	121
Kreise		Kreisfreie Städte	
Kleve	86	Bochum	122
Mettmann	87	Dortmund	123
Neuss	88	Hagen	124
Viersen	89	Hamm	125
Wesel	90	Herne	126
Reg.-Bez. Köln	91	Kreise	
		Ennepe-Ruhr-Kreis	127
Kreisfreie Städte		Hochsauerlandkreis	128
Aachen	92	Märkischer Kreis	129
Bonn	93	Olpe	130
Köln	94	Siegen-Wittgenstein	131
Leverkusen	95	Soest	132
Kreise		Unna	133
Aachen	96		
Düren	97		
Erftkreis	98		
Euskirchen	99		
Heinsberg	100		
Oberbergischer Kreis	101		
Rhein.-Berg. Kreis	102		
Rhein-Sieg-Kreis	103		

Vorbemerkung

Seit 1976 werden halbjährlich Ergebnisse der Beschäftigten- und Entgeltstatistik der Bundesanstalt für Arbeit über sozialversicherungspflichtig beschäftigte Arbeitnehmer in den Verwaltungsbezirken Nordrhein-Westfalens nach wirtschaftsfachlicher Gliederung veröffentlicht.

Mit Stichtag 30. 6. 1986 wird zusätzlich die Berufsstruktur der Beschäftigten dargestellt.

Grundlagen und Inhalt der Beschäftigtenstatistik

Einführung

Mit Wirkung vom 1. Januar 1973 ist das neue integrierte Meldeverfahren zur Sozialversicherung (gesetzliche Kranken- und Rentenversicherung) und zur Bundesanstalt für Arbeit (Arbeitslosenversicherung) eingeführt und damit die Möglichkeit zum Aufbau einer neuen Beschäftigtenstatistik geschaffen worden. Dieses Verfahren verlangt von den Arbeitgebern für alle sozialversicherungspflichtig beschäftigten Arbeitnehmer eine einheitliche und automationsgerechte Lieferung von Meldungen über demographische, wirtschaftliche und sozialversicherungsrechtliche Tatbestände der Versicherten.

Datenerfassung, -speicherung und -verarbeitung können nunmehr unter Einsatz von elektronischen Datenverarbeitungsanlagen erfolgen. Diese Umstellung eröffnete die Möglichkeit, die im Rahmen des Meldeverfahrens anfallenden Meldebelege auch sekundärstatistisch auszuwerten.

Die kurzfristigen Informationen sollen der laufenden Arbeitsmarkt- und Konjunkturbeobachtung dienen. Von Bedeutung sind hierfür in erster Linie Angaben über Beschäftigte in wirtschaftssystematischer und regionaler Gliederung. Jahresangaben werden für Strukturuntersuchungen und zur Analyse der Arbeitsmarktentwicklung benötigt. Sie enthalten neben den kurzfristigen Informationen auch Angaben über Beschäftigungszeiten und Entgelte.

Die gesetzliche Grundlage zur Durchführung der Beschäftigtenstatistik bildet das Arbeitsförderungs-gesetz (AFG) vom 25. Juni 1969. Danach hat die Bundesanstalt für Arbeit Umfang und Art der Beschäftigung sowie Lage und Entwicklung des Arbeitsmarktes, der Berufe und der beruflichen Bildungsmöglichkeiten im allgemeinen und in den einzelnen Wirtschafts-

zweigen und Wirtschaftsgebieten auch nach der sozialen Struktur zu beobachten, zu untersuchen und für die Durchführung der Aufgaben der Bundesanstalt auszuwerten (Arbeitsmarkt- und Berufsforschung). Als Ergänzung dazu haben das Statistische Bundesamt und die statistischen Landesämter vor allem die Aufgabe, die für allgemeine Zwecke wichtigen Tabellen aufzustellen und sie mit den Beschäftigten- und Entgeltangaben aus anderen Quellen zu koordinieren.

Das Meldesystem in der Sozialversicherung

Auskunftspflichtige

Auskunftspflichtige sind die Arbeitgeber. Sie müssen an die Träger der gesetzlichen Kranken- und Rentenversicherungen sowie an die Bundesanstalt für Arbeit Meldungen verschiedenen Inhalts erstatten über die in ihrem Betrieb sozialversicherungspflichtig beschäftigten Arbeitnehmer.

Die Träger der gesetzlichen Kranken- und Rentenversicherungen und die Bundesanstalt für Arbeit haben zu diesem Zweck einen Datenverbund geschlossen, der eine gemeinsame Datenerfassung und einen gegenseitigen Datenaustausch zum Inhalt hat. Als Voraussetzung dazu wurden neue Meldebelege entwickelt, deren Daten maschinell gelesen, auf individuellen Konten fortlaufend gespeichert und für statistische Zwecke in einer Versichertendatei weiterverarbeitet werden. Die Meldung kann von den Arbeitgebern entweder auf maschinenlesbaren Vordrucken oder auf anderen maschinell auswertbaren Datenträgern erstattet werden. Meldepflichten, Form, Inhalt und Fristen für die Meldungen an die Träger der Sozialversicherung und die Bundesanstalt für Arbeit sind in der Datenerfassungs-Verordnung (DEVO)¹⁾ bzw. in der Datenübermittlungs-Verordnung (DÜVO)²⁾ gesetzlich geregelt.

1) Verordnung über die Erfassung von Daten für die Träger der Sozialversicherung und für die Bundesanstalt für Arbeit (Datenerfassungs-Verordnung – DEVO –) vom 24. 11. 1972 (BGBl. I S. 2159) bzw. 2. DEVO vom 29. 5. 1980 (BGBl. I S. 593). – 2) Verordnung über die Datenübermittlung auf maschinell verwertbaren Datenträgern im Bereich der Sozialversicherung und der Bundesanstalt für Arbeit (Datenübermittlungs-Verordnung – DÜVO –) vom 18. 12. 1972 (BGBl. I S. 2482) bzw. 2. DÜVO vom 29. 5. 1980 (BGBl. I S. 616).

Erfaßter Personenkreis

Nach der DEVO (§ 2) sind von den Arbeitgebern Meldungen zu erstatten für alle „Arbeitnehmer einschl. der zu ihrer Berufsausbildung Beschäftigten, die krankenversicherungspflichtig, rentenversicherungspflichtig oder beitragspflichtig nach dem Arbeitsförderungsgesetz sind oder für die Beitragsanteile zu den gesetzlichen Rentenversicherungen zu entrichten sind“, kurz, über alle in ihrem Betrieb sozialversicherungspflichtig Beschäftigten. Aus dieser Abgrenzung heraus ergibt sich, daß in der Beschäftigtenstatistik in der Regel alle Arbeiter und Angestellten (einschl. der Beschäftigten in beruflicher Ausbildung), zusammen rd. 80 % aller Erwerbstätigen, erfaßt werden. Unberücksichtigt bleiben Beamte, Selbständige und mithelfende Familienangehörige und alle geringfügig beschäftigten Arbeitnehmer, die nur eine sog. Nebenbeschäftigung oder Nebentätigkeit ausüben und nicht der Sozialversicherungspflicht unterliegen (siehe Abschnitt 2).

Art der Meldungen

Das neue Verfahren verlangt von den Arbeitgebern für alle sozialversicherungspflichtig Beschäftigten in einheitlicher und automationsgerechter Form (lesefähige Belege) im wesentlichen folgende Meldungen:

eine **Anmeldung** bei

- Aufnahme einer sozialversicherungspflichtigen Beschäftigung
- Übergang aus einer anderen Beitragsgruppe oder Kasse

eine **Abmeldung** bei

- Ende einer sozialversicherungspflichtigen Beschäftigung
- Übergang in eine andere Beitragsgruppe oder Kasse

eine **Jahresmeldung** für alle Beschäftigten, die am Jahresende in einem sozialversicherungspflichtigen Beschäftigtenverhältnis standen

eine **Unterbrechungsmeldung** für die Beschäftigten, die z. B. wegen Ableistung des Wehr- oder Zivildienstes oder wegen Krankheit ihre Beschäftigung ohne Kündigung des Arbeitsverhältnisses unterbrochen haben.

Bei den Meldungen handelt es sich im einzelnen um:

- die Bescheinigungen des Versicherungszweiges, der Beschäftigungsdauer sowie des Entgelts gegenüber den Trägern der gesetzlichen Rentenversicherung
- die An- und Abmeldungen bei den Trägern der Krankenversicherung
- die Anzeigen der Einstellung und Entlassung gegenüber dem Arbeitsamt.

Seit Inkrafttreten der 2. Datenerfassungs-Verordnung (2. DEVO) werden Anmeldungen, Abmeldungen, Unterbrechungsmeldungen sowie Jahresmeldungen für Arbeiter und Angestellte auf einheitlichen Meldebelegen („Versicherungsnachweisen“) vorgenommen. Die Arbeitgeber senden die Meldeformulare an die zuständigen Träger der Krankenkassen. Diese prüfen die Meldungen auf formale und inhaltliche Richtigkeit, nehmen – falls erforderlich – Korrekturen vor und leiten die Unterlagen an die Datenerfassungsstellen der Rentenversicherungsträger weiter. Anmeldungen auf DEVO-Belegen müssen nach spätestens zwei Wochen, Abmeldungen nach sechs Wochen und Jahresmeldungen zum 31. 3. des Folgejahres abgegeben werden.

Nach der maschinellen Bearbeitung der Meldungen bei den zuständigen Stellen der Rentenversicherungsträger werden die Datenträger der Bundesanstalt für Arbeit zur weiteren Aufbereitung und Auswertung übermittelt. Anonymisierte Auszüge aus diesen Datensätzen werden für statistische Zwecke dem Statistischen Bundesamt zur Verfügung gestellt und von dort an die statistischen Landesämter weitergeleitet.

Erhebungsmerkmale

Der Inhalt der Beschäftigtenstatistik läßt sich am besten durch die im Statistischen Bundesamt auswertbaren Merkmale beschreiben. Ein Teil der für die Statistik relevanten Tatbestände wird aus der Versicherungsnummer abgeleitet; darüber hinaus wird der Wirtschaftszweig und der Arbeitsort aus der Betriebsdatei bzw. Ortsdatei entnommen. Bis auf die Tatbestände „beitragspflichtiges Bruttoarbeitsentgelt“ sowie „Ende der Beschäftigung“, die nur in der Abmeldung, Unterbrechungsmeldung und Jahresmeldung enthalten sind, und der Staatsangehörigkeit, die nur aus den Anmeldungen entnommen wird, sind alle Tatbestände in allen Versicherungsnachweisen enthalten. In diesem Heft werden Ergebnisse des sogenannten Stichtagsmaterials der Beschäftigtenstatistik dargestellt.

Die Bundesanstalt für Arbeit (BA) führt für jeden Versicherten unter seiner Versicherungsnummer ein sog. Versichertenkonto, auf dem alle Meldungen zu der jeweiligen Versicherungsnummer (mit allen auswertbaren Merkmalen aus der Anmeldung und der Versicherungskarte) in chronologischer Reihenfolge nach dem Wirksamkeitsdatum gespeichert werden. Diese Versichertendatei ist die Grundlage aller Auszählungen. In der Versichertendatei ist die Versicherungsnummer das Identifikationsmerkmal für den Versicherten. Sie ist zwölfstellig und beinhaltet u. a. die Zugehörigkeit zum Träger der Rentenversicherung, das Geburtsdatum und das Geschlecht des Versicherten.

Tatbestände in den Versicherungsnachweisen	
Anmeldung	Abmeldung/Jahresmeldung Unterbrechungsmeldung
Versicherungsnummer daraus Träger der Rentenversicherung Geburtsdatum (Altersjahr) Geschlecht	
Betriebsnummer Wirtschaftszweig Arbeitsort	
Angaben zur Tätigkeit Ausgeübte Tätigkeit (Beruf) Stellung im Beruf Ausbildung	
Staatsangehörigkeit	Beginn der Beschäftigung Ende der Beschäftigung Beitragspflichtiges Bruttoarbeitsentgelt Grund der Abgabe

Die BA hat zur Ergänzung der aus dem neuen Meldeverfahren zur Sozialversicherung gewonnenen Daten für die Beschäftigtenstatistik ferner eine – auf den Daten der Arbeitsstättenzählung 1970 basierende – Betriebsdatei aufgebaut. Sie hat zu diesem Zweck an jeden Betrieb eine Betriebsnummer vergeben. (Die Betriebe werden als örtliche Einheit definiert. Niederlassungen eines Unternehmens können zu einem Betrieb zusammengefaßt werden, sofern sie in derselben Gemeinde liegen, denselben wirtschaftlichen Schwerpunkt haben und die Meldungen zur Sozialversicherung von einer zentralen Stelle abgegeben werden). Neben der Betriebsnummer enthält die Betriebsdatei insbesondere den Wirtschaftszweig des Betriebes und einen Postortschlüssel (Zustellbezirke). Um die Postorte zu entschlüsseln und auch die amtlichen Gemeindekennziffern umzuschlüsseln, wurde die Ortsdatei eingerichtet. Nur mit Hilfe dieser beiden Dateien der Bundesanstalt für Arbeit ist die Beschäftigtenstatistik in fachlicher und regionaler Gliederung – nach dem Arbeitsort – möglich: An jedem Auswertungstichtag erfolgt maschinell eine Abfrage eines jeden in der Versichertenliste geführten Versichertenkontos danach, ob der dahinter stehende Versicherte in einem Beschäftigungsverhältnis steht oder nicht. Die Auflistung aller Personen, die nach den vorliegenden Meldungen am Stichtag in einem Beschäftigungsverhältnis stehen, in der Gliederung nach persönlichen und erwerbsstatistischen Merkmalen stellt die Grundlage der Beschäftigtenstatistik dar für die Erstellung der Bestandsergebnisse am Stichtag. Dieser Ausdruck – allerdings ohne Versicherungsnummer – wird der amtlichen Statistik für Auswertungen zur Verfügung gestellt.

Definition von Begriffen und Merkmalen

Sozialversicherungspflichtig beschäftigte Arbeitnehmer

Arbeitnehmer einschl. der zu ihrer Berufsausbildung Beschäftigten (Auszubildende u. a.), die krankenversicherungspflichtig, rentenversicherungspflichtig und/oder beitragspflichtig sind zur Bundesanstalt für Arbeit (Arbeitslosenversicherung nach dem Arbeitsförderungsgesetz) oder für die von den Arbeitgebern Beitragsteile zu den gesetzlichen Rentenversicherungen zu entrichten sind. Zu diesem Personenkreis gehören: Arbeiter, Angestellte und Auszubildende, sofern es sich bei ihrer Erwerbstätigkeit nicht um eine sog. geringfügige Beschäftigung bzw. geringfügige selbständige Tätigkeit handelt³⁾. Eine solche ist weder versicherungspflichtig noch beitragspflichtig. Eine Erwerbstätigkeit wird versicherungsrechtlich dann als eine geringfügige Beschäftigung bzw. geringfügige selbständige Tätigkeit bezeichnet⁴⁾, wenn sie nur „kurzfristig“ ausgeübt oder nur „geringfügig entlohnt“ wird. Eine Tätigkeit gilt als

– **kurzfristig**, wenn sie im Laufe eines Jahres ihrer Eigenschaft nach oder im voraus vertraglich auf eine Dauer von höchstens zwei Monaten oder 50 Arbeitstage begrenzt ist. (Bis 31. 12. 1978 waren noch Tätigkeiten versicherungsfrei, die auf 75 Arbeitstage oder 3 Monate beschränkt waren.)

– **geringfügig entlohnt**, wenn sie zwar laufend oder in regelmäßiger Wiederkehr ausgeübt wird, die vereinbarte Wochenarbeitszeit aber unter 15 Stunden liegt (bis 31. 12. 1978 = unter 20 Stunden). Der Bundesminister für Arbeit und Sozialordnung gibt die Bezugsgröße und die maximale Höhe des Entgeltes, das jeweils als „geringfügig entlohnt“ gilt, bekannt. Danach waren in den Jahren seit 1978 folgende Beschäftigungen mit einem Entgelt bis einschl. ...DM versicherungsfrei:

Zeitraum	Beschäftigten	
	außerhalb	innerhalb
	des Bergbau	
1. 1. 1978 – 31. 12. 1984	390	390
1. 1. 1985 – 31. 12. 1985	400	400
1. 1. 1986 – 31. 12. 1986	410	410
1. 1. 1987 – 31. 12. 1987	430	430
1. 1. 1988 – 31. 12. 1988	440	440
1. 1. 1989 – 31. 12. 1989	450	450
1. 1. 1990 – 31. 12. 1990	470	470
1. 1. 1991 – 31. 12. 1991	480	480
1. 1. 1992 – 31. 12. 1992	500	500
1. 1. 1993 – 31. 12. 1993	530	530
1. 1. 1994 – 31. 12. 1994	560	560
1. 1. 1995 – 31. 12. 1995	580	580
1. 1. 1996 – 31. 12. 1996	590	590
1. 1. 1997 – 31. 12. 1997	620	620

3) Viertes Buch des Sozialgesetzbuches (SGB IV) vom 23. 12. 1976 (BGBl. I S. 3845) – Gemeinsame Vorschriften für die Sozialversicherung –, am 1. Juli 1977 in Kraft getreten, früher als Nebenbeschäftigung oder Nebentätigkeit bezeichnet. – 4) Im nachfolgenden werden nur für diese Veröffentlichung bedeutsamen versicherungsrechtlichen Bestimmungen dargelegt, die seit dem Inkrafttreten des Vierten Buches des Sozialgesetzbuches gelten.

Studenten, die einer Beschäftigung nachgehen, sind dann versicherungsfrei, wenn sie eingeschrieben sind (Immatrikulationsnachweis) und bei ihnen das Studium, nicht die Beschäftigung im Vordergrund steht. Wird regelmäßig – nicht nur in den Semesterferien – eine Beschäftigung von mindestens 20 Stunden wöchentlich ausgeübt, so wird vermutet, daß das Studium nicht mehr im Vordergrund stehen kann. In diesen Fällen besteht Versicherungspflicht.

Wehr- oder Zivildienstleistende gelten dann als sozialversicherungspflichtig Beschäftigte, wenn sie ihre Dienste aus einem auch weiterhin bestehenden Beschäftigungsverhältnis heraus angetreten haben und nur wegen des Wehr- oder Zivildienstes kein Entgelt fortbezahlt erhalten.

Mehrfachbeschäftigte, die gleichzeitig zwei oder mehr versicherungspflichtigen Beschäftigungen nachgehen, werden nur nach den Merkmalen der zuletzt aufgenommenen Beschäftigung erfaßt.

Ausländer

Als Ausländer gelten alle Personen, die nicht Deutsche im Sinne des Artikels 116 Abs. 1 GG sind. Dazu zählen auch die Staatenlosen und die Personen mit „ungeklärter“ Staatsangehörigkeit.

Arbeiter/Angestellte (zusammengefaßte Gliederung)

Die Differenzierung der sozialversicherungspflichtig beschäftigten Arbeitnehmer nach Arbeitern und Angestellten erfolgt nach der Zugehörigkeit des Beschäftigten zum jeweiligen Träger der Rentenversicherung.

Beruf

Maßgebend für die Berufsbezeichnung ist allein die ausgeübte Tätigkeit und nicht der erlernte bzw. früher ausgeübte Beruf. Die Berufsbezeichnungen zur ausgeübten Tätigkeit beruhen auf der „Klassifizierung der Berufe“ (Ausgabe 1970 bzw. 1975), herausgegeben vom Statistischen Bundesamt im Einvernehmen mit dem Bundesministerium für Arbeit und Sozialordnung und der Bundesanstalt für Arbeit.

Beschäftigte in beruflicher Ausbildung

Personen, die als Auszubildende oder zu ihrer Ausbildung im Angestellten- oder Arbeiterverhältnis beschäftigt sind. Zu diesem Kreis zählen neben den Auszubildenden nach dem Berufsbildungsgesetz vom 14. August 1969 (BBiG) auch Anlernlinge, Praktika-

ten, Volontäre, Schüler an Schulen des Gesundheitswesens sowie Teilnehmer an den von der Bundesanstalt für Arbeit geförderten Maßnahmen zur beruflichen Fortbildung, Umschulung und betrieblichen Einarbeitung.

Facharbeiter

Beschäftigte, die aufgrund ihrer Lehr-/Anlernausbildung bzw. auch ohne abgeschlossene Lehr-/Anlernausbildung aber durch ihre „Berufspraxis“ als solche beschäftigt und entlohnt werden.

In den Facharbeiterzahlen sind auch Meister/Poliere enthalten, sofern sie in der Arbeiterrentenversicherung pflichtversichert sind. Meister/Poliere sind Arbeitnehmer, die aufgrund der abgelegten Prüfung bzw. ihrer beruflichen Qualifikation als solche eingesetzt sind. Sie können je nach dem Arbeitsverhältnis in der Arbeiter- oder Angestelltenrentenversicherung pflichtversichert sein. Als Meister zählen auch die als Lehrmeister, Ausbildungsmeister, Betriebsmeister und dergleichen Beschäftigte.

Wirtschaftszweig

Die Verschlüsselung des Wirtschaftszweigs wird nach dem „Verzeichnis der Wirtschaftszweige für die Statistik der Bundesanstalt für Arbeit – Ausgabe 1973“ vorgenommen. Die Zuordnung der Beschäftigten erfolgt nach dem wirtschaftlichen Schwerpunkt des Betriebes (örtliche Einheit), in dem der sozialversicherungspflichtige Arbeitnehmer beschäftigt ist.

Regionale Zuordnung

Der Nachweis der sozialversicherungspflichtig beschäftigten Arbeitnehmer erfolgt nach dem sog. Arbeitsortprinzip. Die Beschäftigten werden der Gemeinde zugeordnet, in der der Betrieb liegt, in dem sie beschäftigt sind.

Zeichenerklärung

(nach DIN 55 301)

- nichts vorhanden (genau null)
- . Zahlenwert unbekannt oder geheimzuhalten

Meldeweg der Daten im Meldeverfahren zur Sozialversicherung und zur Bundesanstalt für Arbeit

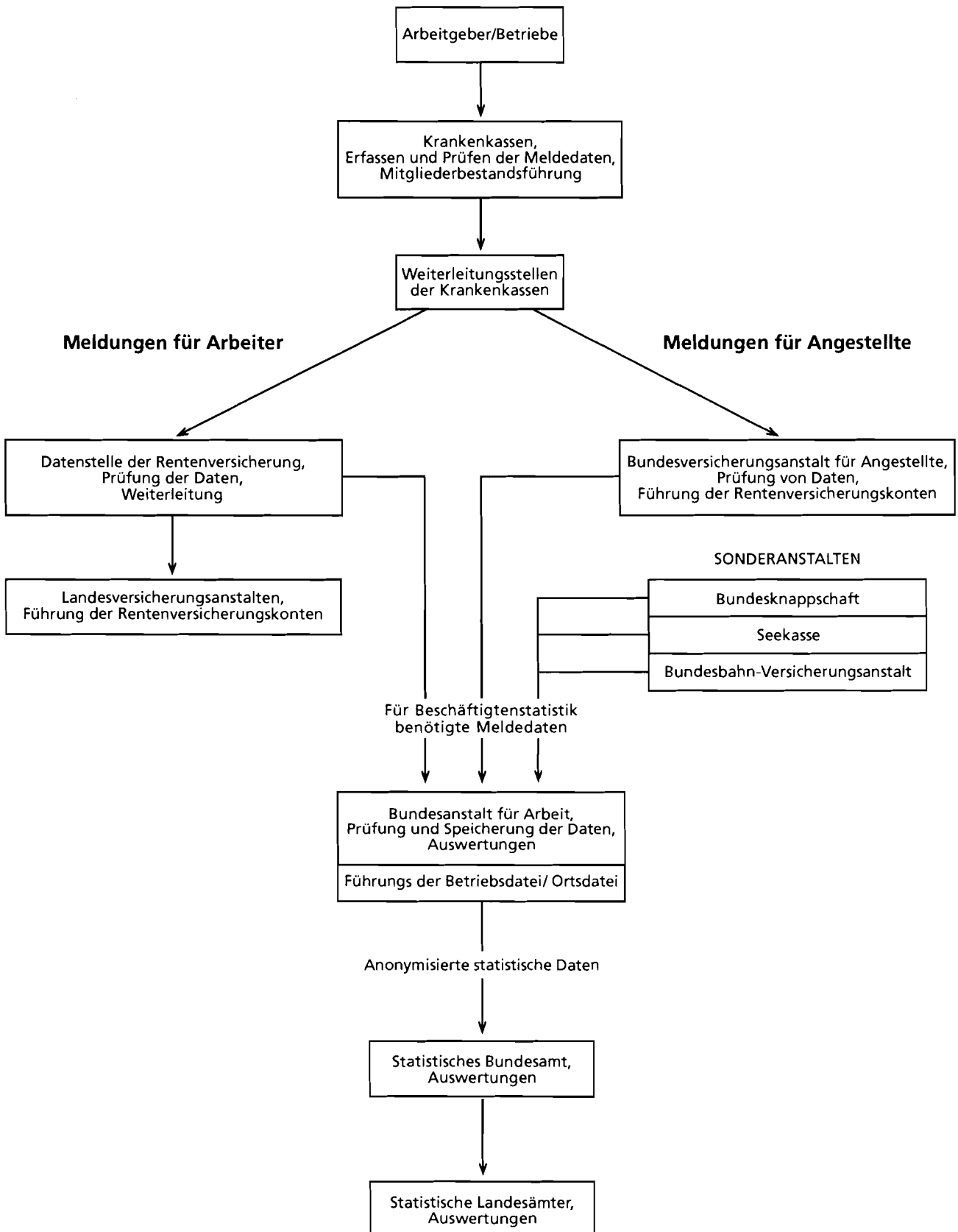

Wirtschaftssystematischer Teil

**1. Sozialversicherungspflichtig beschäftigte Arbeitnehmer insgesamt sowie ausländische Arbeitnehmer
am 31.12.1997 nach Wirtschaftsabteilungen und -gruppen und Stellung im Beruf**

Wirtschaftsabteilung Wirtschaftsunterabteilung	Sozialversicherungspflichtig Beschäftigte					Darunter Ausländer				
	Ins- gesamt	davon				zu- sammen	davon			
		Arbeiter		Angestellte			Arbeiter		Angestellte	
		zusammen	weiblich	zusammen	weiblich		zusammen	weiblich	zusammen	weiblich
Land Nordrhein-Westfalen										
Land- und Forstwirtschaft, Tierhaltung und Fischerei	41 092	34 693	7 291	6 399	3 596	5 160	5 033	529	127	65
Produzierendes Gewerbe	2 318 329	1 539 478	193 176	778 851	279 308	259 333	238 461	35 060	20 872	7 280
Energiewirtschaft, Wasser- versorgung, Bergbau	158 175	98 623	2 546	59 552	13 696	13 486	12 587	126	899	149
Verarbeitendes Gewerbe	1 826 744	1 174 673	185 474	652 071	236 411	209 283	191 212	34 273	18 071	6 509
Chemische Industrie und Mineralölverarbeitung	160 454	76 144	8 914	84 310	26 807	11 235	8 638	1 310	2 597	812
Kunststoff-, Gummi- und Asbestverarbeitung	96 594	67 318	14 202	29 276	10 320	14 197	13 363	2 925	834	280
Gewinnung und Verarbeitung von Steinen und Erden, Feinkeramik und Glas	58 967	40 765	2 713	18 202	5 883	7 638	7 091	460	547	156
Eisen- und Metallerzeugung, Giesserei und Stahlverformung	231 347	171 948	9 917	59 399	18 003	40 692	39 324	2 651	1 368	429
Stahl-, Maschinen- und Fahrzeugbau, ADV	499 995	316 803	17 067	183 192	52 607	50 632	45 628	3 588	5 004	1 345
Elektrotechnik (ohne ADV), Fein- mechanik, EBM-Waren	362 663	227 432	64 825	135 231	44 417	41 000	37 195	12 333	3 805	1 267
Holz-, Papier- und Druckgewerbe	195 299	140 960	19 006	54 339	22 165	17 055	15 935	2 326	1 120	436
Leder-, Textil- und Bekleidungsgewerbe	78 587	51 175	25 270	27 412	14 444	9 978	9 142	3 394	836	369
Nahrungs- und Genussmittelgewerbe	142 838	82 128	23 560	60 710	41 765	16 856	14 896	5 286	1 960	1 415
Baugewerbe	333 410	266 182	5 156	67 228	29 201	36 564	34 662	661	1 902	622
Bauhauptgewerbe	211 001	165 498	1 312	45 503	16 446	27 651	26 153	249	1 498	407
Ausbau- und Bauhilfsgewerbe	122 409	100 684	3 844	21 725	12 755	8 913	8 509	412	404	215
Handel und Verkehr	1 162 332	406 639	86 238	755 693	446 887	82 968	48 472	8 390	34 496	19 168
Handel	882 244	221 513	56 319	660 731	398 730	58 120	28 542	6 162	29 578	16 814
Großhandel	301 508	99 402	18 329	202 106	83 842	23 132	14 462	2 637	8 670	3 249
Handelsvermittlung	81 606	21 861	4 617	59 745	25 407	5 829	3 125	509	2 704	1 091
Einzelhandel	499 130	100 250	33 373	398 880	289 481	29 159	10 955	3 016	18 204	12 474
Verkehr und Nachrichtenübermittlung	280 088	185 126	29 919	94 962	48 157	24 848	19 930	2 228	4 918	2 354
Eisenbahnen	19 722	14 910	483	4 812	1 667	2 585	2 378	50	207	40
Deutsche Bundespost	43 463	34 114	16 362	9 349	5 506	2 620	2 348	831	272	144
Verkehr (ohne Eisenbahnen und Bundespost)	216 903	136 102	13 074	80 801	40 984	19 643	15 204	1 347	4 439	2 170
Sonstige Wirtschaftsbereiche	2 241 391	571 019	283 057	1 670 372	1 089 403	168 188	102 573	47 872	65 615	41 764
Kreditinstitute und Versicherungsgewerbe	220 269	5 814	3 514	214 455	112 511	4 047	398	284	3 649	2 050
Kredit- und Finanzierungsinstiute	147 128	4 158	2 788	142 970	78 663	2 585	262	213	2 323	1 351
Versicherungsgewerbe	73 141	1 656	726	71 485	33 848	1 462	136	71	1 326	699
Dienstleistungen a.n.g.	1 509 719	444 295	230 204	1 065 424	723 091	141 141	90 534	42 649	50 607	33 121
Gaststätten und Beherbergungsgewerbe	228 845	119 757	71 328	109 088	82 827	42 075	35 469	14 114	6 606	4 335
Reinigung und Körperpflege	101 848	91 966	71 126	9 882	6 592	22 866	22 489	16 474	377	240
Wissenschaft, Bildung, Kunst und Publizistik	275 285	48 575	25 088	226 710	142 076	15 788	5 040	2 496	10 748	5 618
Gesundheits- und Veterinärwesen	433 578	49 165	35 447	384 413	314 785	28 589	6 762	5 472	21 827	17 429
Rechts- und Wirtschaftsberatung usw.	312 791	29 819	8 035	282 972	151 820	12 288	3 435	1 022	8 853	4 445
sonstige Dienstleistungen	157 372	105 013	19 180	52 359	24 991	19 535	17 339	3 071	2 196	1 054
Organisationen ohne Erwerbscharakter und private Haushalte	190 763	39 937	23 194	150 826	104 818	10 939	5 083	2 375	5 856	3 528
Gebietskörperschaften und Sozialversicherungen	320 640	80 973	26 145	239 667	148 983	12 061	6 558	2 564	5 503	3 065
Gebietskörperschaften Sozialversicherungen	265 439	78 078	24 421	187 361	115 664	11 187	6 403	2 460	4 784	2 568
	55 201	2 895	1 724	52 306	33 319	874	155	104	719	497
Ohne Angabe	26	3	1	23	15	6	1	-	5	4
Insgesamt	5 763 170	2 551 832	569 763	3 211 338	1 819 209	515 655	394 540	91 851	121 115	68 281

**Noch: 1. Sozialversicherungspflichtig beschäftigte Arbeitnehmer insgesamt sowie ausländische Arbeitnehmer
am 31.12.1997 nach Wirtschaftsabteilungen und -gruppen und Stellung im Beruf**

Wirtschaftsabteilung Wirtschaftsunterabteilung	Sozialversicherungspflichtig Beschäftigte					Darunter Ausländer				
	ins- gesamt	davon				zu- sammen	davon			
		Arbeiter		Angestellte			Arbeiter		Angestellte	
		zusammen	weiblich	zusammen	weiblich		zusammen	weiblich	zusammen	weiblich
Regierungsbezirk Düsseldorf										
Land- und Forstwirtschaft, Tierhaltung und Fischerei	11 957	10 204	2 134	1 753	1 061	1 842	1 794	216	48	25
Produzierendes Gewerbe	667 576	422 276	49 514	245 299	84 986	87 471	79 554	11 360	7 917	2 642
Energiewirtschaft, Wasser- versorgung, Bergbau	50 738	30 196	1 074	20 542	5 149	4 581	4 168	69	413	79
Verarbeitendes Gewerbe	519 819	316 761	47 147	203 058	70 922	70 384	63 680	11 100	6 704	2 301
Chemische Industrie und Mineralölverarbeitung	55 202	24 757	2 642	30 445	9 825	4 479	3 394	527	1 085	333
Kunststoff-, Gummi- und Asbestverarbeitung	17 069	10 881	2 254	6 188	2 242	2 675	2 467	572	208	70
Gewinnung und Verarbeitung von Steinen und Erden, Feinkeramik und Glas	17 107	11 269	592	5 838	1 853	2 754	2 568	176	186	51
Eisen- und Metallerzeugung, Giesserei und Stahlverformung	78 436	57 341	3 065	21 095	5 816	16 226	15 628	1 068	598	169
Stahl-, Maschinen- und Fahrzeugbau, ADV	137 949	82 426	4 309	55 523	15 171	16 225	14 386	1 285	1 839	465
Elektrotechnik (ohne ADV), Fein- mechanik, EBM-Waren	114 746	67 489	17 960	47 257	15 316	15 633	14 116	4 426	1 517	510
Holz-, Papier- und Druckgewerbe	37 268	26 481	3 801	10 787	4 433	4 168	3 871	538	297	110
Leder-, Textil- und Bekleidungsgewerbe	24 298	15 959	7 195	8 339	4 205	3 721	3 435	1 252	286	125
Nahrungs- und Genussmittelgewerbe	37 744	20 158	5 329	17 586	12 061	4 503	3 815	1 256	688	468
Baugewerbe	97 018	75 319	1 293	21 699	8 915	12 506	11 706	191	800	262
Bauhauptgewerbe	58 964	44 139	301	14 825	5 010	9 494	8 839	61	655	177
Ausbau- und Bauhilfsgewerbe	38 054	31 180	992	6 874	3 905	3 012	2 867	130	145	85
Handel und Verkehr	411 360	134 008	28 033	277 352	156 612	34 150	18 595	3 244	15 555	8 115
Handel	311 942	73 594	18 695	238 348	136 713	24 187	11 156	2 465	13 031	6 867
Großhandel	123 680	35 943	7 250	87 737	36 917	11 011	6 222	1 224	4 789	1 692
Handelsvermittlung	31 172	6 821	1 701	24 351	10 544	2 372	901	199	1 471	554
Einzelhandel	157 090	30 830	9 744	126 260	89 252	10 804	4 033	1 042	6 771	4 621
Verkehr und Nachrichtenübermittlung	99 418	60 414	9 338	39 004	19 899	9 963	7 439	779	2 524	1 248
Eisenbahnen	6 406	5 011	165	1 395	529	912	831	14	81	13
Deutsche Bundespost	13 223	10 939	5 466	2 284	1 487	929	835	292	94	54
Verkehr (ohne Eisenbahnen und Bundespost)	79 789	44 464	3 707	35 325	17 883	8 122	5 773	473	2 349	1 181
Sonstige Wirtschaftsbereiche	699 705	180 356	86 549	519 349	334 222	62 345	38 360	17 998	23 985	15 345
Kreditinstitute und Versicherungsgewerbe	72 186	1 861	914	70 325	37 236	1 582	127	82	1 455	794
Kredit- und Finanzierungsinstiute	51 992	1 435	754	50 557	27 871	1 179	98	68	1 081	604
Versicherungsgewerbe	20 194	426	160	19 768	9 365	403	29	14	374	190
Dienstleistungen a.n.g.	476 841	143 994	70 749	332 847	220 141	52 446	33 826	16 052	18 620	12 155
Gaststätten und Beherbergungsgewerbe	69 287	36 033	20 129	33 254	24 831	15 072	12 618	4 905	2 454	1 604
Reinigung und Körperpflege	36 448	32 937	24 966	3 511	2 316	9 543	9 396	6 796	147	92
Wissenschaft, Bildung, Kunst und Publizistik	72 726	12 535	6 198	60 191	38 223	4 656	1 327	592	3 329	1 782
Gesundheits- und Veterinärwesen	126 228	14 475	10 287	111 753	90 639	10 896	2 740	2 224	8 156	6 434
Rechts- und Wirtschaftsberatung usw.	116 422	11 576	2 795	104 846	54 750	5 194	1 542	469	3 652	1 804
sonstige Dienstleistungen	55 730	36 438	6 374	19 292	9 382	7 085	6 203	1 066	882	439
Organisationen ohne Erwerbscharakter und private Haushalte	54 176	11 409	6 790	42 767	30 503	3 588	1 719	845	1 869	1 194
Gebietskörperschaften und Sozialversicherungen	96 502	23 092	8 096	73 410	46 342	4 729	2 688	1 019	2 041	1 202
Gebietskörperschaften Sozialversicherungen	74 959	22 108	7 590	52 851	33 107	4 268	2 625	986	1 643	937
	21 543	984	506	20 559	13 235	461	63	33	398	265
Ohne Angabe	8	-	-	8	8	3	-	-	3	3
Insgesamt	1 790 605	746 844	166 230	1 043 761	576 889	185 811	138 303	32 818	47 508	26 130

**1. Sozialversicherungspflichtig beschäftigte Arbeitnehmer insgesamt sowie ausländische Arbeitnehmer
am 31.12.1997 nach Wirtschaftsabteilungen und -gruppen und Stellung im Beruf**

Wirtschaftsabteilung Wirtschaftsunterabteilung	Sozialversicherungspflichtig Beschäftigte					Darunter Ausländer				
	ins- gesamt	davon				zu- sammen	davon			
		Arbeiter		Angestellte			Arbeiter		Angestellte	
		zusammen	weiblich	zusammen	weiblich		zusammen	weiblich	zusammen	weiblich
Kreisfreie Stadt Düsseldorf										
Land- und Forstwirtschaft, Tierhaltung und Fischerei	576	429	105	147	98	84	82	5	2	2
Produzierendes Gewerbe	74 852	40 686	3 381	34 166	11 687	9 747	8 495	766	1 252	455
Energiewirtschaft, Wasser- versorgung, Bergbau	3 720	2 063	112	1 657	454	103	80	10	23	7
Verarbeitendes Gewerbe	59 139	29 826	3 109	29 313	10 123	7 612	6 516	724	1 096	411
Chemische Industrie und Mineralölverarbeitung	12 420	4 155	761	8 265	3 132	1 072	758	237	314	116
Kunststoff-, Gummi- und Asbestverarbeitung	871	558	79	313	102	203	187	26	16	5
Gewinnung und Verarbeitung von Steinen und Erden, Feinkeramik und Glas	1 748	1 045	36	703	232	360	329	14	31	9
Eisen- und Metallerzeugung, Giesserei und Stahlverformung	5 440	3 646	47	1 794	622	1 231	1 177	15	54	18
Stahl-, Maschinen- und Fahrzeugbau, ADV	19 309	11 582	338	7 727	1 857	2 643	2 338	50	305	81
Elektrotechnik (ohne ADV), Fein- mechanik, EBM-Waren	10 000	3 237	670	6 763	2 167	723	510	130	213	74
Holz-, Papier- und Druckgewerbe	4 493	3 026	367	1 467	555	651	603	50	48	20
Leder-, Textil- und Bekleidungs-gewerbe	1 135	673	337	462	347	146	129	61	17	14
Nahrungs- und Genussmittelgewerbe	3 723	1 904	474	1 819	1 109	583	485	141	98	74
Baugewerbe	11 993	8 797	160	3 196	1 110	2 032	1 899	32	133	37
Bauhauptgewerbe	7 896	5 415	36	2 481	707	1 634	1 515	9	119	27
Ausbau- und Bauhilfsgewerbe	4 097	3 382	124	715	403	398	384	23	14	10
Handel und Verkehr	89 861	24 915	5 364	64 946	33 479	10 154	4 756	941	5 398	2 624
Handel	62 885	11 785	3 057	51 100	26 087	6 585	2 405	603	4 180	1 961
Großhandel	28 639	5 498	1 240	23 141	9 526	3 097	1 238	306	1 859	649
Handelsvermittlung	8 445	1 389	365	7 056	2 890	795	183	44	612	210
Einzelhandel	25 801	4 898	1 452	20 903	13 671	2 693	984	253	1 709	1 102
Verkehr und Nachrichtenübermittlung	26 976	13 130	2 307	13 846	7 392	3 569	2 351	338	1 218	663
Eisenbahnen	1 258	877	25	381	113	199	167	-	32	3
Deutsche Bundespost	3 927	3 061	1 404	866	483	367	320	121	47	31
Verkehr (ohne Eisenbahnen und Bundespost)	21 791	9 192	878	12 599	6 796	3 003	1 864	217	1 139	629
						0				
Sonstige Wirtschaftsbereiche	171 262	35 394	16 442	135 868	79 398	17 976	11 012	5 676	6 964	4 231
Kreditinstitute und Versicherungsgewerbe	29 644	778	288	28 866	14 272	836	73	42	763	397
Kredit- und Finanzierungs-institute	17 660	574	216	17 086	8 793	595	51	34	544	285
Versicherungsgewerbe	11 984	204	72	11 780	5 479	241	22	8	219	112
Dienstleistungen a.n.g.	105 643	28 961	13 868	76 682	46 505	15 330	10 087	5 156	5 243	3 252
Gaststätten und Beherbergungsgewerbe	13 905	8 858	4 016	5 047	3 394	4 706	4 053	1 496	653	379
Reinigung und Körperpflege	9 252	8 291	6 306	961	562	3 559	3 509	2 600	50	29
Wissenschaft, Bildung, Kunst und Publizistik	16 394	1 866	707	14 528	8 671	1 247	264	123	983	571
Gesundheits- und Veterinärwesen	19 791	2 346	1 485	17 445	13 797	2 498	870	700	1 628	1 311
Rechts- und Wirtschaftsberatung usw.	35 410	2 124	534	33 286	17 178	1 829	278	84	1 551	752
sonstige Dienstleistungen	10 891	5 476	820	5 415	2 903	1 491	1 113	153	378	210
Organisationen ohne Erwerbscharakter und private Haushalte	12 266	1 671	905	10 595	6 716	771	352	206	419	240
Gebietskörperschaften und Sozialversicherungen	23 709	3 984	1 381	19 725	11 905	1 039	500	272	539	342
Gebietskörperschaften Sozialversicherungen	16 986	3 743	1 290	13 243	7 804	868	475	261	393	241
	6 723	241	91	6 482	4 101	171	25	11	146	101
Ohne Angabe	6	-	-	6	6	3	-	-	3	3
Insgesamt	336 557	101 424	25 292	235 133	124 668	37 964	24 345	7 388	13 619	7 315

**Noch: 1. Sozialversicherungspflichtig beschäftigte Arbeitnehmer insgesamt sowie ausländische Arbeitnehmer
am 31.12.1997 nach Wirtschaftsabteilungen und -gruppen und Stellung im Beruf**

Wirtschaftsabteilung Wirtschaftsunterabteilung	Sozialversicherungspflichtig Beschäftigte					Darunter Ausländer				
	Ins- gesamt	davon				zu- sammen	davon			
		Arbeiter		Angestellte			Arbeiter		Angestellte	
		zusammen	weiblich	zusammen	weiblich		zusammen	weiblich	zusammen	weiblich
Kreisfreie Stadt Duisburg										
Land- und Forstwirtschaft, Tierhaltung und Fischerei	548	438	86	110	68	72	69	5	3	3
Produzierendes Gewerbe	64 574	42 845	1 760	21 729	6 544	8 653	8 084	216	569	159
Energiewirtschaft, Wasser- versorgung, Bergbau	6 966	4 768	73	2 198	447	1 035	992	6	43	3
Verarbeitendes Gewerbe	47 785	30 411	1 602	17 374	5 201	6 208	5 756	202	452	131
Chemische Industrie und Mineralölverarbeitung	3 136	1 811	80	1 325	323	189	158	6	31	9
Kunststoff-, Gummi- und Asbestverarbeitung	663	342	120	321	141	51	41	13	10	5
Gewinnung und Verarbeitung von Steinen und Erden, Feinkeramik und Glas	1 110	704	29	406	132	161	152	1	9	2
Eisen- und Metallerzeugung, Giesserei und Stahlverformung	25 186	17 553	230	7 633	1 568	4 128	3 981	20	147	27
Stahl-, Maschinen- und Fahrzeugbau, ADV	8 606	4 617	84	3 989	1 085	844	710	11	134	30
Elektrotechnik (ohne ADV), Fein- mechanik, EBM-Waren	3 453	1 989	503	1 464	523	266	226	58	40	9
Holz-, Papier- und Druckgewerbe	2 524	1 852	209	672	266	208	187	31	21	5
Leder-, Textil- und Bekleidungsgewerbe	215	166	85	49	26	46	43	17	3	1
Nahrungs- und Genußmittelgewerbe	2 892	1 377	262	1 515	1 137	315	258	45	57	43
Baugewerbe	9 823	7 666	85	2 157	896	1 410	1 336	8	74	25
Bauhauptgewerbe	5 842	4 422	26	1 420	470	1 070	1 013	4	57	15
Ausbau- und Bauhilfsgewerbe	3 981	3 244	59	737	426	340	323	4	17	10
Handel und Verkehr	34 034	13 468	2 434	20 566	12 069	3 009	1 999	272	1 010	575
Handel	21 861	5 731	1 244	16 130	10 139	1 744	940	205	804	495
Großhandel	7 963	2 880	597	5 083	2 202	752	571	141	181	74
Handelsvermittlung	1 073	255	26	818	402	95	45	3	50	24
Einzelhandel	12 825	2 596	621	10 229	7 535	897	324	61	573	397
Verkehr und Nachrichtenübermittlung	12 173	7 737	1 190	4 436	1 930	1 265	1 059	67	206	80
Eisenbahnen	1 698	1 478	38	220	93	302	295	2	7	1
Deutsche Bundespost	1 350	1 239	814	111	86	59	59	27	-	-
Verkehr (ohne Eisenbahnen und Bundespost)	9 125	5 020	338	4 105	1 751	904	705	38	199	79
Sonstige Wirtschaftsbereiche	58 864	18 106	7 719	40 758	27 446	6 086	3 740	1 337	2 346	1 607
Kreditinstitute und Versicherungsgewerbe	3 918	113	62	3 805	2 202	62	3	-	59	34
Kredit- und Finanzierungsinstitute	3 237	106	59	3 131	1 893	51	3	-	48	32
Versicherungsgewerbe	681	7	3	674	309	11	-	-	11	2
Dienstleistungen a.n.g.	40 714	14 824	6 276	25 890	17 578	4 984	3 215	1 183	1 769	1 213
Gaststätten und Beherbergungsgewerbe	4 340	2 557	1 652	1 783	1 412	910	765	330	145	88
Reinigung und Körperpflege	3 605	3 085	2 305	520	315	691	671	498	20	11
Wissenschaft, Bildung, Kunst und Publizistik	5 790	1 000	477	4 790	2 605	450	79	25	371	162
Gesundheits- und Veterinärwesen	12 816	1 447	1 000	11 369	9 332	1 186	214	170	972	804
Rechts- und Wirtschaftsberatung usw.	6 717	909	165	5 808	3 123	334	140	15	194	119
sonstige Dienstleistungen	7 446	5 826	677	1 620	791	1 413	1 346	145	67	29
Organisationen ohne Erwerbscharakter und private Haushalte	4 801	959	580	3 842	2 691	355	136	43	219	138
Gebietskörperschaften und Sozialversicherungen	9 431	2 210	801	7 221	4 975	685	386	111	299	222
Gebietskörperschaften Sozialversicherungen	7 752	2 152	760	5 600	3 914	653	383	108	270	201
	1 679	58	41	1 621	1 061	32	3	3	29	21
Ohne Angabe	-	-	-	-	-	-	-	-	-	-
Insgesamt	158 020	74 857	11 999	83 163	46 127	17 820	13 892	1 830	3 928	2 344

**Noch: 1. Sozialversicherungspflichtig beschäftigte Arbeitnehmer insgesamt sowie ausländische Arbeitnehmer
am 31.12.1997 nach Wirtschaftsabteilungen und -gruppen und Stellung im Beruf**

Wirtschaftsabteilung Wirtschaftsunterabteilung	Sozialversicherungspflichtig Beschäftigte					Darunter Ausländer				
	ins- gesamt	davon				zu- sammen	davon			
		Arbeiter		Angestellte			Arbeiter		Angestellte	
		zusammen	weiblich	zusammen	weiblich		zusammen	weiblich	zusammen	weiblich
Kreisfreie Stadt Essen										
Land- und Forstwirtschaft, Tierhaltung und Fischerei	1 195	1 040	151	155	88	136	133	5	3	1
Produzierendes Gewerbe	62 921	34 678	2 542	28 243	8 864	5 393	4 670	343	723	202
Energiewirtschaft, Wasser- versorgung, Bergbau	8 950	1 906	303	7 044	2 089	197	56	25	141	39
Verarbeitendes Gewerbe	38 712	22 238	2 140	16 474	5 251	3 505	3 076	312	429	130
Chemische Industrie und Mineralölverarbeitung	1 907	698	41	1 209	424	84	59	3	25	6
Kunststoff-, Gummi- und Asbestverarbeitung	2 105	1 668	149	437	137	430	409	29	21	7
Gewinnung und Verarbeitung von Steinen und Erden, Feinkeramik und Glas	2 225	1 662	62	563	169	480	460	18	20	8
Eisen- und Metallerzeugung, Giesserei und Stahlverformung	2 693	1 693	40	1 000	295	385	335	7	50	6
Stahl-, Maschinen- und Fahrzeugbau, ADV	9 665	5 683	116	3 982	1 070	904	808	33	96	22
Elektrotechnik (ohne ADV), Fein- mechanik, EBM-Waren	11 952	5 870	780	6 082	1 568	633	499	90	134	45
Holz-, Papier- und Druckgewerbe	4 801	3 326	401	1 475	550	349	324	67	25	10
Leder-, Textil- und Bekleidungsgewerbe	991	651	418	340	199	91	83	48	8	4
Nahrungs- und Genussmittelgewerbe	2 373	987	133	1 386	839	149	99	17	50	22
Baugewerbe	15 259	10 534	99	4 725	1 514	1 691	1 538	6	153	33
Bauhauptgewerbe	9 921	6 162	40	3 759	990	1 301	1 162	4	139	27
Ausbau- und Bauhilfsgewerbe	5 338	4 372	59	966	524	390	376	2	14	6
Handel und Verkehr	50 945	17 365	3 886	33 580	18 745	2 974	1 858	394	1 116	614
Handel	38 737	9 235	2 619	29 502	16 999	2 102	1 151	323	951	551
Großhandel	14 783	4 653	1 226	10 130	4 245	912	629	188	283	124
Handelsvermittlung	1 248	364	63	884	479	89	49	4	40	24
Einzelhandel	22 706	4 218	1 330	18 488	12 275	1 101	473	131	628	403
Verkehr und Nachrichtenübermittlung	12 208	8 130	1 267	4 078	1 746	872	707	71	165	63
Eisenbahnen	961	533	27	428	218	136	106	7	30	5
Deutsche Bundespost	1 558	1 342	655	216	128	84	74	15	10	5
Verkehr (ohne Eisenbahnen und Bundespost)	9 689	6 255	585	3 434	1 400	652	527	49	125	53
Sonstige Wirtschaftsbereiche	102 850	26 671	11 741	76 179	45 868	8 074	5 016	2 151	3 058	1 890
Kreditinstitute und Versicherungsgewerbe	8 528	189	68	8 339	4 431	84	6	3	78	50
Kredit- und Finanzierungsinstitute	6 410	96	32	6 314	3 543	52	5	2	47	33
Versicherungsgewerbe	2 118	93	36	2 025	888	32	1	1	31	17
Dienstleistungen a.n.g.	76 279	22 171	9 505	54 108	32 157	6 890	4 405	1 918	2 485	1 499
Gaststätten und Beherbergungsgewerbe	10 556	4 500	2 688	6 056	4 539	1 843	1 449	659	394	301
Reinigung und Körperpflege	4 659	4 294	2 938	365	251	1 265	1 256	671	9	3
Wissenschaft, Bildung, Kunst und Publizistik	13 770	2 781	958	10 989	5 715	928	292	65	636	275
Gesundheits- und Veterinärwesen	16 936	2 198	1 502	14 738	11 508	1 252	386	328	866	643
Rechts- und Wirtschaftsberatung usw.	21 091	2 292	399	18 799	8 576	686	208	55	478	225
sonstige Dienstleistungen	9 267	6 106	1 020	3 161	1 568	916	814	140	102	52
Organisationen ohne Erwerbscharakter und private Haushalte	9 605	2 249	1 199	7 356	5 516	729	333	131	396	284
Gebietskörperschaften und Sozialversicherungen	8 438	2 062	969	6 376	3 764	371	272	99	99	57
Gebietskörperschaften Sozialversicherungen	6 249	1 976	926	4 273	2 498	340	265	95	75	43
	2 189	86	43	2 103	1 266	31	7	4	24	14
Ohne Angabe	-	-	-	-	-	-	-	-	-	-
Insgesamt	217 911	79 754	18 320	138 157	73 555	16 577	11 677	2 893	4 900	2 707

**Noch: 1. Sozialversicherungspflichtig beschäftigte Arbeitnehmer insgesamt sowie ausländische Arbeitnehmer
am 31.12.1997 nach Wirtschaftsabteilungen und -gruppen und Stellung im Beruf**

Wirtschaftsabteilung Wirtschaftsunterabteilung	Sozialversicherungspflichtig Beschäftigte						Darunter Ausländer			
	ins- gesamt	davon				zu- sammen	davon			
		Arbeiter		Angestellte			Arbeiter		Angestellte	
		zusammen	weiblich	zusammen	weiblich		zusammen	weiblich	zusammen	weiblich
Kreisfreie Stadt Krefeld										
Land- und Forstwirtschaft, Tierhaltung und Fischerei	519	451	94	68	45	55	54	4	1	1
Produzierendes Gewerbe	38 847	23 979	2 671	14 868	4 586	4 236	3 732	415	504	153
Energiewirtschaft, Wasser- versorgung, Bergbau	1 366	735	69	631	194	55	39	3	16	7
Verarbeitendes Gewerbe	33 780	20 257	2 540	13 523	4 078	3 666	3 218	405	448	130
Chemische Industrie und Mineralölverarbeitung	10 196	5 455	401	4 741	1 095	557	409	16	148	33
Kunststoff-, Gummi- und Asbestverarbeitung	266	158	62	108	40	41	39	24	2	1
Gewinnung und Verarbeitung von Steinen und Erden, Feinkeramik und Glas	156	116	6	40	21	18	15	-	3	2
Eisen- und Metallerzeugung, Giesserei und Stahlverformung	4 437	3 423	74	1 014	258	890	855	31	35	7
Stahl-, Maschinen- und Fahrzeugbau, ADV	9 115	5 257	138	3 858	982	982	853	32	129	33
Elektrotechnik (ohne ADV), Fein- mechanik, EBM-Waren	2 661	1 647	578	1 014	365	325	282	100	43	11
Holz-, Papier- und Druckgewerbe	2 118	1 461	241	657	271	258	238	34	20	8
Leder-, Textil- und Bekleidungsgerbe	2 729	1 587	714	1 142	548	424	391	118	33	17
Nahrungs- und Genußmittelgewerbe	2 102	1 153	326	949	498	171	136	50	35	18
Baugewerbe	3 701	2 987	62	714	314	515	475	7	40	16
Bauhauptgewerbe	2 381	1 911	21	470	175	424	396	5	28	8
Ausbau- und Bauhilfsgewerbe	1 320	1 076	41	244	139	91	79	2	12	8
Handel und Verkehr	18 456	6 536	1 343	11 920	6 869	1 399	824	136	575	284
Handel	14 545	3 602	1 010	10 943	6 348	992	471	98	521	269
Großhandel	4 181	1 442	226	2 739	1 191	328	223	25	105	35
Handelsvermittlung	2 928	683	182	2 245	845	208	80	13	128	44
Einzelhandel	7 436	1 477	602	5 959	4 312	456	168	60	288	190
Verkehr und Nachrichtenübermittlung	3 911	2 934	333	977	521	407	353	38	54	15
Eisenbahnen	899	832	35	67	26	75	74	2	1	-
Deutsche Bundespost	1 214	926	231	288	176	146	128	29	18	4
Verkehr (ohne Eisenbahnen und Bundespost)	1 798	1 176	67	622	319	186	151	7	35	11
Sonstige Wirtschaftsbereiche	30 096	8 741	4 185	21 355	14 270	2 830	1 772	911	1 058	682
Kreditinstitute und Versicherungsgewerbe	2 371	45	23	2 326	1 249	53	6	6	47	28
Kredit- und Finanzierungsinstitute	1 925	40	20	1 885	1 069	45	5	5	40	26
Versicherungsgewerbe	446	5	3	441	180	8	1	1	7	2
Dienstleistungen a.n.g.	21 229	7 235	3 682	13 994	9 604	2 435	1 582	850	853	571
Gaststätten und Beherbergungsgewerbe	2 864	1 789	1 056	1 075	854	584	498	199	86	62
Reinigung und Körperpflege	1 776	1 635	1 298	141	106	544	539	462	5	4
Wissenschaft, Bildung, Kunst und Publizistik	3 403	802	410	2 601	1 775	264	78	35	186	102
Gesundheits- und Veterinärwesen	6 047	855	585	5 192	4 145	538	128	108	410	318
Rechts- und Wirtschaftsberatung usw.	4 519	362	76	4 157	2 283	153	28	5	125	59
sonstige Dienstleistungen	2 620	1 792	257	828	441	352	311	41	41	26
Organisationen ohne Erwerbscharakter und private Haushalte	2 685	519	302	2 166	1 685	177	70	39	107	64
Gebietskörperschaften und Sozialversicherungen	3 811	942	178	2 869	1 732	165	114	16	51	19
Gebietskörperschaften Sozialversicherungen	3 065	905	155	2 160	1 249	152	112	14	40	12
	746	37	23	709	483	13	2	2	11	7
Ohne Angabe	1	-	-	1	1	-	-	-	-	-
Insgesamt	87 919	39 707	8 293	48 212	25 771	8 520	6 382	1 466	2 138	1 120

**Noch: 1. Sozialversicherungspflichtig beschäftigte Arbeitnehmer insgesamt sowie ausländische Arbeitnehmer
am 31.12.1997 nach Wirtschaftsabteilungen und -gruppen und Stellung im Beruf**

Wirtschaftsabteilung Wirtschaftsunterabteilung	Sozialversicherungspflichtig Beschäftigte					Darunter Ausländer				
	ins- gesamt	davon				zu- sammen	davon			
		Arbeiter		Angestellte			Arbeiter		Angestellte	
		zusammen	weiblich	zusammen	weiblich		zusammen	weiblich	zusammen	weiblich
Kreisfreie Stadt Mönchengladbach										
Land- und Forstwirtschaft, Tierhaltung und Fischerei	538	468	84	70	33	79	77	5	2	-
Produzierendes Gewerbe	32 560	21 267	2 806	11 293	3 959	3 601	3 293	528	308	98
Energiewirtschaft, Wasser- versorgung, Bergbau	1 626	967	61	659	171	35	30	3	5	-
Verarbeitendes Gewerbe	26 157	16 458	2 596	9 699	3 330	3 152	2 880	515	272	81
Chemische Industrie und Mineralölverarbeitung	481	146	14	335	149	25	11	1	14	3
Kunststoff-, Gummi- und Asbestverarbeitung	711	535	28	176	78	87	85	2	2	1
Gewinnung und Verarbeitung von Steinen und Erden, Feinkeramik und Glas	390	274	19	116	53	62	58	4	4	1
Eisen- und Metallherzeugung, Giesserei und Stahlverformung	861	640	59	221	79	124	117	1	7	3
Stahl-, Maschinen- und Fahrzeugbau, ADV	8 836	4 968	146	3 868	964	824	708	36	116	26
Elektrotechnik (ohne ADV), Fein- mechanik, EBM-Waren	5 600	3 733	640	1 867	466	684	629	125	55	14
Holz-, Papier- und Druckgewerbe	3 669	2 617	293	1 052	363	422	398	42	24	7
Leder-, Textil- und Bekleidungs-gewerbe	3 488	2 276	931	1 212	581	664	632	198	32	12
Nahrungs- und Genussmittelgewerbe	2 121	1 269	466	852	597	260	242	106	18	14
Baugewerbe	4 777	3 842	149	935	458	414	383	10	31	16
Bauhauptgewerbe	2 416	1 941	14	475	224	276	257	-	19	8
Ausbau- und Bauhilfsgewerbe	2 361	1 901	135	460	234	138	126	10	12	8
Handel und Verkehr	19 070	6 316	1 525	12 754	7 630	1 399	759	115	640	351
Handel	14 824	3 940	925	10 884	6 487	1 069	530	89	539	297
Großhandel	5 828	1 970	335	3 858	1 596	500	323	27	177	59
Handelsvermittlung	725	209	63	516	287	68	28	12	40	23
Einzelhandel	8 271	1 761	527	6 510	4 604	501	179	50	322	215
Verkehr und Nachrichtenübermittlung	4 246	2 376	600	1 870	1 143	330	229	26	101	54
Eisenbahnen	71	12	-	59	12	4	3	-	1	-
Deutsche Bundespost	945	688	316	257	191	29	23	7	6	4
Verkehr (ohne Eisenbahnen und Bundespost)	3 230	1 676	284	1 554	940	297	203	19	94	50
Sonstige Wirtschaftsbereiche	31 643	9 079	5 133	22 564	15 629	2 927	1 768	895	1 159	696
Kreditinstitute und Versicherungsgewerbe	2 714	34	28	2 680	1 516	61	2	1	59	37
Kredit- und Finanzierungs-institute	2 298	29	23	2 269	1 326	36	2	1	34	18
Versicherungsgewerbe	416	5	5	411	190	25	-	-	25	19
Dienstleistungen a.n.g.	22 103	6 901	4 178	15 202	11 297	2 189	1 396	746	793	551
Gaststätten und Beherbergungsgewerbe	3 659	1 742	1 039	1 917	1 600	709	592	203	117	77
Reinigung und Körperpflege	2 302	2 127	1 779	175	129	494	489	408	5	3
Wissenschaft, Bildung, Kunst und Publizistik	2 684	537	259	2 147	1 554	137	44	20	93	58
Gesundheits- und Veterinärwesen	7 314	742	559	6 572	5 302	514	69	61	445	332
Rechts- und Wirtschaftsberatung usw.	4 325	447	152	3 878	2 447	150	44	20	106	68
sonstige Dienstleistungen	1 819	1 306	390	513	265	185	158	34	27	13
Organisationen ohne Erwerbscharakter und private Haushalte	2 043	456	300	1 587	1 087	98	45	26	53	17
Gebietskörperschaften und Sozialversicherungen	4 783	1 688	627	3 095	1 729	579	325	122	254	91
Gebietskörperschaften Sozialversicherungen	3 886	1 641	600	2 245	1 192	565	324	121	241	86
	897	47	27	850	537	14	1	1	13	5
Ohne Angabe	-	-	-	-	-	-	-	-	-	-
Insgesamt	83 811	37 130	9 548	46 681	27 251	8 006	5 897	1 543	2 109	1 145

**Noch: 1. Sozialversicherungspflichtig beschäftigte Arbeitnehmer insgesamt sowie ausländische Arbeitnehmer
am 31.12.1997 nach Wirtschaftsabteilungen und -gruppen und Stellung im Beruf**

Wirtschaftsabteilung Wirtschaftsunterabteilung	Sozialversicherungspflichtig Beschäftigte						Darunter Ausländer			
	ins- gesamt	davon				zu- sammen	davon			
		Arbeiter		Angestellte			Arbeiter		Angestellte	
		zusammen	weiblich	zusammen	weiblich		zusammen	weiblich	zusammen	weiblich
Kreisfreie Stadt Mülheim an der Ruhr										
Land- und Forstwirtschaft, Tierhaltung und Fischerei	369	320	64	49	32	58	58	7	-	-
Produzierendes Gewerbe	23 786	15 904	1 659	7 882	2 786	3 368	3 121	421	247	84
Energiewirtschaft, Wasser- versorgung, Bergbau	2 868	2 019	41	849	180	620	567	2	53	4
Verarbeitendes Gewerbe	17 074	10 779	1 590	6 295	2 278	2 055	1 901	414	154	67
Chemische Industrie und Mineralölverarbeitung	172	113	5	59	22	10	9	1	1	1
Kunststoff-, Gummi- und Asbestverarbeitung	377	258	33	119	41	84	80	8	4	1
Gewinnung und Verarbeitung von Steinen und Erden, Feinkeramik und Glas	93	51	5	42	14	7	7	-	-	-
Eisen- und Metallerzeugung, Giesserei und Stahlverformung	3 843	2 688	21	1 155	298	575	549	2	26	13
Stahl-, Maschinen- und Fahrzeugbau, ADV	6 595	3 746	94	2 849	747	491	417	5	74	20
Elektrotechnik (ohne ADV), Fein- mechanik, EBM-Waren	2 687	1 798	471	889	283	290	276	78	14	4
Holz-, Papier- und Druckgewerbe	586	446	54	140	71	65	64	3	1	-
Leder-, Textil- und Bekleidungs-gewerbe	774	540	230	234	160	212	201	73	11	7
Nahrungs- und Genußmittelgewerbe	1 947	1 139	677	808	642	321	298	244	23	21
Baugewerbe	3 844	3 106	28	738	328	693	653	5	40	13
Bauhauptgewerbe	2 153	1 715	10	438	172	557	527	3	30	8
Ausbau- und Bauhilfsgewerbe	1 691	1 391	18	300	156	136	126	2	10	5
Handel und Verkehr	14 586	4 424	842	10 161	5 880	927	532	61	395	242
Handel	12 470	2 939	659	9 531	5 591	727	358	54	369	228
Großhandel	5 677	1 711	286	3 966	1 730	380	245	26	135	53
Handelsvermittlung	294	63	2	231	93	15	10	1	5	2
Einzelhandel	6 499	1 165	371	5 334	3 768	332	103	27	229	173
Verkehr und Nachrichtenübermittlung	2 115	1 485	183	630	289	200	174	7	26	14
Eisenbahnen	8	2	-	6	-	-	-	-	-	-
Deutsche Bundespost	177	168	121	9	8	5	5	3	-	-
Verkehr (ohne Eisenbahnen und Bundespost)	1 930	1 315	62	615	281	195	169	4	26	14
Sonstige Wirtschaftsbereiche	20 892	6 123	2 626	15 769	9 865	1 523	893	464	630	401
Kreditinstitute und Versicherungsgewerbe	1 445	58	40	1 387	812	22	3	3	19	13
Kredit- und Finanzierungs-institute	946	54	39	892	524	14	3	3	11	9
Versicherungsgewerbe	499	4	1	495	288	8	-	-	8	4
Dienstleistungen a.n.g.	14 702	3 316	1 688	11 386	6 977	1 161	661	320	500	313
Gaststätten und Beherbergungsgewerbe	2 061	974	570	1 087	778	389	336	146	53	38
Reinigung und Körperpflege	703	645	431	58	45	103	100	65	3	3
Wissenschaft, Bildung, Kunst und Publizistik	1 740	393	209	1 347	775	116	38	17	78	32
Gesundheits- und Veterinärwesen	3 641	395	278	3 246	2 690	321	93	78	228	185
Rechts- und Wirtschaftsberatung usw.	5 136	270	92	4 866	2 402	147	26	11	121	48
sonstige Dienstleistungen	1 421	639	108	782	287	85	68	3	17	7
Organisationen ohne Erwerbscharakter und private Haushalte	1 103	311	198	792	552	82	47	20	35	20
Gebietskörperschaften und Sozialversicherungen	3 642	1 438	699	2 204	1 524	258	182	121	76	55
Gebietskörperschaften Sozialversicherungen	3 251	1 427	690	1 824	1 267	250	182	121	68	50
	391	11	9	380	257	8	-	-	8	5
Ohne Angabe	-	-	-	-	-	-	-	-	-	-
Insgesamt	59 632	26 771	5 190	33 861	18 563	5 876	4 604	953	1 272	727

**Noch: 1. Sozialversicherungspflichtig beschäftigte Arbeitnehmer insgesamt sowie ausländische Arbeitnehmer
am 31.12.1997 nach Wirtschaftsabteilungen und -gruppen und Stellung im Beruf**

Wirtschaftsabteilung Wirtschaftsunterabteilung	Sozialversicherungspflichtig Beschäftigte					Darunter Ausländer				
	ins- gesamt	davon				zu- sammen	davon			
		Arbeiter		Angestellte			Arbeiter		Angestellte	
		zusammen	weiblich	zusammen	weiblich		zusammen	weiblich	zusammen	weiblich
Kreisfreie Stadt Oberhausen										
Land- und Forstwirtschaft, Tierhaltung und Fischerei	317	270	42	47	21	33	32	1	1	-
Produzierendes Gewerbe	19 665	12 061	744	7 604	2 618	1 658	1 452	136	206	67
Energiewirtschaft, Wasser- versorgung, Bergbau	622	270	7	352	99	11	10	-	1	-
Verarbeitendes Gewerbe	14 361	7 988	707	6 373	2 131	1 169	999	136	170	55
Chemische Industrie und Mineralölverarbeitung	2 133	1 235	36	898	208	110	98	5	12	5
Kunststoff-, Gummi- und Asbestverarbeitung	533	350	102	183	70	55	53	18	2	1
Gewinnung und Verarbeitung von Steinen und Erden, Feinkeramik und Glas	512	368	6	144	46	60	57	1	3	-
Eisen- und Metallerzeugung, Giesserei und Stahlverformung	812	608	21	204	62	105	101	-	4	1
Stahl-, Maschinen- und Fahrzeugbau, ADV	7 356	3 626	86	3 730	874	555	448	5	107	18
Elektrotechnik (ohne ADV), Fein- mechanik, EBM-Waren	687	419	67	268	104	45	36	4	9	2
Holz-, Papier- und Druckgewerbe	924	695	63	229	94	53	47	1	6	3
Leder-, Textil- und Bekleidungsgewerbe	239	189	152	50	40	60	60	54	-	-
Nahrungs- und Genussmittelgewerbe	1 165	498	174	667	633	126	99	48	27	25
Baugewerbe	4 682	3 803	30	879	388	478	443	-	35	12
Bauhauptgewerbe	2 556	2 020	11	536	194	331	302	-	29	9
Ausbau- und Bauhilfsgewerbe	2 126	1 783	19	343	194	147	141	-	6	3
Handel und Verkehr	12 337	4 309	686	8 028	5 348	813	471	60	342	231
Handel	9 775	2 280	528	7 495	5 097	598	266	51	332	227
Großhandel	2 242	989	116	1 253	496	183	154	22	29	13
Handelsvermittlung	152	48	2	104	50	12	5	1	7	2
Einzelhandel	7 381	1 243	410	6 138	4 551	403	107	28	296	212
Verkehr und Nachrichtenübermittlung	2 562	2 029	158	533	251	215	205	9	10	4
Eisenbahnen	706	614	15	92	13	97	94	-	3	-
Deutsche Bundespost	161	151	84	10	9	11	11	7	-	-
Verkehr (ohne Eisenbahnen und Bundespost)	1 695	1 264	59	431	229	107	100	2	7	4
Sonstige Wirtschaftsbereiche	26 709	10 150	5 706	16 559	11 358	2 754	2 005	1 099	749	489
Kreditinstitute und Versicherungsgewerbe	1 348	37	18	1 311	783	18	-	-	18	13
Kredit- und Finanzierungsinstitute	1 178	37	18	1 141	694	15	-	-	15	12
Versicherungsgewerbe	170	-	-	170	89	3	-	-	3	1
Dienstleistungen a.n.g.	20 125	8 676	5 162	11 449	7 865	2 390	1 758	1 021	632	406
Gasstätten und Beherbergungsgewerbe	3 063	1 634	985	1 429	1 099	665	562	213	103	62
Reinigung und Körperpflege	3 106	2 932	2 421	174	124	659	654	555	5	4
Wissenschaft, Bildung, Kunst und Publizistik	2 136	448	279	1 688	1 045	86	17	10	69	21
Gesundheits- und Veterinärwesen	5 481	888	701	4 593	3 863	471	140	110	331	259
Rechts- und Wirtschaftsberatung usw.	3 313	386	129	2 927	1 458	175	66	26	109	55
sonstige Dienstleistungen	3 026	2 388	647	638	276	334	319	107	15	5
Organisationen ohne Erwerbscharakter und private Haushalte	2 416	771	387	1 645	1 167	226	153	64	73	53
Gebietskörperschaften und Sozialversicherungen	2 820	666	139	2 154	1 543	120	94	14	26	17
Gebietskörperschaften Sozialversicherungen	2 250	633	120	1 617	1 164	113	92	12	21	13
	570	33	19	537	379	7	2	2	5	4
Ohne Angabe	-	-	-	-	-	-	-	-	-	-
Insgesamt	59 028	26 790	7 178	32 238	19 345	5 258	3 960	1 296	1 298	787

**Noch: 1. Sozialversicherungspflichtig beschäftigte Arbeitnehmer insgesamt sowie ausländische Arbeitnehmer
am 31.12.1997 nach Wirtschaftsabteilungen und -gruppen und Stellung im Beruf**

Wirtschaftsabteilung Wirtschaftsunterabteilung	Sozialversicherungspflichtig Beschäftigte						Darunter Ausländer			
	ins- gesamt	davon				zu- sammen	davon			
		Arbeiter		Angestellte			Arbeiter		Angestellte	
		zusammen	weiblich	zusammen	weiblich		zusammen	weiblich	zusammen	weiblich
Kreisfreie Stadt Remscheid										
Land- und Forstwirtschaft, Tierhaltung und Fischerei	218	190	31	28	15	57	53	2	4	1
Produzierendes Gewerbe	28 169	18 455	2 894	9 714	3 435	5 369	5 059	800	310	138
Energiewirtschaft, Wasser- versorgung, Bergbau	616	300	36	316	99	31	29	2	2	1
Verarbeitendes Gewerbe	25 320	16 403	2 832	8 917	3 119	5 004	4 707	794	297	129
Chemische Industrie und Mineralölverarbeitung	132	77	20	55	23	18	18	5	-	-
Kunststoff-, Gummi- und Asbestverarbeitung	721	524	225	197	101	126	123	57	3	2
Gewinnung und Verarbeitung von Steinen und Erden, Feinkeramik und Glas	92	69	14	23	8	15	15	3	-	-
Eisen- und Metallherzeugung, Giesserei und Stahlverformung	4 871	3 817	150	1 054	300	1 645	1 611	75	34	10
Stahl-, Maschinen- und Fahrzeugbau, ADV	6 322	3 687	225	2 635	730	795	701	41	94	30
Elektrotechnik (ohne ADV), Fein- mechanik, EBM-Waren	11 035	6 919	1 690	4 116	1 430	2 061	1 932	493	129	61
Holz-, Papier- und Druckgewerbe	523	387	83	136	61	58	56	13	2	1
Leder-, Textil- und Bekleidungsgewerbe	806	527	292	279	120	195	185	84	10	2
Nahrungs- und Genußmittelgewerbe	818	396	133	422	346	91	66	23	25	23
Baugewerbe	2 233	1 752	26	481	217	334	323	4	11	8
Bauhauptgewerbe	1 292	948	6	344	120	229	218	2	11	8
Ausbau- und Bauhilfsgewerbe	941	804	20	137	97	105	105	2	-	-
Handel und Verkehr	7 207	2 641	547	4 566	3 036	582	310	76	272	182
Handel	5 475	1 386	336	4 089	2 787	446	197	48	249	174
Großhandel	1 901	721	138	1 180	603	157	108	25	49	26
Handelsvermittlung	282	73	22	209	90	9	6	-	3	1
Einzelhandel	3 292	592	176	2 700	2 094	280	83	23	197	147
Verkehr und Nachrichtenübermittlung	1 732	1 255	211	477	249	136	113	28	23	8
Eisenbahnen	2	2	-	-	-	-	-	-	-	-
Deutsche Bundespost	154	146	111	8	8	7	7	3	-	-
Verkehr (ohne Eisenbahnen und Bundespost)	1 576	1 107	100	469	241	129	106	25	23	8
Sonstige Wirtschaftsbereiche	12 915	3 606	1 870	9 309	6 571	1 265	807	434	458	341
Kreditinstitute und Versicherungsgewerbe	1 077	25	12	1 052	580	22	1	1	21	12
Kredit- und Finanzierungsinstitute	982	24	11	958	530	19	1	1	18	11
Versicherungsgewerbe	95	1	1	94	50	3	-	-	3	1
Dienstleistungen a.n.g.	9 193	2 934	1 498	6 259	4 619	1 083	721	372	362	270
Gaststätten und Beherbergungsgewerbe	1 345	610	355	735	595	274	220	94	54	42
Reinigung und Körperpflege	298	274	223	24	17	58	56	43	2	2
Wissenschaft, Bildung, Kunst und Publizistik	1 112	158	84	954	637	72	21	15	51	29
Gesundheits- und Veterinärwesen	3 575	538	396	3 037	2 481	326	118	96	208	172
Rechts- und Wirtschaftsberatung usw.	1 385	124	27	1 261	755	60	21	3	39	19
sonstige Dienstleistungen	1 478	1 230	413	248	134	293	285	121	8	6
Organisationen ohne Erwerbscharakter und private Haushalte	859	186	129	673	470	57	23	18	34	19
Gebietskörperschaften und Sozialversicherungen	1 786	461	231	1 325	902	103	62	43	41	40
Gebietskörperschaften Sozialversicherungen	1 617	455	226	1 162	787	99	62	43	37	36
	169	6	5	163	115	4	-	-	4	4
Ohne Angabe	-	-	-	-	-	-	-	-	-	-
Insgesamt	48 509	24 892	5 342	23 617	13 057	7 273	6 229	1 312	1 044	662

**Noch: 1. Sozialversicherungspflichtig beschäftigte Arbeitnehmer insgesamt sowie ausländische Arbeitnehmer
am 31.12.1997 nach Wirtschaftsabteilungen und -gruppen und Stellung im Beruf**

Wirtschaftsabteilung Wirtschaftsunterabteilung	Sozialversicherungspflichtig Beschäftigte						Darunter Ausländer			
	ins- gesamt	davon				zu- sammen	davon			
		Arbeiter		Angestellte			Arbeiter		Angestellte	
		zusammen	weiblich	zusammen	weiblich		zusammen	weiblich	zusammen	weiblich
Kreisfreie Stadt Solingen										
Land- und Forstwirtschaft, Tierhaltung und Fischerei	187	163	48	24	19	22	20	1	2	2
Produzierendes Gewerbe	24 097	17 117	3 606	6 980	2 953	5 214	4 996	1 170	218	94
Energiewirtschaft, Wasser- versorgung, Bergbau	467	202	9	265	92	17	14	1	3	2
Verarbeitendes Gewerbe	21 127	14 805	3 544	6 322	2 646	4 815	4 614	1 159	201	85
Chemische Industrie und Mineralölverarbeitung	169	76	22	93	34	20	18	9	2	2
Kunststoff-, Gummi- und Asbestverarbeitung	975	705	346	270	124	272	265	148	7	2
Gewinnung und Verarbeitung von Steinen und Erden, Feinkeramik und Glas	115	70	9	45	16	19	18	1	1	-
Eisen- und Metallerzeugung, Giesserei und Stahlverformung	3 918	2 973	499	945	341	1 256	1 228	227	28	10
Stahl-, Maschinen- und Fahrzeugbau, ADV	4 406	3 170	171	1 236	400	1 080	1 039	80	41	11
Elektrotechnik (ohne ADV), Fein- mechanik, EBM-Waren	9 135	6 109	1 931	3 026	1 244	1 799	1 695	578	104	46
Holz-, Papier- und Druckgewerbe	966	684	171	282	135	112	105	21	7	5
Leder-, Textil- und Bekleidungsgewerbe	340	233	108	107	59	94	92	28	2	-
Nahrungs- und Genußmittelgewerbe	1 103	785	287	318	293	163	154	67	9	9
Baugewerbe	2 503	2 110	53	393	215	382	368	10	14	7
Bauhauptgewerbe	1 322	1 102	14	220	95	272	264	6	8	3
Ausbau- und Bauhilfsgewerbe	1 181	1 008	39	173	120	110	104	4	6	4
Handel und Verkehr	9 469	3 616	1 023	5 853	3 827	821	492	131	329	221
Handel	7 711	2 371	849	5 340	3 544	670	383	124	287	192
Großhandel	2 839	1 196	329	1 643	771	292	227	59	65	27
Handelsvermittlung	268	117	48	151	98	13	6	2	7	6
Einzelhandel	4 604	1 058	472	3 546	2 675	365	150	63	215	159
Verkehr und Nachrichtenübermittlung	1 758	1 245	174	513	283	151	109	7	42	29
Eisenbahnen	8	5	-	3	-	1	1	-	-	-
Deutsche Bundespost	242	218	125	24	23	11	11	1	-	-
Verkehr (ohne Eisenbahnen und Bundespost)	1 508	1 022	49	486	260	139	97	6	42	29
Sonstige Wirtschaftsbereiche	16 125	4 451	2 276	11 674	8 404	1 593	1 035	559	558	405
Kreditinstitute und Versicherungsgewerbe	1 283	80	60	1 203	729	48	16	12	32	15
Kredit- und Finanzierungsinstitute	1 178	80	60	1 098	654	45	16	12	29	13
Versicherungsgewerbe	105	-	-	105	75	3	-	-	3	2
Dienstleistungen a.n.g.	11 464	3 731	1 899	7 733	5 702	1 317	889	494	428	326
Gaststätten und Beherbergungsgewerbe	2 014	905	577	1 109	807	335	264	115	71	45
Reinigung und Körperpflege	494	450	323	44	33	131	130	84	1	1
Wissenschaft, Bildung, Kunst und Publizistik	1 418	205	97	1 213	888	111	38	14	73	44
Gesundheits- und Veterinärwesen	3 555	436	343	3 119	2 688	321	103	82	218	194
Rechts- und Wirtschaftsberatung usw.	2 696	742	339	1 954	1 147	223	163	127	60	39
sonstige Dienstleistungen	1 287	993	220	294	139	196	191	72	5	3
Organisationen ohne Erwerbscharakter und private Haushalte	1 501	373	230	1 128	830	128	81	41	47	30
Gebietskörperschaften und Sozialversicherungen	1 877	267	87	1 610	1 143	100	49	12	51	34
Gebietskörperschaften Sozialversicherungen	1 372	238	65	1 134	813	83	43	8	40	27
	505	29	22	476	330	17	6	4	11	7
Ohne Angabe	-	-	-	-	-	-	-	-	-	-
insgesamt	49 878	25 347	6 953	24 531	15 203	7 650	6 543	1 861	1 107	722

**Noch: 1. Sozialversicherungspflichtig beschäftigte Arbeitnehmer insgesamt sowie ausländische Arbeitnehmer
am 31.12.1997 nach Wirtschaftsabteilungen und -gruppen und Stellung im Beruf**

Wirtschaftsabteilung Wirtschaftsunterabteilung	Sozialversicherungspflichtig Beschäftigte						Darunter Ausländer			
	ins- gesamt	davon				zu- sammen	davon			
		Arbeiter		Angestellte			Arbeiter		Angestellte	
		zusammen	weiblich	zusammen	weiblich		zusammen	weiblich	zusammen	weiblich
Kreisfreie Stadt Wuppertal										
Land- und Forstwirtschaft, Tierhaltung und Fischerei	568	482	64	86	48	109	108	4	1	1
Produzierendes Gewerbe	54 682	32 842	6 321	21 840	8 334	7 424	6 708	1 493	716	273
Energiewirtschaft, Wasser- versorgung, Bergbau	3 075	1 896	116	1 179	330	100	85	3	15	6
Verarbeitendes Gewerbe	46 826	27 106	6 134	19 720	7 512	6 711	6 036	1 482	675	254
Chemische Industrie und Mineralölverarbeitung	8 612	2 965	343	5 647	2 033	777	566	90	211	71
Kunststoff-, Gummi- und Asbestverarbeitung	1 954	1 356	363	598	243	396	382	102	14	7
Gewinnung und Verarbeitung von Steinen und Erden, Feinkeramik und Glas	1 521	955	225	566	183	288	274	93	14	6
Eisen- und Metallerzeugung, Giesserei und Stahlverformung	3 447	2 422	468	1 025	404	734	688	185	46	20
Stahl-, Maschinen- und Fahrzeugbau, ADV	7 734	5 029	327	2 705	832	1 074	1 007	63	67	24
Elektrotechnik (ohne ADV), Fein- mechanik, EBM-Waren	13 015	7 756	2 099	5 259	1 731	1 871	1 693	504	178	53
Holz-, Papier- und Druckgewerbe	4 593	3 045	663	1 548	616	722	659	128	63	20
Leder-, Textil- und Bekleidungsgewerbe	4 243	2 683	1 414	1 560	787	597	545	263	52	26
Nahrungs- und Genußmittelgewerbe	1 707	895	232	812	683	252	222	54	30	27
Baugewerbe	4 781	3 840	71	941	492	613	587	8	26	13
Bauhauptgewerbe	2 113	1 742	21	371	183	424	403	5	21	11
Ausbau- und Bauhilfsgewerbe	2 668	2 098	50	570	309	189	184	3	5	2
Handel und Verkehr	25 070	9 001	2 140	16 069	10 001	1 774	1 085	235	689	444
Handel	18 660	4 619	1 330	14 041	8 955	1 183	593	171	590	391
Großhandel	5 639	1 924	504	3 715	1 745	334	239	70	95	41
Handelsvermittlung	2 812	758	153	2 054	1 077	175	119	29	56	30
Einzelhandel	10 209	1 937	673	8 272	6 133	674	235	72	439	320
Verkehr und Nachrichtenübermittlung	6 410	4 382	810	2 028	1 046	591	492	64	99	53
Eisenbahnen	661	565	20	96	39	72	69	2	3	1
Deutsche Bundespost	1 112	993	512	119	74	127	124	45	3	1
Verkehr (ohne Eisenbahnen und Bundespost)	4 637	2 824	278	1 813	933	392	299	17	93	51
Sonstige Wirtschaftsbereiche	49 415	12 326	5 548	37 089	24 739	4 209	2 676	1 193	1 533	1 058
Kreditinstitute und Versicherungsgewerbe	5 702	202	83	5 500	2 929	93	10	7	83	51
Kredit- und Finanzierungsinstitute	3 798	112	51	3 686	2 086	63	6	4	57	39
Versicherungsgewerbe	1 904	90	32	1 814	843	30	4	3	26	12
Dienstleistungen a.n.g.	30 378	9 969	4 614	20 409	14 274	3 567	2 436	1 110	1 131	795
Gaststätten und Beherbergungsgewerbe	4 499	2 248	1 337	2 251	1 647	918	750	324	168	115
Reinigung und Körperpflege	2 201	1 973	1 538	228	160	526	520	406	6	5
Wissenschaft, Bildung, Kunst und Publizistik	6 402	957	467	5 445	3 540	393	106	48	287	161
Gesundheits- und Veterinärwesen	7 741	882	611	6 859	5 564	756	241	197	515	423
Rechts- und Wirtschaftsberatung usw.	5 249	541	147	4 708	2 873	203	79	15	124	77
sonstige Dienstleistungen	4 286	3 368	514	918	490	771	740	120	31	14
Organisationen ohne Erwerbscharakter und private Haushalte	3 668	654	428	3 014	2 284	272	122	56	150	112
Gebietskörperschaften und Sozialversicherungen	9 667	1 501	423	8 166	5 252	277	108	20	169	100
Gebietskörperschaften Sozialversicherungen	4 565	1 192	292	3 373	2 135	157	94	16	63	30
	5 102	309	131	4 793	3 117	120	14	4	106	70
Ohne Angabe	-	-	-	-	-	-	-	-	-	-
Insgesamt	129 735	54 651	14 073	75 084	43 122	13 516	10 577	2 925	2 939	1 776

**Noch: 1. Sozialversicherungspflichtig beschäftigte Arbeitnehmer insgesamt sowie ausländische Arbeitnehmer
am 31.12.1997 nach Wirtschaftsabteilungen und -gruppen und Stellung im Beruf**

Wirtschaftsabteilung ----- Wirtschaftsunterabteilung	Sozialversicherungspflichtig Beschäftigte					zu- sammen	Darunter Ausländer				
	ins- gesamt	davon					Arbeiter	davon		Angestellte	weiblich
		Arbeiter		Angestellte				zusammen	weiblich		
		zusammen	weiblich	zusammen	weiblich						
Kreis Kleve											
Land- und Forstwirtschaft, Tierhaltung und Fischerei	2 059	1 865	440	194	99	351	343	41	8	2	
Produzierendes Gewerbe	29 410	19 875	2 195	9 535	4 107	2 789	2 248	213	541	149	
Energiewirtschaft, Wasser- versorgung, Bergbau	499	257	22	242	54	21	15	1	6	2	
Verarbeitendes Gewerbe	23 135	14 767	2 120	8 368	3 622	2 127	1 638	208	489	135	
Chemische Industrie und Mineralölverarbeitung	1 398	757	85	641	220	190	88	9	102	19	
Kunststoff-, Gummi- und Asbestverarbeitung	467	334	89	133	47	74	68	20	6	1	
Gewinnung und Verarbeitung von Steinen und Erden, Feinkeramik und Glas	828	573	28	255	94	127	100	3	27	6	
Eisen- und Metallerzeugung, Giesserei und Stahlverformung	491	399	3	92	34	35	32	1	3	-	
Stahl-, Maschinen- und Fahrzeugbau, ADV	6 552	4 258	149	2 294	745	513	373	8	140	22	
Elektrotechnik (ohne ADV), Fein- mechanik, EBM-Waren	3 663	2 333	490	1 330	523	275	221	26	54	17	
Holz-, Papier- und Druckgewerbe	2 637	1 981	312	656	258	174	152	32	22	9	
Leder-, Textil- und Bekleidungsgewerbe	1 857	1 213	466	644	242	237	198	55	39	7	
Nahrungs- und Genußmittelgewerbe	5 242	2 919	498	2 323	1 459	502	406	54	96	54	
Baugewerbe	5 776	4 851	53	925	431	641	595	4	46	12	
Bauhauptgewerbe	3 975	3 315	12	660	282	500	460	4	40	9	
Ausbau- und Bauhilfsgewerbe	1 801	1 536	41	265	149	141	135	-	6	3	
Handel und Verkehr	14 189	4 712	929	9 477	5 763	1 014	491	65	523	230	
Handel	11 417	3 197	697	8 220	4 962	795	361	49	434	192	
Großhandel	4 942	1 830	333	3 112	1 214	420	234	28	186	46	
Handelsvermittlung	770	311	63	459	212	49	23	4	26	9	
Einzelhandel	5 705	1 056	301	4 649	3 536	326	104	17	222	137	
Verkehr und Nachrichtenübermittlung	2 772	1 515	232	1 257	801	219	130	16	89	38	
Eisenbahnen	11	6	1	5	3	-	-	-	-	-	
Deutsche Bundespost	184	153	109	31	30	9	8	7	1	1	
Verkehr (ohne Eisenbahnen und Bundespost)	2 577	1 356	122	1 221	768	210	122	9	88	37	
Sonstige Wirtschaftsbereiche	27 401	7 426	3 820	19 975	13 846	1 765	866	390	899	550	
Kreditinstitute und Versicherungsgewerbe	2 376	62	43	2 314	1 194	43	-	-	43	14	
Kredit- und Finanzierungsinstitute	2 160	60	43	2 100	1 083	41	-	-	41	13	
Versicherungsgewerbe	216	2	-	214	111	2	-	-	2	1	
Dienstleistungen a.n.g.	18 472	5 046	2 917	13 426	9 992	1 425	705	348	720	464	
Gaststätten und Beherbergungsgewerbe	3 677	1 544	949	2 133	1 655	487	366	151	121	93	
Reinigung und Körperpflege	1 121	1 042	805	79	55	143	137	95	6	4	
Wissenschaft, Bildung, Kunst und Publizistik	2 522	507	369	2 015	1 566	151	68	53	83	49	
Gesundheits- und Veterinärwesen	7 371	744	552	6 627	5 035	466	43	36	423	274	
Rechts- und Wirtschaftsberatung usw.	2 560	347	118	2 213	1 489	110	43	7	67	33	
sonstige Dienstleistungen	1 221	862	124	359	192	68	48	6	20	11	
Organisationen ohne Erwerbscharakter und private Haushalte	2 058	654	376	1 404	1 075	89	45	11	44	37	
Gebietskörperschaften und Sozialversicherungen	4 495	1 664	484	2 831	1 585	208	116	31	92	35	
Gebietskörperschaften Sozialversicherungen	4 181	1 643	466	2 538	1 407	201	116	31	85	32	
	314	21	18	293	178	7	-	-	7	3	
Ohne Angabe	-	-	-	-	-	-	-	-	-	-	
Insgesamt	73 059	33 878	7 384	39 181	23 815	5 919	3 948	709	1 971	931	

**Noch: 1. Sozialversicherungspflichtig beschäftigte Arbeitnehmer insgesamt sowie ausländische Arbeitnehmer
am 31.12.1997 nach Wirtschaftsabteilungen und -gruppen und Stellung im Beruf**

Wirtschaftsabteilung Wirtschaftsunterabteilung	Sozialversicherungspflichtig Beschäftigte						Darunter Ausländer			
	ins- gesamt	davon				zu- sammen	davon			
		Arbeiter		Angestellte			Arbeiter		Angestellte	
		zusammen	weiblich	zusammen	weiblich		zusammen	weiblich	zusammen	weiblich
Kreis Mettmann										
Land- und Forstwirtschaft, Tierhaltung und Fischerei	1 053	856	176	197	138	213	209	19	4	2
Produzierendes Gewerbe	74 562	47 135	8 778	27 427	9 779	13 497	12 576	2 812	922	329
Energiewirtschaft, Wasser- versorgung, Bergbau	999	449	73	550	191	18	14	2	4	-
Verarbeitendes Gewerbe	66 694	41 351	8 641	25 343	8 938	12 493	11 630	2 802	863	315
Chemische Industrie und Mineralölverarbeitung	2 816	667	188	2 149	988	231	158	40	73	30
Kunststoff-, Gummi- und Asbestverarbeitung	2 179	1 488	291	691	238	380	356	83	24	13
Gewinnung und Verarbeitung von Steinen und Erden, Feinkeramik und Glas	2 669	1 222	56	1 447	459	209	173	13	36	10
Eisen- und Metallerzeugung, Giesserei und Stahlverformung	13 112	10 101	1 208	3 011	970	3 700	3 594	440	106	37
Stahl-, Maschinen- und Fahrzeugbau, ADV	14 382	8 096	545	6 286	1 758	1 922	1 718	141	204	46
Elektrotechnik (ohne ADV), Fein- mechanik, EBM-Waren	24 058	15 234	5 291	8 824	2 854	4 999	4 691	1 889	308	104
Holz-, Papier- und Druckgewerbe	2 816	2 066	309	750	333	435	418	48	17	6
Leder-, Textil- und Bekleidungsgewerbe	1 252	769	370	483	234	167	144	54	23	14
Nahrungs- und Genussmittelgewerbe	3 410	1 708	383	1 702	1 104	450	378	94	72	55
Baugewerbe	6 869	5 335	64	1 534	650	986	931	8	55	14
Bauhauptgewerbe	4 150	3 150	30	1 000	360	758	716	6	42	7
Ausbau- und Bauhilfsgewerbe	2 719	2 185	34	534	290	228	215	2	13	7
Handel und Verkehr	44 623	12 882	2 607	31 741	15 968	3 729	1 985	304	1 744	851
Handel	37 391	8 321	2 116	29 070	14 734	2 990	1 415	285	1 575	775
Großhandel	16 194	4 030	819	12 164	4 922	1 535	846	145	689	248
Handelsvermittlung	6 732	1 147	260	5 585	2 310	441	160	26	281	106
Einzelhandel	14 465	3 144	1 037	11 321	7 502	1 014	409	114	605	421
Verkehr und Nachrichtenübermittlung	7 232	4 561	491	2 671	1 234	739	570	19	169	76
Eisenbahnen	5	1	-	4	2	-	-	-	-	-
Deutsche Bundespost	491	447	281	44	41	21	19	7	2	2
Verkehr (ohne Eisenbahnen und Bundespost)	6 736	4 113	210	2 623	1 191	718	551	12	167	74
Sonstige Wirtschaftsbereiche	45 907	10 887	5 302	35 020	23 080	3 783	2 261	1 039	1 522	952
Kreditinstitute und Versicherungsgewerbe	2 885	59	44	2 826	1 676	61	3	3	58	41
Kredit- und Finanzierungsinstitute	2 530	57	44	2 473	1 479	53	3	3	50	37
Versicherungsgewerbe	355	2	-	353	197	8	-	-	8	4
Dienstleistungen a.n.g.	32 296	8 254	4 187	24 042	15 783	3 259	2 018	944	1 241	787
Gaststätten und Beherbergungsgewerbe	5 557	2 786	1 555	2 771	2 010	1 179	982	375	197	122
Reinigung und Körperpflege	2 139	1 906	1 358	233	170	550	537	395	13	8
Wissenschaft, Bildung, Kunst und Publizistik	3 898	531	355	3 367	2 565	168	61	44	107	74
Gesundheits- und Veterinärwesen	8 595	828	577	7 767	6 498	693	126	89	567	452
Rechts- und Wirtschaftsberatung usw.	10 165	1 214	172	8 951	4 163	499	201	32	298	117
sonstige Dienstleistungen	1 942	989	170	953	377	170	111	9	59	14
Organisationen ohne Erwerbscharakter und private Haushalte	3 775	717	440	3 058	2 203	171	68	33	103	51
Gebietskörperschaften und Sozialversicherungen	6 951	1 857	631	5 094	3 418	292	172	59	120	73
Gebietskörperschaften Sozialversicherungen	6 370	1 829	604	4 541	3 033	284	171	58	113	70
	581	28	27	553	385	8	1	1	7	3
Ohne Angabe	-	-	-	-	-	-	-	-	-	-
Insgesamt	166 145	71 760	16 863	94 385	48 965	21 222	17 030	4 174	4 192	2 134

**Noch: 1. Sozialversicherungspflichtig beschäftigte Arbeitnehmer insgesamt sowie ausländische Arbeitnehmer
am 31.12.1997 nach Wirtschaftsabteilungen und -gruppen und Stellung im Beruf**

Wirtschaftsabteilung Wirtschaftsunterabteilung	Sozialversicherungspflichtig Beschäftigte					Darunter Ausländer				
	ins- gesamt	davon				zu- sammen	davon			
		Arbeiter		Angestellte			Arbeiter		Angestellte	
		zusammen	weiblich	zusammen	weiblich		zusammen	weiblich	zusammen	weiblich
Kreis Neuss										
Land- und Forstwirtschaft, Tierhaltung und Fischerei	1 171	982	227	189	111	187	182	30	5	2
Produzierendes Gewerbe	52 631	34 176	3 105	18 455	5 628	6 953	6 315	958	638	198
Energiewirtschaft, Wasser- versorgung, Bergbau	5 779	4 245	68	1 534	240	255	240	6	15	2
Verarbeitendes Gewerbe	39 998	24 508	2 965	15 490	4 708	5 754	5 187	938	567	173
Chemische Industrie und Mineralölverarbeitung	9 483	5 455	339	4 028	830	1 047	923	71	124	33
Kunststoff-, Gummi- und Asbestverarbeitung	1 978	555	176	1 423	510	139	79	26	60	22
Gewinnung und Verarbeitung von Steinen und Erden, Feinkeramik und Glas	2 066	1 433	50	633	155	501	484	21	17	2
Eisen- und Metallerzeugung, Giesserei und Stahlverformung	4 369	3 452	74	917	250	885	847	31	38	10
Stahl-, Maschinen- und Fahrzeugbau, ADV	10 060	5 655	580	4 405	1 151	1 437	1 264	417	173	57
Elektrotechnik (ohne ADV), Fein- mechanik, EBM-Waren	5 599	3 538	544	2 061	632	718	619	66	99	26
Holz-, Papier- und Druckgewerbe	1 955	1 531	214	424	202	269	261	36	8	1
Leder-, Textil- und Bekleidungs-gewerbe	993	722	421	271	137	139	126	52	13	6
Nahrungs- und Genussmittelgewerbe	3 495	2 167	567	1 328	841	619	584	218	35	16
Baugewerbe	6 854	5 423	72	1 431	680	944	888	14	56	23
Bauhauptgewerbe	4 046	3 167	24	879	344	739	695	6	44	15
Ausbau- und Bauhilfsgewerbe	2 808	2 256	48	552	336	205	193	8	12	8
Handel und Verkehr	32 607	9 881	1 952	22 726	12 602	2 893	1 498	205	1 395	669
Handel	24 235	5 296	1 225	18 939	10 567	2 113	940	137	1 173	553
Großhandel	11 205	2 601	381	8 604	3 686	1 145	526	44	619	207
Handelsvermittlung	1 678	358	126	1 320	636	159	78	26	81	32
Einzelhandel	11 352	2 337	718	9 015	6 245	809	336	67	473	314
Verkehr und Nachrichtenübermittlung	8 372	4 585	727	3 787	2 035	780	558	68	222	116
Eisenbahnen	86	69	4	17	9	24	21	1	3	3
Deutsche Bundespost	555	408	269	147	126	19	15	10	4	4
Verkehr (ohne Eisenbahnen und Bundespost)	7 731	4 108	454	3 623	1 900	737	522	57	215	109
Sonstige Wirtschaftsbereiche	38 116	10 183	4 782	27 933	19 027	3 234	2 032	846	1 202	811
Kreditinstitute und Versicherungsgewerbe	4 024	71	62	3 953	2 122	108	3	3	105	44
Kredit- und Finanzierungs-institute	3 255	69	60	3 186	1 743	86	2	2	84	33
Versicherungsgewerbe	769	2	2	767	379	22	1	1	21	11
Dienstleistungen a.n.g.	27 092	8 466	4 086	18 626	13 247	2 853	1 875	772	978	684
Gaststätten und Beherbergungsgewerbe	4 050	2 253	1 092	1 797	1 385	925	810	251	115	69
Reinigung und Körperpflege	2 057	1 808	1 324	249	144	490	475	301	15	9
Wissenschaft, Bildung, Kunst und Publizistik	4 686	1 083	641	3 603	2 716	284	137	79	147	102
Gesundheits- und Veterinärwesen	7 704	741	568	6 963	5 830	575	112	95	463	383
Rechts- und Wirtschaftsberatung usw.	5 178	512	99	4 666	2 557	231	48	7	183	96
sonstige Dienstleistungen	3 417	2 069	362	1 348	615	348	293	39	55	25
Organisationen ohne Erwerbscharakter und private Haushalte	2 485	580	436	1 905	1 505	132	71	57	61	43
Gebietskörperschaften und Sozialversicherungen	4 515	1 066	198	3 449	2 153	141	83	14	58	40
Gebietskörperschaften Sozialversicherungen	4 047	1 054	188	2 993	1 864	127	83	14	44	29
	468	12	10	456	289	14	-	-	14	11
Ohne Angabe	1	-	-	1	1	-	-	-	-	-
Insgesamt	124 526	55 222	10 066	69 304	37 369	13 267	10 027	2 039	3 240	1 680

**Noch: 1. Sozialversicherungspflichtig beschäftigte Arbeitnehmer insgesamt sowie ausländische Arbeitnehmer
am 31.12.1997 nach Wirtschaftsabteilungen und -gruppen und Stellung im Beruf**

Wirtschaftsabteilung Wirtschaftsunterabteilung	Sozialversicherungspflichtig Beschäftigte					Darunter Ausländer				
	ins- gesamt	davon				zu- sammen	davon			
		Arbeiter		Angestellte			Arbeiter		Angestellte	
		zusammen	weiblich	zusammen	weiblich		zusammen	weiblich	zusammen	weiblich
Kreis Viersen										
Land- und Forstwirtschaft, Tierhaltung und Fischerei	1 068	915	176	153	100	178	174	20	4	1
Produzierendes Gewerbe	34 280	23 735	4 142	10 545	4 400	4 078	3 680	726	398	140
Energiewirtschaft, Wasser- versorgung, Bergbau	566	236	33	330	116	14	7	3	7	2
Verarbeitendes Gewerbe	28 777	19 430	4 047	9 347	3 840	3 612	3 260	714	352	123
Chemische Industrie und Mineralölverarbeitung	1 041	664	277	377	156	103	92	32	11	2
Kunststoff-, Gummi- und Asbestverarbeitung	1 310	864	107	446	177	227	202	8	25	-
Gewinnung und Verarbeitung von Steinen und Erden, Feinkeramik und Glas	701	530	10	171	58	108	101	3	7	1
Eisen- und Metallerzeugung, Giesserei und Stahlverformung	2 180	1 760	111	420	148	296	287	26	9	3
Stahl-, Maschinen- und Fahrzeugbau, ADV	8 735	6 338	1 104	2 397	759	1 302	1 222	327	80	27
Elektrotechnik (ohne ADV), Fein- mechanik, EBM-Waren	5 380	3 118	882	2 262	747	494	405	117	89	28
Hblz-, Papier- und Druckgewerbe	2 624	1 866	319	758	405	252	231	25	21	12
Leder-, Textil- und Bekleidungs-gewerbe	3 807	2 633	827	1 174	520	492	457	109	35	12
Nahrungs- und Genußmittelgewerbe	2 999	1 657	410	1 342	870	338	263	67	75	38
Baugewerbe	4 937	4 069	62	868	444	452	413	9	39	15
Bauhauptgewerbe	3 205	2 622	20	583	263	362	327	-	35	12
Ausbau- und Bauhilfsgewerbe	1 732	1 447	42	285	181	90	86	3	4	3
Handel und Verkehr	18 112	6 376	1 300	11 736	6 779	1 449	830	144	619	294
Handel	15 335	4 311	1 058	11 024	6 404	1 211	643	133	568	282
Großhandel	5 993	2 242	436	3 751	1 644	626	411	83	215	68
Handelsvermittlung	3 025	698	195	2 327	861	207	81	24	126	36
Einzelhandel	6 317	1 371	427	4 946	3 899	378	151	26	227	178
Verkehr und Nachrichtenübermittlung	2 777	2 065	242	712	375	238	187	11	51	12
Eisenbahnen	7	4	-	3	-	-	-	-	-	-
Deutsche Bundespost	224	212	114	12	12	14	14	4	-	-
Verkehr (ohne Eisenbahnen und Bundespost)	2 546	1 849	128	697	363	224	173	7	51	12
Sonstige Wirtschaftsbereiche	27 419	7 838	3 948	19 581	13 419	1 914	1 091	406	823	498
Kreditinstitute und Versicherungsgewerbe	1 841	21	17	1 820	1 033	30	-	-	30	19
Kredit- und Finanzierungsinstitute	1 661	18	14	1 643	904	27	-	-	27	19
Versicherungsgewerbe	180	3	3	177	129	3	-	-	3	-
Dienstleistungen a.n.g.	20 534	6 278	3 290	14 256	10 054	1 575	921	359	654	421
Gaststätten und Beherbergungsgewerbe	3 456	1 575	1 035	1 881	1 426	486	405	151	81	52
Reinigung und Körperpflege	1 295	1 173	841	122	96	153	149	76	4	3
Wissenschaft, Bildung, Kunst und Publizistik	2 351	448	260	1 903	1 486	100	37	15	63	37
Gesundheits- und Veterinärwesen	6 289	668	524	5 621	4 569	400	41	28	359	270
Rechts- und Wirtschaftsberatung usw.	4 648	942	271	3 706	2 077	258	145	59	113	46
sonstige Dienstleistungen	2 495	1 472	359	1 023	400	178	144	30	34	13
Organisationen ohne Erwerbscharakter und private Haushalte	1 195	352	260	843	594	65	35	22	30	20
Gebietskörperschaften und Sozialversicherungen	3 849	1 187	381	2 662	1 738	244	135	25	109	38
Gebietskörperschaften Sozialversicherungen	3 683	1 173	372	2 510	1 653	238	134	25	104	35
	166	14	9	152	85	6	1	-	5	3
Ohne Angabe	-	-	-	-	-	-	-	-	-	-
Insgesamt	80 879	38 864	9 566	42 015	24 698	7 619	5 775	1 296	1 844	933

**Noch: 1. Sozialversicherungspflichtig beschäftigte Arbeitnehmer insgesamt sowie ausländische Arbeitnehmer
am 31.12.1997 nach Wirtschaftsabteilungen und -gruppen und Stellung im Beruf**

Wirtschaftsabteilung Wirtschaftsunterabteilung	Sozialversicherungspflichtig Beschäftigte					zu- sammen	Darunter Ausländer				
	ins- gesamt	davon					Arbeiter	davon		Arbeiter	Angestellte
		Arbeiter		Angestellte				zusammen	weiblich		
		zusammen	weiblich	zusammen	weiblich						
Kreis Wesel											
Land- und Forstwirtschaft, Tierhaltung und Fischerei	1 571	1 335	346	236	146	208	200	67	8	7	
Produzierendes Gewerbe	52 539	37 521	2 910	15 018	5 316	5 491	5 126	363	365	103	
Energiewirtschaft, Wasser- versorgung, Bergbau	12 619	9 883	51	2 736	393	2 069	1 990	2	79	3	
Verarbeitendes Gewerbe	30 934	20 434	2 580	10 500	4 145	2 501	2 262	295	239	82	
Chemische Industrie und Mineralölverarbeitung	1 106	483	30	623	188	46	29	2	17	3	
Kunststoff-, Gummi- und Asbestverarbeitung	1 959	1 186	84	773	193	110	98	8	12	2	
Gewinnung und Verarbeitung von Steinen und Erden, Feinkeramik und Glas	2 881	2 197	37	684	213	339	325	1	14	4	
Eisen- und Metallerzeugung, Giesserei und Stahlverformung	2 776	2 166	60	610	187	237	226	7	11	4	
Stahl-, Maschinen- und Fahrzeugbau, ADV	10 276	6 714	206	3 562	1 217	859	780	36	79	18	
Elektrotechnik (ohne ADV), Fein- mechanik, EBM-Waren	5 821	3 789	1 324	2 032	679	450	402	168	48	16	
Holz-, Papier- und Druckgewerbe	2 039	1 498	102	541	253	140	128	7	12	3	
Leder-, Textil- und Bekleidungs-gewerbe	1 429	1 097	430	332	205	157	149	38	8	3	
Nahrungs- und Genussmittelgewerbe	2 647	1 304	307	1 343	1 010	163	125	28	38	29	
Baugewerbe	8 986	7 204	279	1 782	778	921	874	66	47	18	
Bauhauptgewerbe	5 696	4 507	16	1 189	431	617	584	1	33	10	
Ausbau- und Bauhilfsgewerbe	3 290	2 697	263	593	347	304	290	65	14	8	
Handel und Verkehr	20 795	7 566	1 455	13 229	8 616	1 213	705	105	508	303	
Handel	16 621	4 581	1 042	12 040	8 012	962	503	95	459	280	
Großhandel	5 654	2 256	284	3 398	1 346	350	248	35	102	22	
Handelsvermittlung	740	348	131	392	214	37	28	10	9	5	
Einzelhandel	10 227	1 977	627	8 250	6 452	575	227	50	348	253	
Verkehr und Nachrichtenübermittlung	4 174	2 985	413	1 189	604	251	202	10	49	23	
Eisenbahnen	25	11	-	14	1	2	1	-	1	-	
Deutsche Bundespost	929	787	320	142	92	20	17	6	3	2	
Verkehr (ohne Eisenbahnen und Bundespost)	3 220	2 187	93	1 033	511	229	184	4	45	21	
Sonstige Wirtschaftsbereiche	40 091	10 375	5 452	29 716	21 302	2 412	1 386	598	1 026	734	
Kreditinstitute und Versicherungsgewerbe	3 030	87	66	2 943	1 708	41	1	1	40	26	
Kredit- und Finanzierungsinstitute	2 774	79	64	2 695	1 550	37	1	1	36	24	
Versicherungsgewerbe	256	8	2	248	158	4	-	-	4	2	
Dienstleistungen a.n.g.	26 617	7 232	3 899	19 385	14 487	1 988	1 157	459	831	603	
Gaststätten und Beherbergungsgewerbe	4 241	2 058	1 223	2 183	1 630	662	566	198	96	59	
Reinigung und Körperpflege	1 440	1 302	1 076	138	109	177	174	137	3	3	
Wissenschaft, Bildung, Kunst und Publizistik	4 420	819	626	3 601	2 685	149	47	29	102	65	
Gesundheits- und Veterinärwesen	9 372	767	606	8 605	7 337	579	56	46	523	414	
Rechts- und Wirtschaftsberatung usw.	4 030	364	75	3 666	2 222	136	52	3	84	51	
sonstige Dienstleistungen	3 114	1 922	293	1 192	504	285	262	46	23	11	
Organisationen ohne Erwerbscharakter und private Haushalte	3 716	957	620	2 759	2 128	236	138	78	98	66	
Gebietskörperschaften und Sozialversicherungen	6 728	2 099	867	4 629	2 979	147	90	60	57	39	
Gebietskörperschaften Sozialversicherungen	5 685	2 047	836	3 638	2 327	138	89	59	49	32	
	1 043	52	31	991	652	9	1	1	8	7	
Ohne Angabe	-	-	-	-	-	-	-	-	-	-	
Insgesamt	114 996	56 797	10 163	58 199	35 380	9 324	7 417	1 133	1 907	1 147	

**Noch: 1. Sozialversicherungspflichtig beschäftigte Arbeitnehmer insgesamt sowie ausländische Arbeitnehmer
am 31.12.1997 nach Wirtschaftsabteilungen und -gruppen und Stellung im Beruf**

Wirtschaftsabteilung Wirtschaftsunterabteilung	Sozialversicherungspflichtig Beschäftigte					Darunter Ausländer				
	ins- gesamt	davon				zu- sammen	davon			
		Arbeiter		Angestellte			Arbeiter		Angestellte	
		zusammen	weiblich	zusammen	weiblich		zusammen	weiblich	zusammen	weiblich
Regierungsbezirk Köln										
Land- und Forstwirtschaft, Tierhaltung und Fischerei	8 208	6 934	1 242	1 274	741	1 283	1 254	76	29	18
Produzierendes Gewerbe	469 187	299 948	32 610	169 239	59 634	60 162	53 796	6 290	6 366	2 174
Energiewirtschaft, Wasser- versorgung, Bergbau	23 287	12 771	367	10 516	2 576	756	634	19	122	30
Verarbeitendes Gewerbe	369 054	226 269	31 190	142 785	50 250	48 703	43 049	6 150	5 654	1 956
Chemische Industrie und Mineralölverarbeitung	59 843	28 133	3 570	31 710	9 669	4 860	3 678	527	1 182	371
Kunststoff-, Gummi- und Asbestverarbeitung	29 198	20 199	3 872	8 999	2 935	5 380	5 053	987	327	101
Gewinnung und Verarbeitung von Steinen und Erden, Feinkeramik und Glas	14 815	10 273	478	4 542	1 426	2 644	2 392	100	252	65
Eisen- und Metallerzeugung, Giesserei und Stahlverformung	21 536	16 003	841	5 533	1 841	3 701	3 543	194	158	56
Stahl-, Maschinen- und Fahrzeugbau, ADV	106 486	67 878	2 714	38 608	10 163	15 638	14 031	626	1 607	382
Elektrotechnik (ohne ADV), Fein- mechanik, EBM-Waren	59 041	34 338	8 528	24 703	7 667	6 375	5 393	1 478	982	296
Flolz-, Papier- und Druckgewerbe	36 879	25 613	3 476	11 266	4 661	3 816	3 481	420	335	117
Leder-, Textil- und Bekleidungsgewerbe	11 405	7 762	3 621	3 643	1 916	2 004	1 833	592	171	79
Nahrungs- und Genußmittelgewerbe	29 851	16 070	4 090	13 781	9 972	4 285	3 645	1 226	640	489
Baugewerbe	76 846	60 908	1 053	15 938	6 808	10 703	10 113	121	590	188
Bauhauptgewerbe	49 129	38 297	295	10 832	3 854	8 249	7 802	48	447	114
Ausbau- und Bauhilfsgewerbe	27 717	22 611	758	5 106	2 954	2 454	2 311	73	143	74
Handel und Verkehr	277 043	94 947	19 335	182 096	104 430	24 723	14 404	2 364	10 319	5 731
Handel	206 668	50 256	12 559	156 412	91 873	16 703	7 941	1 688	8 762	5 032
Großhandel	62 874	20 313	3 680	42 561	17 942	5 822	3 551	665	2 271	917
Handelsvermittlung	29 661	8 244	1 589	21 417	8 201	2 520	1 559	219	961	400
Einzelhandel	114 133	21 699	7 290	92 434	65 730	8 361	2 831	804	5 530	3 715
Verkehr und Nachrichtenübermittlung	70 375	44 691	6 776	25 684	12 557	8 020	6 463	676	1 557	699
Eisenbahnen	5 614	3 931	125	1 683	574	854	780	23	74	19
Deutsche Bundespost	13 123	8 769	4 170	4 354	2 177	1 220	1 084	398	136	64
Verkehr (ohne Eisenbahnen und Bundespost)	51 638	31 991	2 481	19 647	9 806	5 946	4 599	255	1 347	616
Sonstige Wirtschaftsbereiche	610 184	141 346	63 408	468 838	293 835	53 462	30 692	14 109	22 770	13 931
Kreditinstitute und Versicherungsgewerbe	67 739	1 561	911	66 178	34 654	1 668	132	105	1 536	878
Kredit- und Finanzierungsinstitute	36 932	839	585	36 093	20 152	852	72	61	780	465
Versicherungsgewerbe	30 807	722	326	30 085	14 502	816	60	44	756	413
Dienstleistungen a.n.g.	395 506	111 379	52 800	284 127	183 168	44 727	27 861	12 782	16 866	10 515
Gaststätten und Beherbergungsgewerbe	59 757	31 618	17 443	28 139	21 018	13 411	10 997	4 426	2 414	1 585
Reinigung und Körperpflege	25 349	22 446	16 606	2 903	1 840	6 750	6 609	4 781	141	95
Wissenschaft, Bildung, Kunst und Publizistik	87 136	13 680	5 742	73 456	42 240	6 151	1 924	976	4 227	2 071
Gesundheits- und Veterinärwesen	93 966	9 929	6 634	84 037	69 305	7 987	1 959	1 547	6 028	4 844
Rechts- und Wirtschaftsberatung usw. sonstige Dienstleistungen	88 462	7 992	2 379	80 470	41 696	4 354	1 118	355	3 236	1 536
	40 836	25 714	3 996	15 122	7 069	6 074	5 254	697	820	384
Organisationen ohne Erwerbscharakter und private Haushalte	58 066	8 657	4 780	49 409	32 005	3 606	1 233	659	2 373	1 399
Gebietskörperschaften und Sozialversicherungen	88 873	19 749	4 917	69 124	44 008	3 461	1 466	563	1 995	1 139
Gebietskörperschaften Sozialversicherungen	79 245	19 464	4 760	59 781	38 098	3 292	1 450	552	1 842	1 023
	9 628	285	157	9 343	5 910	169	16	11	153	116
Ohne Angabe	1	1	1	-	-	-	-	-	-	-
Insgesamt	1 364 623	543 176	116 596	821 447	458 640	139 630	100 146	22 839	39 484	21 854

**1. Sozialversicherungspflichtig beschäftigte Arbeitnehmer insgesamt sowie ausländische Arbeitnehmer
am 31.12.1997 nach Wirtschaftsabteilungen und -gruppen und Stellung im Beruf**

Wirtschaftsabteilung Wirtschaftsunterabteilung	Sozialversicherungspflichtig Beschäftigte					Darunter Ausländer				
	ins- gesamt	davon				zu- sammen	davon			
		Arbeiter		Angestellte			Arbeiter		Angestellte	
		zusammen	weiblich	zusammen	weiblich		zusammen	weiblich	zusammen	weiblich
Kreisfreie Stadt Aachen										
Land- und Forstwirtschaft, Tierhaltung und Fischerei	275	240	59	35	22	37	37	5	-	-
Produzierendes Gewerbe	30 452	19 040	3 009	11 412	4 083	5 661	4 773	971	888	266
Energiewirtschaft, Wasser- versorgung, Bergbau	623	322	8	301	78	19	11	-	8	2
Verarbeitendes Gewerbe	26 603	16 160	2 952	10 443	3 745	5 100	4 257	963	843	254
Chemische Industrie und Mineralölverarbeitung	817	222	111	595	320	83	46	13	37	16
Kunststoff-, Gummi- und Asbestverarbeitung	2 814	2 024	200	790	211	698	628	71	70	21
Gewinnung und Verarbeitung von Steinen und Erden, Feinkeramik und Glas	1 935	1 141	21	794	250	357	239	6	118	20
Eisen- und Metallherzeugung, Giesserei und Stahlverformung	193	153	11	40	19	32	31	3	1	-
Stahl-, Maschinen- und Fahrzeugbau, ADV	7 352	4 249	246	3 103	807	909	675	26	234	57
Elektrotechnik (ohne ADV), Fein- mechanik, EBM-Waren	5 752	3 417	670	2 335	648	1 108	903	168	205	42
Holz-, Papier- und Druckgewerbe	1 428	904	147	524	242	136	123	22	13	3
Leder-, Textil- und Bekleidungsgewerbe	1 833	1 239	356	594	255	609	564	54	45	14
Nahrungs- und Genussmittelgewerbe	4 479	2 811	1 190	1 668	993	1 168	1 048	600	120	81
Baugewerbe	3 226	2 558	49	668	260	542	505	8	37	10
Bauhauptgewerbe	2 235	1 754	18	481	153	426	396	3	30	4
Ausbau- und Bauhilfsgewerbe	991	804	31	187	107	116	109	5	7	6
Handel und Verkehr	17 844	5 951	1 434	11 893	7 339	1 844	809	165	1 035	650
Handel	14 030	3 188	948	10 842	6 826	1 432	517	128	915	591
Großhandel	4 479	1 333	269	3 146	1 435	510	254	48	256	127
Handelsvermittlung	738	164	36	574	221	85	18	-	67	24
Einzelhandel	8 813	1 691	643	7 122	5 170	837	245	80	592	440
Verkehr und Nachrichtenübermittlung	3 814	2 763	486	1 051	513	412	292	37	120	59
Eisenbahnen	303	190	-	113	21	18	6	-	12	1
Deutsche Bundespost	843	750	372	93	53	68	64	27	4	2
Verkehr (ohne Eisenbahnen und Bundespost)	2 668	1 823	114	845	439	326	222	10	104	56
Sonstige Wirtschaftsbereiche	57 363	13 051	5 747	44 312	24 829	5 307	2 550	1 342	2 757	1 567
Kreditinstitute und Versicherungsgewerbe	5 838	149	83	5 689	2 815	197	15	12	182	113
Kredit- und Finanzierungsinstitute	3 013	26	14	2 987	1 705	114	3	2	111	72
Versicherungsgewerbe	2 825	123	69	2 702	1 110	83	12	10	71	41
Dienstleistungen a.n.g.	41 253	10 638	4 776	30 615	17 050	4 604	2 301	1 212	2 303	1 282
Gaststätten und Beherbergungsgewerbe	4 550	2 336	1 388	2 214	1 690	1 084	837	385	247	177
Reinigung und Körperpflege	2 033	1 906	1 579	127	90	631	619	509	12	10
Wissenschaft, Bildung, Kunst und Publizistik	12 110	1 716	342	10 394	4 257	775	121	40	654	230
Gesundheits- und Veterinärwesen	10 669	1 605	949	9 064	7 122	1 191	293	217	898	674
Rechts- und Wirtschaftsberatung usw.	8 078	636	134	7 442	3 290	466	66	14	400	154
sonstige Dienstleistungen	3 813	2 439	384	1 374	601	457	365	47	92	37
Organisationen ohne Erwerbscharakter und private Haushalte	4 560	701	410	3 859	2 420	314	123	62	191	123
Gebietskörperschaften und Sozialversicherungen	5 712	1 563	478	4 149	2 544	192	111	56	81	49
Gebietskörperschaften Sozialversicherungen	4 734	1 537	470	3 197	1 966	181	111	56	70	41
	978	26	8	952	578	11	-	-	11	8
Ohne Angabe	1	1	1	-	-	-	-	-	-	-
Insgesamt	105 935	38 283	10 250	67 652	36 273	12 849	8 169	2 483	4 680	2 483

**Noch: 1. Sozialversicherungspflichtig beschäftigte Arbeitnehmer insgesamt sowie ausländische Arbeitnehmer
am 31.12.1997 nach Wirtschaftsabteilungen und -gruppen und Stellung im Beruf**

Wirtschaftsabteilung Wirtschaftsunterabteilung	Sozialversicherungspflichtig Beschäftigte					Darunter Ausländer				
	ins- gesamt	davon				zu- sammen	davon			
		Arbeiter		Angestellte			Arbeiter		Angestellte	
		zusammen	weiblich	zusammen	weiblich		zusammen	weiblich	zusammen	weiblich
Kreisfreie Stadt Bonn										
Land- und Forstwirtschaft, Tierhaltung und Fischerei	361	294	54	67	44	91	91	1	-	-
Produzierendes Gewerbe	21 705	12 692	1 437	9 013	3 107	2 875	2 539	284	336	116
Energiewirtschaft, Wasser- versorgung, Bergbau	93	61	2	32	8	1	-	-	1	1
Verarbeitendes Gewerbe	17 497	9 300	1 386	8 197	2 727	2 240	1 930	279	310	105
Chemische Industrie und Mineralölverarbeitung	1 641	938	98	703	220	266	234	25	32	8
Kunststoff-, Gummi- und Asbestverarbeitung	959	458	28	501	142	113	95	7	18	8
Gewinnung und Verarbeitung von Steinen und Erden, Feinkeramik und Glas	1 050	781	83	269	70	238	225	32	13	1
Eisen- und Metallerzeugung, Giesserei und Stahlverformung	1 432	719	23	713	230	248	233	2	15	2
Stahl-, Maschinen- und Fahrzeugbau, ADV	4 461	2 430	81	2 031	520	512	449	30	63	22
Elektrotechnik (ohne ADV), Fein- mechanik, EBM-Waren	3 699	1 424	474	2 275	596	256	163	51	93	21
Holz-, Papier- und Druckgewerbe	1 417	839	188	578	203	101	75	7	26	4
Leder-, Textil- und Bekleidungs-gewerbe	350	219	84	131	70	43	34	11	9	1
Nahrungs- und Genußmittelgewerbe	2 488	1 492	327	996	676	463	422	114	41	38
Baugewerbe	4 115	3 331	49	784	372	634	609	5	25	10
Bauhauptgewerbe	1 900	1 524	16	376	133	474	458	4	16	5
Ausbau- und Bauhilfsgewerbe	2 215	1 807	33	408	239	160	151	1	9	5
Handel und Verkehr	21 808	5 650	1 030	16 158	9 572	1 307	581	90	726	412
Handel	13 769	2 287	775	11 482	7 476	829	258	72	571	351
Großhandel	3 057	721	124	2 336	1 044	169	67	11	102	50
Handelsvermittlung	424	133	26	291	144	44	20	-	24	9
Einzelhandel	10 288	1 433	625	8 855	6 288	616	171	61	445	292
Verkehr und Nachrichtenübermittlung	8 039	3 363	255	4 676	2 096	478	323	18	155	61
Eisenbahnen	62	5	-	57	33	1	-	-	1	-
Deutsche Bundespost	3 282	583	90	2 699	1 127	107	38	10	69	25
Verkehr (ohne Eisenbahnen und Bundespost)	4 695	2 775	165	1 920	936	370	285	8	85	36
Sonstige Wirtschaftsbereiche	101 418	18 859	7 699	82 559	51 456	7 542	3 742	1 744	3 800	2 334
Kreditinstitute und Versicherungsgewerbe	7 267	159	95	7 108	3 574	134	12	10	122	64
Kredit- und Finanzierungsinstitute	5 003	104	67	4 899	2 555	96	10	9	86	47
Versicherungsgewerbe	2 264	55	28	2 209	1 019	38	2	1	36	17
Dienstleistungen a.n.g.	51 437	12 976	5 887	38 461	23 715	5 320	3 178	1 467	2 142	1 298
Gaststätten und Beherbergungsgewerbe	7 086	4 096	2 106	2 990	2 094	1 805	1 510	565	295	180
Reinigung und Körperpflege	2 542	2 350	1 784	192	134	759	748	504	11	7
Wissenschaft, Bildung, Kunst und Publizistik	12 468	1 649	567	10 819	5 928	755	140	62	615	311
Gesundheits- und Veterinärwesen	13 088	1 453	826	11 635	9 048	1 042	332	251	710	543
Rechts- und Wirtschaftsberatung usw.	11 209	679	233	10 530	5 412	499	107	48	392	188
sonstige Dienstleistungen	5 044	2 749	371	2 295	1 099	460	341	37	119	69
Organisationen ohne Erwerbscharakter und private Haushalte	17 604	1 612	892	15 992	10 516	896	217	149	679	512
Gebietskörperschaften und Sozialversicherungen	25 110	4 112	825	20 998	13 651	1 192	335	118	857	460
Gebietskörperschaften Sozialversicherungen	23 476	4 082	817	19 394	12 708	1 171	333	118	838	444
	1 634	30	8	1 604	943	21	2	-	19	16
Ohne Angabe	-	-	-	-	-	-	-	-	-	-
Insgesamt	145 292	37 495	10 220	107 797	64 179	11 815	6 953	2 119	4 862	2 862

**Noch: 1. Sozialversicherungspflichtig beschäftigte Arbeitnehmer insgesamt sowie ausländische Arbeitnehmer
am 31.12.1997 nach Wirtschaftsabteilungen und -gruppen und Stellung im Beruf**

Wirtschaftsabteilung Wirtschaftsunterabteilung	Sozialversicherungspflichtig Beschäftigte						Darunter Ausländer			
	Ins- gesamt	davon				zu- sammen	davon			
		Arbeiter		Angestellte			Arbeiter		Angestellte	
		zusammen	weiblich	zusammen	weiblich		zusammen	weiblich	zusammen	weiblich
Kreisfreie Stadt Köln										
Land- und Forstwirtschaft, Tierhaltung und Fischerei	1 220	975	207	245	145	244	232	17	12	7
Produzierendes Gewerbe	108 928	64 786	5 073	44 142	14 240	17 598	15 684	1 040	1 914	654
Energiewirtschaft, Wasser- versorgung, Bergbau	5 022	1 568	91	3 454	957	136	80	6	56	12
Verarbeitendes Gewerbe	84 208	49 179	4 733	35 029	11 337	13 930	12 318	1 009	1 612	560
Chemische Industrie und Mineralölverarbeitung	9 185	4 391	554	4 794	1 731	692	515	92	177	75
Kunststoff-, Gummi- und Asbestverarbeitung	2 522	1 687	223	835	261	439	415	53	24	2
Gewinnung und Verarbeitung von Steinen und Erden, Feinkeramik und Glas	2 100	1 319	57	781	273	365	334	7	31	16
Eisen- und Metallerzeugung, Giesserei und Stahlverformung	1 780	1 325	89	455	172	446	431	23	15	10
Stahl-, Maschinen- und Fahrzeugbau, ADV	38 457	25 126	958	13 331	2 708	8 571	7 843	270	728	129
Elektrotechnik (ohne ADV), Fein- mechanik, EBM-Waren	14 138	6 729	1 065	7 409	2 017	1 351	1 094	190	257	90
Holz-, Papier- und Druckgewerbe	7 567	4 665	712	2 902	1 233	775	677	92	98	35
Leder-, Textil- und Bekleidungsgewerbe	1 082	667	376	415	262	191	166	74	25	19
Nahrungs- und Genußmittelgewerbe	7 377	3 270	699	4 107	2 680	1 100	843	208	257	184
Baugewerbe	19 698	14 039	249	5 659	1 946	3 532	3 286	25	246	82
Bauhauptgewerbe	12 604	8 483	100	4 121	1 170	2 639	2 455	13	184	53
Ausbau- und Bauhilfsgewerbe	7 094	5 556	149	1 538	776	893	831	12	62	29
Handel und Verkehr	105 590	33 159	5 786	72 431	37 897	11 719	6 761	992	4 958	2 671
Handel	76 306	16 683	4 034	59 623	31 821	7 599	3 611	749	3 988	2 247
Großhandel	22 577	6 508	1 192	16 069	6 793	2 373	1 462	302	911	355
Handelsvermittlung	17 518	4 248	805	13 270	4 720	1 600	999	121	601	242
Einzelhandel	36 211	5 927	2 037	30 284	20 308	3 626	1 150	326	2 476	1 650
Verkehr und Nachrichtenübermittlung	29 284	16 476	1 752	12 808	6 076	4 120	3 150	243	970	424
Eisenbahnen	3 748	2 420	93	1 328	493	605	547	17	58	17
Deutsche Bundespost	3 466	2 488	787	978	534	443	387	130	56	34
Verkehr (ohne Eisenbahnen und Bundespost)	22 070	11 568	872	10 502	5 049	3 072	2 216	96	856	373
Sonstige Wirtschaftsbereiche	219 829	47 561	19 457	172 268	101 649	23 920	14 347	6 685	9 573	5 791
Kreditinstitute und Versicherungsgewerbe	38 946	753	332	38 193	19 461	1 096	63	45	1 033	591
Kredit- und Finanzierungsinstitute	14 627	225	112	14 402	8 022	436	19	14	417	255
Versicherungsgewerbe	24 319	528	220	23 791	11 439	660	44	31	616	336
Dienstleistungen a.n.g.	141 852	40 794	17 122	101 058	61 753	20 302	13 279	6 159	7 023	4 383
Gaststätten und Beherbergungsgewerbe	18 315	11 142	5 338	7 173	4 966	5 808	4 889	1 964	919	546
Reinigung und Körperpflege	9 344	7 863	5 563	1 481	855	2 991	2 913	2 303	78	47
Wissenschaft, Bildung, Kunst und Publizistik	35 554	5 171	2 135	30 383	17 352	3 364	1 248	643	2 116	1 095
Gesundheits- und Veterinärwesen	25 051	2 783	1 772	22 268	18 187	2 936	812	649	2 124	1 753
Rechts- und Wirtschaftsberatung usw.	36 147	2 892	808	33 255	16 958	1 858	477	157	1 381	736
sonstige Dienstleistungen	17 441	10 943	1 506	6 498	3 435	3 345	2 940	443	405	206
Organisationen ohne Erwerbscharakter und private Haushalte	17 542	2 352	1 115	15 190	9 326	1 496	484	270	1 012	508
Gebietskörperschaften und Sozialversicherungen	21 489	3 662	888	17 827	11 109	1 026	521	211	505	309
Gebietskörperschaften Sozialversicherungen	18 152	3 588	852	14 564	8 950	941	516	206	425	247
	3 337	74	36	3 263	2 159	85	5	5	80	62
Ohne Angabe	-	-	-	-	-	-	-	-	-	-
Insgesamt	435 567	146 481	30 523	289 086	153 931	53 481	37 024	8 734	16 467	9 123

**Noch: 1. Sozialversicherungspflichtig beschäftigte Arbeitnehmer insgesamt sowie ausländische Arbeitnehmer
am 31.12.1997 nach Wirtschaftsabteilungen und -gruppen und Stellung im Beruf**

Wirtschaftsabteilung Wirtschaftsunterabteilung	Sozialversicherungspflichtig Beschäftigte					Darunter Ausländer				
	Ins- gesamt	davon				zu- sammen	davon			
		Arbeiter		Angestellte			Arbeiter		Angestellte	
		zusammen	weiblich	zusammen	weiblich		zusammen	weiblich	zusammen	weiblich
Kreisfreie Stadt Leverkusen										
Land- und Forstwirtschaft, Tierhaltung und Fischerei	145	127	25	18	15	20	20	-	-	-
Produzierendes Gewerbe	38 365	18 136	2 062	20 229	5 878	3 945	3 150	333	795	235
Energiewirtschaft, Wasser- versorgung, Bergbau	494	239	18	255	79	24	19	4	5	2
Verarbeitendes Gewerbe	34 639	15 227	2 006	19 412	5 553	3 368	2 604	326	764	224
Chemische Industrie und Mineralölverarbeitung	27 987	10 802	1 362	17 185	4 697	2 208	1 536	169	672	191
Kunststoff-, Gummi- und Asbestverarbeitung	2 456	1 571	297	885	242	606	563	105	43	5
Gewinnung und Verarbeitung von Steinen und Erden, Feinkeramik und Glas	267	173	4	94	33	48	44	1	4	1
Eisen- und Metallherzeugung, Giesserei und Stahlverformung	575	395	14	180	49	124	115	5	9	1
Stahl-, Maschinen- und Fahrzeugbau, ADV	1 524	1 142	65	382	129	199	189	12	10	4
Elektrotechnik (ohne ADV), Fein- mechanik, EBM-Waren	837	562	135	275	112	61	54	13	7	5
Holz-, Papier- und Druckgewerbe	563	395	77	168	76	60	55	8	5	3
Leder-, Textil- und Bekleidungsgewerbe	60	31	26	29	25	8	7	6	1	1
Nahrungs- und Genußmittelgewerbe	370	156	26	214	190	54	41	7	13	13
Baugewerbe	3 232	2 670	38	562	246	553	527	3	26	9
Bauhauptgewerbe	1 971	1 619	4	352	124	387	372	-	15	2
Ausbau- und Bauhilfsgewerbe	1 261	1 051	34	210	122	166	155	3	11	7
Handel und Verkehr	12 201	5 232	803	6 969	3 791	1 204	817	97	387	190
Handel	9 399	2 956	662	6 443	3 481	814	446	90	368	177
Großhandel	1 590	564	173	1 026	411	137	87	23	50	20
Handelsvermittlung	3 046	1 244	109	1 802	461	273	202	17	71	27
Einzelhandel	4 763	1 148	380	3 615	2 609	404	157	50	247	130
Verkehr und Nachrichtenübermittlung	2 802	2 276	141	526	310	390	371	7	19	13
Eisenbahnen	1 223	1 169	30	54	16	209	207	6	2	1
Deutsche Bundespost	140	125	76	15	13	4	4	1	-	-
Verkehr (ohne Eisenbahnen und Bundespost)	1 439	982	35	457	281	177	160	-	17	12
Sonstige Wirtschaftsbereiche	16 430	4 875	2 193	11 555	7 991	1 685	1 119	486	566	401
Kreditinstitute und Versicherungsgewerbe	1 206	36	19	1 170	700	27	2	1	25	14
Kredit- und Finanzierungsinstitute	1 123	36	19	1 087	651	24	2	1	22	12
Versicherungsgewerbe	83	-	-	83	49	3	-	-	3	2
Dienstleistungen a.n.g.	11 758	4 186	1 943	7 572	5 370	1 495	1 065	471	430	319
Gaststätten und Beherbergungsgewerbe	1 766	940	515	826	695	387	327	146	60	46
Reinigung und Körperpflege	850	796	683	54	43	191	188	150	3	3
Wissenschaft, Bildung, Kunst und Publizistik	1 402	459	211	943	678	118	75	26	43	27
Gesundheits- und Veterinärwesen	3 721	470	366	3 251	2 760	375	144	129	231	211
Rechts- und Wirtschaftsberatung usw.	2 350	279	97	2 071	1 005	94	27	9	67	19
sonstige Dienstleistungen	1 669	1 242	71	427	189	330	304	11	26	13
Organisationen ohne Erwerbscharakter und private Haushalte	1 187	214	120	973	637	64	21	8	43	19
Gebietskörperschaften und Sozialversicherungen	2 279	439	111	1 840	1 284	99	31	6	68	49
Gebietskörperschaften Sozialversicherungen	2 120	428	102	1 692	1 178	96	29	5	67	49
	159	11	9	148	106	3	2	1	1	-
Ohne Angabe	-	-	-	-	-	-	-	-	-	-
Insgesamt	67 141	28 370	5 083	38 771	17 675	6 854	5 106	916	1 748	826

**Noch: 1. Sozialversicherungspflichtig beschäftigte Arbeitnehmer insgesamt sowie ausländische Arbeitnehmer
am 31.12.1997 nach Wirtschaftsabteilungen und -gruppen und Stellung im Beruf**

Wirtschaftsabteilung Wirtschaftsunterabteilung	Sozialversicherungspflichtig Beschäftigte					Darunter Ausländer				
	ins- gesamt	davon				zu- sammen	davon			
		Arbeiter		Angestellte			Arbeiter		Angestellte	
		zusammen	weiblich	zusammen	weiblich		zusammen	weiblich	zusammen	weiblich
Kreis Aachen										
Land- und Forstwirtschaft, Tierhaltung und Fischerei	439	383	69	56	40	63	59	9	4	4
Produzierendes Gewerbe	32 428	22 297	2 696	10 131	3 858	3 751	3 292	412	459	157
Energiewirtschaft, Wasser- versorgung, Bergbau	3 289	2 307	27	982	169	99	90	-	9	4
Verarbeitendes Gewerbe	24 482	16 067	2 520	8 415	3 323	3 072	2 657	408	415	140
Chemische Industrie und Mineralölverarbeitung	2 442	1 224	448	1 218	565	274	224	80	50	18
Kunststoff-, Gummi- und Asbestverarbeitung	963	672	170	291	96	206	192	63	14	3
Gewinnung und Verarbeitung von Steinen und Erden, Feinkeramik und Glas	3 295	2 557	15	738	178	643	598	-	45	12
Eisen- und Metallerzeugung, Giesserei und Stahlverformung	2 386	1 853	54	533	163	290	274	7	16	6
Stahl-, Maschinen- und Fahrzeugbau, ADV	4 486	2 690	89	1 796	499	505	409	27	96	22
Elektrotechnik (ohne ADV), Fein- mechanik, EBM-Waren	6 626	4 200	1 023	2 426	815	640	511	123	129	38
Holz-, Papier- und Druckgewerbe	1 681	1 330	236	351	179	155	140	20	15	7
Leder-, Textil- und Bekleidungsgewerbe	323	248	147	75	53	82	78	28	4	-
Nahrungs- und Genußmittelgewerbe	2 280	1 293	338	987	775	277	231	60	46	34
Baugewerbe	4 657	3 923	49	734	366	580	545	4	35	13
Bauhauptgewerbe	2 918	2 475	19	443	185	428	404	3	24	8
Ausbau- und Bauhilfsgewerbe	1 739	1 448	30	291	181	152	141	1	11	5
Handel und Verkehr	15 103	5 632	1 311	9 471	5 704	1 309	731	133	578	323
Handel	12 351	3 596	1 141	8 755	5 341	1 035	520	128	515	297
Großhandel	4 888	1 684	376	3 204	1 325	542	315	55	227	91
Handelsvermittlung	566	213	50	353	175	43	30	4	13	9
Einzelhandel	6 897	1 699	715	5 198	3 841	450	175	69	275	197
Verkehr und Nachrichtenübermittlung	2 752	2 036	170	716	363	274	211	5	63	26
Eisenbahnen	10	9	-	1	-	1	1	-	-	-
Deutsche Bundespost	207	186	108	21	19	4	4	3	-	-
Verkehr (ohne Eisenbahnen und Bundespost)	2 535	1 841	62	694	344	269	206	2	63	26
Sonstige Wirtschaftsbereiche	21 655	5 732	3 076	15 923	11 100	1 841	850	387	991	575
Kreditinstitute und Versicherungsgewerbe	1 361	23	22	1 338	796	23	2	2	21	13
Kredit- und Finanzierungsinstitute	1 263	21	20	1 242	719	22	1	1	21	13
Versicherungsgewerbe	98	2	2	96	77	1	1	1	-	-
Dienstleistungen a.n.g.	16 240	4 399	2 612	11 841	8 497	1 630	750	356	880	517
Gaststätten und Beherbergungsgewerbe	2 741	1 421	907	1 320	1 052	491	383	165	108	76
Reinigung und Körperpflege	880	804	600	76	61	142	138	92	4	4
Wissenschaft, Bildung, Kunst und Publizistik	2 191	450	326	1 741	1 434	103	21	15	82	51
Gesundheits- und Veterinärwesen	5 597	633	525	4 964	4 175	394	50	44	344	275
Rechts- und Wirtschaftsberatung usw.	3 784	357	125	3 427	1 614	364	43	21	321	101
sonstige Dienstleistungen	1 047	734	129	313	161	136	115	19	21	10
Organisationen ohne Erwerbscharakter und private Haushalte	1 641	448	260	1 193	855	135	60	25	75	34
Gebietskörperschaften und Sozialversicherungen	2 413	862	182	1 551	952	53	38	4	15	11
Gebietskörperschaften Sozialversicherungen	2 127	844	168	1 283	776	48	38	4	10	8
	286	18	14	268	176	5	-	-	5	3
Ohne Angabe	-	-	-	-	-	-	-	-	-	-
Insgesamt	69 625	34 044	7 052	35 581	20 702	6 964	4 932	941	2 032	1 059

**Noch: 1. Sozialversicherungspflichtig beschäftigte Arbeitnehmer insgesamt sowie ausländische Arbeitnehmer
am 31.12.1997 nach Wirtschaftsabteilungen und -gruppen und Stellung im Beruf**

Wirtschaftsabteilung Wirtschaftsunterabteilung	Sozialversicherungspflichtig Beschäftigte					Darunter Ausländer				
	Ins- gesamt	davon				zu- sammen	davon			
		Arbeiter		Angestellte			Arbeiter		Angestellte	
		zusammen	weiblich	zusammen	weiblich		zusammen	weiblich	zusammen	weiblich
Kreis Düren										
Land- und Forstwirtschaft, Tierhaltung und Fischerei	700	606	106	94	60	92	91	8	1	1
Produzierendes Gewerbe	32 131	22 544	2 498	9 587	3 760	2 828	2 598	274	230	79
Energiewirtschaft, Wasser- versorgung, Bergbau	3 718	2 495	40	1 223	245	179	173	-	6	-
Verarbeitendes Gewerbe	24 060	16 512	2 408	7 548	3 134	2 271	2 071	271	200	74
Chemische Industrie und Mineralölverarbeitung	1 010	448	67	562	206	65	38	4	27	2
Kunststoff-, Gummi- und Asbestverarbeitung	2 971	2 138	420	833	326	417	392	79	25	10
Gewinnung und Verarbeitung von Steinen und Erden, Feinkeramik und Glas	409	300	31	109	52	27	24	3	3	1
Eisen- und Metallerzeugung, Giesserei und Stahlverformung	711	518	15	193	78	44	38	1	6	4
Stahl-, Maschinen- und Fahrzeugbau, ADV	5 695	4 176	71	1 519	467	533	507	4	26	6
Elektrotechnik (ohne ADV), Fein- mechanik, EBM-Waren	1 679	1 098	303	581	228	78	63	12	15	9
Holz-, Papier- und Druckgewerbe	7 648	5 332	751	2 316	895	696	636	61	60	19
Leder-, Textil- und Bekleidungsgewerbe	2 399	1 746	560	653	227	296	276	72	20	5
Nahrungs- und Genußmittelgewerbe	1 538	756	190	782	655	115	97	35	18	18
Baugewerbe	4 353	3 537	50	816	381	378	354	3	24	5
Bauhauptgewerbe	2 994	2 401	17	593	240	312	293	2	19	2
Ausbau- und Bauhilfsgewerbe	1 359	1 136	33	223	141	66	61	1	5	3
Handel und Verkehr	10 650	3 861	715	6 789	4 318	461	237	39	224	134
Handel	8 352	2 190	520	6 162	3 954	356	145	31	211	126
Großhandel	2 159	753	88	1 406	556	91	50	7	41	14
Handelsvermittlung	506	148	47	358	162	25	7	-	18	5
Einzelhandel	5 687	1 289	385	4 398	3 236	240	88	24	152	107
Verkehr und Nachrichtenübermittlung	2 298	1 671	195	627	364	105	92	8	13	8
Eisenbahnen	3	2	-	1	-	-	-	-	-	-
Deutsche Bundespost	627	445	116	182	128	6	4	2	2	1
Verkehr (ohne Eisenbahnen und Bundespost)	1 668	1 224	79	444	236	99	88	6	11	7
Sonstige Wirtschaftsbereiche	27 753	8 195	3 866	19 558	12 423	1 492	854	410	638	348
Kreditinstitute und Versicherungsgewerbe	1 665	32	21	1 633	950	12	-	-	12	9
Kredit- und Finanzierungsinstitute	1 482	32	21	1 450	838	9	-	-	9	6
Versicherungsgewerbe	183	-	-	183	112	3	-	-	3	3
Dienstleistungen a.n.g.	20 033	6 113	3 213	13 920	8 736	1 353	795	391	558	302
Gaststätten und Beherbergungsgewerbe	2 787	1 296	859	1 491	1 158	347	286	118	61	50
Reinigung und Körperpflege	1 527	1 366	1 186	161	108	254	250	209	4	3
Wissenschaft, Bildung, Kunst und Publizistik	6 239	1 356	319	4 883	2 056	269	42	6	227	66
Gesundheits- und Veterinärwesen	5 442	474	340	4 968	3 962	236	22	21	214	157
Rechts- und Wirtschaftsberatung usw.	2 333	327	88	2 006	1 288	82	45	9	37	22
sonstige Dienstleistungen	1 705	1 294	421	411	164	165	150	28	15	4
Organisationen ohne Erwerbscharakter und private Haushalte	1 632	413	333	1 219	906	62	25	13	37	23
Gebietskörperschaften und Sozialversicherungen	4 423	1 637	299	2 786	1 831	65	34	6	31	14
Gebietskörperschaften Sozialversicherungen	3 984	1 610	283	2 374	1 566	63	34	6	29	12
	439	27	16	412	265	2	-	-	2	2
Ohne Angabe	-	-	-	-	-	-	-	-	-	-
Insgesamt	71 234	35 206	7 185	36 028	20 561	4 873	3 780	731	1 093	562

**Noch: 1. Sozialversicherungspflichtig beschäftigte Arbeitnehmer insgesamt sowie ausländische Arbeitnehmer
am 31.12.1997 nach Wirtschaftsabteilungen und -gruppen und Stellung im Beruf**

Wirtschaftsabteilung Wirtschaftsunterabteilung	Sozialversicherungspflichtig Beschäftigte					zu- sammen	Darunter Ausländer			
	ins- gesamt	davon					davon			
		Arbeiter		Angestellte			Arbeiter		Angestellte	
		zusammen	weiblich	zusammen	weiblich		zusammen	weiblich	zusammen	weiblich
Kreis Erftkreis										
Land- und Forstwirtschaft, Tierhaltung und Fischerei	1 167	1 019	152	148	64	175	172	8	3	2
Produzierendes Gewerbe	47 387	32 278	1 957	15 109	5 008	5 182	4 780	351	392	139
Energiewirtschaft, Wasser- versorgung, Bergbau	6 616	4 140	81	2 476	458	192	172	2	20	5
Verarbeitendes Gewerbe	31 572	20 594	1 780	10 978	3 860	3 564	3 252	340	312	115
Chemische Industrie und Mineralölverarbeitung	9 755	6 126	171	3 629	758	485	404	14	81	18
Kunststoff-, Gummi- und Asbestverarbeitung	1 193	724	71	469	181	248	232	26	16	7
Gewinnung und Verarbeitung von Steinen und Erden, Feinkeramik und Glas	1 639	1 041	49	598	188	214	200	13	14	4
Eisen- und Metallerzeugung, Giesserei und Stahlverformung	3 607	2 877	129	730	152	758	729	37	29	6
Stahl-, Maschinen- und Fahrzeugbau, ADV	5 188	3 418	95	1 770	696	598	547	15	51	15
Elektrotechnik (ohne ADV), Fein- mechanik, EBM-Waren	4 440	2 855	565	1 585	565	571	518	97	53	18
Holz-, Papier- und Druckgewerbe	2 239	1 543	170	696	297	254	240	20	14	7
Leder-, Textil- und Bekleidungs-gewerbe	388	273	134	115	77	81	74	44	7	5
Nahrungs- und Genußmittelgewerbe	3 123	1 737	396	1 386	946	355	308	74	47	35
Baugewerbe	9 199	7 544	96	1 655	690	1 426	1 366	9	60	19
Bauhauptgewerbe	6 485	5 282	35	1 203	432	1 211	1 160	9	51	13
Ausbau- und Bauhilfsgewerbe	2 714	2 262	61	452	258	215	206	-	9	6
Handel und Verkehr	28 237	12 089	2 958	16 148	9 305	2 890	2 126	414	764	407
Handel	19 408	5 208	1 279	14 200	8 376	1 612	911	182	701	377
Großhandel	7 837	2 527	508	5 310	2 158	824	554	100	270	106
Handelsvermittlung	1 948	578	147	1 370	651	155	99	20	56	33
Einzelhandel	9 623	2 103	624	7 520	5 567	633	258	62	375	238
Verkehr und Nachrichtenübermittlung	8 829	6 881	1 679	1 948	929	1 278	1 215	232	63	30
Eisenbahnen	214	117	1	97	3	20	19	-	1	-
Deutsche Bundespost	2 222	2 136	1 323	86	74	455	453	171	2	-
Verkehr (ohne Eisenbahnen und Bundespost)	6 393	4 628	355	1 765	852	803	743	61	60	30
Sonstige Wirtschaftsbereiche	33 660	9 813	4 220	23 847	16 585	3 378	2 265	657	1 113	724
Kreditinstitute und Versicherungsgewerbe	1 955	74	66	1 881	1 098	39	12	12	27	17
Kredit- und Finanzierungsinstitute	1 767	71	64	1 696	959	31	12	12	19	12
Versicherungsgewerbe	188	3	2	185	139	8	-	-	8	5
Dienstleistungen a.n.g.	23 235	7 625	3 321	15 610	11 054	2 954	2 052	584	902	598
Gaststätten und Beherbergungsgewerbe	3 876	2 118	1 246	1 758	1 304	853	729	266	124	65
Reinigung und Körperpflege	2 132	1 886	1 007	246	158	652	641	188	11	7
Wissenschaft, Bildung, Kunst und Publizistik	4 187	672	446	3 515	2 440	222	65	49	157	86
Gesundheits- und Veterinärwesen	5 396	418	297	4 978	4 391	467	69	46	398	335
Rechts- und Wirtschaftsberatung usw.	4 766	520	124	4 246	2 353	241	76	14	165	86
sonstige Dienstleistungen	2 878	2 011	201	867	408	519	472	21	47	19
Organisationen ohne Erwerbscharakter und private Haushalte	2 591	667	300	1 924	1 371	190	128	31	62	37
Gebietskörperschaften und Sozialversicherungen	5 879	1 447	533	4 432	3 062	195	73	30	122	72
Gebietskörperschaften Sozialversicherungen	5 147	1 411	512	3 736	2 601	185	69	27	116	69
	732	36	21	696	461	10	4	3	6	3
Ohne Angabe	-	-	-	-	-	-	-	-	-	-
Insgesamt	110 451	55 199	9 287	55 252	30 962	11 625	9 363	1 430	2 272	1 272

**Noch: 1. Sozialversicherungspflichtig beschäftigte Arbeitnehmer insgesamt sowie ausländische Arbeitnehmer
am 31.12.1997 nach Wirtschaftsabteilungen und -gruppen und Stellung im Beruf**

Wirtschaftsabteilung Wirtschaftsunterabteilung	Sozialversicherungspflichtig Beschäftigte					Darunter Ausländer				
	ins- gesamt	davon				zu- sammen	davon			
		Arbeiter		Angestellte			Arbeiter		Angestellte	
		zusammen	weiblich	zusammen	weiblich		zusammen	weiblich	zusammen	weiblich
Kreis Euskirchen										
Land- und Forstwirtschaft, Tierhaltung und Fischerei	479	381	75	98	58	39	37	2	2	2
Produzierendes Gewerbe	18 114	13 429	1 283	4 685	1 932	1 247	1 163	152	84	28
Energiewirtschaft, Wasser- versorgung, Bergbau	452	193	10	259	70	3	3	1	-	-
Verarbeitendes Gewerbe	13 965	10 145	1 242	3 820	1 553	959	885	148	74	23
Chemische Industrie und Mineralölverarbeitung	262	173	37	89	45	15	13	1	2	1
Kunststoff-, Gummi- und Asbestverarbeitung	1 236	908	258	328	117	154	148	19	6	2
Gewinnung und Verarbeitung von Steinen und Erden, Feinkeramik und Glas	792	579	31	213	65	62	60	1	2	1
Eisen- und Metallerzeugung, Giesserei und Stahlverformung	1 521	1 229	22	292	110	79	73	-	6	2
Stahl-, Maschinen- und Fahrzeugbau, ADV	2 751	1 827	101	924	320	195	177	35	18	5
Elektrotechnik (ohne ADV), Fein- mechanik, EBM-Waren	2 039	1 440	209	599	184	102	95	24	7	-
Holz-, Papier- und Druckgewerbe	3 938	3 136	222	802	248	285	264	34	21	3
Leder-, Textil- und Bekleidungsgewerbe	486	357	292	129	85	50	46	34	4	3
Nahrungs- und Genußmittelgewerbe	940	496	70	444	379	17	9	-	8	6
Baugewerbe	3 697	3 091	31	606	309	285	275	3	10	5
Bauhauptgewerbe	2 715	2 284	8	431	194	260	250	3	10	5
Ausbau- und Bauhilfsgewerbe	982	807	23	175	115	25	25	-	-	-
Handel und Verkehr	9 131	3 757	853	5 374	3 463	414	319	65	95	61
Handel	6 568	1 813	384	4 755	3 131	214	132	32	82	53
Großhandel	1 794	864	126	930	392	116	93	22	23	12
Handelsvermittlung	378	106	33	272	143	14	6	3	8	5
Einzelhandel	4 396	843	225	3 553	2 596	84	33	7	51	36
Verkehr und Nachrichtenübermittlung	2 563	1 944	469	619	332	200	187	33	13	8
Eisenbahnen	15	3	-	12	4	-	-	-	-	-
Deutsche Bundespost	350	256	93	94	65	6	6	2	-	-
Verkehr (ohne Eisenbahnen und Bundespost)	2 198	1 685	376	513	263	194	181	31	13	8
Sonstige Wirtschaftsbereiche	16 690	4 805	2 403	11 885	8 455	786	501	197	285	210
Kreditinstitute und Versicherungsgewerbe	1 185	42	21	1 143	646	5	2	1	3	3
Kredit- und Finanzierungsinstitute	1 119	42	21	1 077	590	4	2	1	2	2
Versicherungsgewerbe	66	-	-	66	56	1	-	-	1	1
Dienstleistungen a.n.g.	10 479	3 146	1 878	7 333	5 547	693	453	178	240	175
Gaststätten und Beherbergungsgewerbe	2 118	985	659	1 133	859	271	215	89	56	43
Reinigung und Körperpflege	676	633	501	43	34	98	94	59	4	4
Wissenschaft, Bildung, Kunst und Publizistik	1 375	322	171	1 053	708	54	20	6	34	20
Gesundheits- und Veterinärwesen	4 031	420	322	3 611	3 072	136	15	10	121	96
Rechts- und Wirtschaftsberatung usw.	1 571	193	58	1 378	821	26	7	1	19	11
sonstige Dienstleistungen	708	593	167	115	53	108	102	13	6	1
Organisationen ohne Erwerbscharakter und private Haushalte	1 270	324	218	946	743	41	19	6	22	17
Gebietskörperschaften und Sozialversicherungen	3 756	1 293	286	2 463	1 519	47	27	12	20	15
Gebietskörperschaften Sozialversicherungen	3 552	1 287	284	2 265	1 396	47	27	12	20	15
	204	6	2	198	123	-	-	-	-	-
Ohne Angabe	-	-	-	-	-	-	-	-	-	-
Insgesamt	44 414	22 372	4 614	22 042	13 908	2 486	2 020	416	466	301

**Noch: 1. Sozialversicherungspflichtig beschäftigte Arbeitnehmer insgesamt sowie ausländische Arbeitnehmer
am 31.12.1997 nach Wirtschaftsabteilungen und -gruppen und Stellung im Beruf**

Wirtschaftsabteilung Wirtschaftsunterabteilung	Sozialversicherungspflichtig Beschäftigte					Darunter Ausländer				
	ins- gesamt	davon				zu- sammen	davon			
		Arbeiter		Angestellte			Arbeiter		Angestellte	
		zusammen	weiblich	zusammen	weiblich		zusammen	weiblich	zusammen	weiblich
Kreis Heinsberg										
Land- und Forstwirtschaft, Tierhaltung und Fischerei	645	559	91	86	46	64	62	5	2	-
Produzierendes Gewerbe	21 868	16 884	2 194	5 984	2 557	2 283	2 077	369	206	68
Energiewirtschaft, Wasser- versorgung, Bergbau	855	475	19	380	83	73	65	1	8	-
Verarbeitendes Gewerbe	15 699	11 023	2 124	4 676	2 066	1 720	1 560	366	160	58
Chemische Industrie und Mineralölverarbeitung	1 156	944	92	212	65	231	220	7	11	-
Kunststoff-, Gummi- und Asbestverarbeitung	1 129	899	386	230	89	261	253	134	8	3
Gewinnung und Verarbeitung von Steinen und Erden, Feinkeramik und Glas	528	405	5	123	51	68	64	-	4	2
Eisen- und Metallherzeugung, Giesserei und Stahlverformung	1 078	838	37	240	98	127	121	1	6	3
Stahl-, Maschinen- und Fahrzeugbau, ADV	5 171	3 441	152	1 730	533	301	254	13	47	9
Elektrotechnik (ohne ADV), Fein- mechanik, EBM-Waren	1 554	1 028	252	526	193	139	118	33	21	5
Holz-, Papier- und Druckgewerbe	1 581	1 181	187	400	206	178	155	33	23	11
Leder-, Textil- und Bekleidungsgewerbe	2 153	1 541	821	612	318	283	255	104	28	16
Nahrungs- und Genussmittelgewerbe	1 349	746	192	603	513	132	120	41	12	9
Baugewerbe	5 314	4 386	51	928	408	490	452	2	38	10
Bauhauptgewerbe	3 980	3 276	11	704	277	395	364	1	31	9
Ausbau- und Bauhilfsgewerbe	1 334	1 110	40	224	131	95	88	1	7	1
Handel und Verkehr	8 703	3 134	549	5 569	3 554	492	256	38	236	131
Handel	7 548	2 248	377	5 300	3 391	433	208	34	225	126
Großhandel	2 048	853	83	1 195	479	153	95	14	58	21
Handelsvermittlung	483	198	34	285	140	43	19	3	24	8
Einzelhandel	5 017	1 197	260	3 820	2 772	237	94	17	143	97
Verkehr und Nachrichtenübermittlung	1 155	886	172	269	163	59	48	4	11	5
Eisenbahnen	11	5	1	6	-	-	-	-	-	-
Deutsche Bundespost	176	137	103	39	37	9	8	3	1	1
Verkehr (ohne Eisenbahnen und Bundespost)	968	744	68	224	126	50	40	1	10	4
Sonstige Wirtschaftsbereiche	17 101	4 438	2 251	12 663	8 761	1 279	635	266	644	389
Kreditinstitute und Versicherungsgewerbe	1 642	29	15	1 613	812	27	-	-	27	12
Kredit- und Finanzierungsinstitute	1 480	26	15	1 454	734	22	-	-	22	11
Versicherungsgewerbe	162	3	-	159	78	5	-	-	5	1
Dienstleistungen a.n.g.	10 980	2 924	1 645	8 056	6 164	974	480	194	494	335
Gaststätten und Beherbergungsgewerbe	2 349	865	517	1 484	1 194	359	226	70	133	102
Reinigung und Körperpflege	760	686	522	74	61	126	123	88	3	3
Wissenschaft, Bildung, Kunst und Publizistik	1 489	205	147	1 284	1 039	68	13	8	55	37
Gesundheits- und Veterinärwesen	3 359	264	195	3 095	2 643	261	21	13	240	165
Rechts- und Wirtschaftsberatung usw.	2 075	201	28	1 874	1 124	89	32	2	57	25
sonstige Dienstleistungen	948	703	236	245	103	71	65	13	6	3
Organisationen ohne Erwerbscharakter und private Haushalte	1 388	466	262	922	619	50	29	19	21	9
Gebietskörperschaften und Sozialversicherungen	3 091	1 019	329	2 072	1 166	228	126	43	102	33
Gebietskörperschaften Sozialversicherungen	2 863	1 008	320	1 855	1 034	228	126	43	102	33
Ohne Angabe	-	-	-	-	-	-	-	-	-	-
Insgesamt	48 317	24 015	5 085	24 302	14 918	4 118	3 030	668	1 088	588

**Noch: 1. Sozialversicherungspflichtig beschäftigte Arbeitnehmer insgesamt sowie ausländische Arbeitnehmer
am 31.12.1997 nach Wirtschaftsabteilungen und -gruppen und Stellung im Beruf**

Wirtschaftsabteilung Wirtschaftsunterabteilung	Sozialversicherungspflichtig Beschäftigte					Darunter Ausländer				
	ins- gesamt	davon				zu- sammen	davon			
		Arbeiter		Angestellte			Arbeiter		Angestellte	
		zusammen	weiblich	zusammen	weiblich		zusammen	weiblich	zusammen	weiblich
Oberbergischer Kreis										
Land- und Forstwirtschaft, Tierhaltung und Fischerei	468	410	76	58	39	52	51	-	1	1
Produzierendes Gewerbe	45 781	30 588	5 373	15 193	5 420	5 152	4 781	993	371	140
Energiewirtschaft, Wasser- versorgung, Bergbau	897	456	28	441	148	8	5	1	3	-
Verarbeitendes Gewerbe	39 340	25 516	5 089	13 824	4 815	4 642	4 291	944	351	135
Chemische Industrie und Mineralölverarbeitung	282	108	41	174	80	25	16	7	9	3
Kunststoff-, Gummi- und Asbestverarbeitung	7 046	5 065	1 119	1 981	637	1 135	1 086	208	49	20
Gewinnung und Verarbeitung von Steinen und Erden, Feinkeramik und Glas	367	251	12	116	42	22	20	4	2	-
Eisen- und Metallerzeugung, Giesserei und Stahlverformung	4 486	3 200	263	1 286	462	658	632	54	26	14
Stahl-, Maschinen- und Fahrzeugbau, ADV	12 824	7 599	387	5 225	1 483	1 287	1 145	70	142	47
Elektrotechnik (ohne ADV), Fein- mechanik, EBM-Waren	9 924	6 435	2 574	3 489	1 175	1 142	1 048	534	94	34
Holz-, Papier- und Druckgewerbe	2 489	1 738	248	751	315	238	223	29	15	7
Leder-, Textil- und Bekleidungsgewerbe	753	488	310	265	165	62	55	26	7	4
Nahrungs- und Genussmittelgewerbe	1 169	632	135	537	456	73	66	12	7	6
Baugewerbe	5 544	4 616	256	928	457	502	485	48	17	5
Bauhauptgewerbe	3 276	2 677	17	599	241	352	337	3	15	4
Ausbau- und Bauhilfsgewerbe	2 268	1 939	239	329	216	150	148	45	2	1
Handel und Verkehr	11 709	4 120	787	7 589	4 987	553	324	61	229	140
Handel	10 021	2 834	578	7 187	4 722	474	253	55	221	135
Großhandel	2 794	1 200	202	1 594	684	151	113	23	38	16
Handelsvermittlung	1 314	442	57	872	450	61	41	4	20	11
Einzelhandel	5 913	1 192	319	4 721	3 588	262	99	28	163	108
Verkehr und Nachrichtenübermittlung	1 688	1 286	209	402	265	79	71	6	8	5
Eisenbahnen	5	-	-	5	2	-	-	-	-	-
Deutsche Bundespost	184	160	119	24	20	3	3	2	-	-
Verkehr (ohne Eisenbahnen und Bundespost)	1 499	1 126	90	373	243	76	68	4	8	5
Sonstige Wirtschaftsbereiche	25 673	6 170	3 212	19 503	13 012	1 317	783	401	534	341
Kreditinstitute und Versicherungsgewerbe	1 633	56	51	1 577	891	17	3	2	14	6
Kredit- und Finanzierungsinstitute	1 459	55	50	1 404	762	13	3	2	10	3
Versicherungsgewerbe	174	1	1	173	129	4	-	-	4	3
Dienstleistungen a.n.g.	19 447	4 857	2 687	14 590	9 968	1 196	725	371	471	311
Gaststätten und Beherbergungsgewerbe	4 145	1 723	1 172	2 422	1 892	480	373	169	107	77
Reinigung und Körperpflege	811	715	546	96	74	91	90	80	1	1
Wissenschaft, Bildung, Kunst und Publizistik	2 796	498	317	2 298	1 779	89	27	17	62	37
Gesundheits- und Veterinärwesen	5 530	492	357	5 038	4 165	241	58	50	183	154
Rechts- und Wirtschaftsberatung usw.	3 762	459	101	3 303	1 737	106	37	11	69	33
sonstige Dienstleistungen	2 403	970	194	1 433	321	189	140	44	49	9
Organisationen ohne Erwerbscharakter und private Haushalte	1 496	416	237	1 080	712	54	28	14	26	7
Gebietskörperschaften und Sozialversicherungen	3 097	841	237	2 256	1 441	50	27	14	23	17
Gebietskörperschaften Sozialversicherungen	2 823	833	229	1 990	1 253	47	27	14	20	15
	274	8	8	266	188	3	-	-	3	2
Ohne Angabe	-	-	-	-	-	-	-	-	-	-
Insgesamt	83 631	41 288	9 448	42 343	23 458	7 074	5 939	1 455	1 135	622

**Noch: 1. Sozialversicherungspflichtig beschäftigte Arbeitnehmer insgesamt sowie ausländische Arbeitnehmer
am 31.12.1997 nach Wirtschaftsabteilungen und -gruppen und Stellung im Beruf**

Wirtschaftsabteilung Wirtschaftsunterabteilung	Sozialversicherungspflichtig Beschäftigte					zu- sammen	Darunter Ausländer			
	Ins- gesamt	davon					davon			
		Arbeiter		Angestellte			Arbeiter		Angestellte	
		zusammen	weiblich	zusammen	weiblich		zusammen	weiblich	zusammen	weiblich
Rheinisch-Bergischer Kreis										
Land- und Forstwirtschaft, Tierhaltung und Fischerei	630	518	86	112	58	86	85	4	1	1
Produzierendes Gewerbe	24 520	16 604	2 033	7 916	3 489	3 997	3 756	537	241	113
Energiewirtschaft, Wasser- versorgung, Bergbau	493	203	28	290	102	8	6	2	2	2
Verarbeitendes Gewerbe	20 094	13 162	1 962	6 932	2 977	3 411	3 185	532	226	108
Chemische Industrie und Mineralölverarbeitung	146	60	19	86	45	22	16	3	6	2
Kunststoff-, Gummi- und Asbestverarbeitung	1 595	1 100	284	495	194	319	305	96	14	6
Gewinnung und Verarbeitung von Steinen und Erden, Feinkeramik und Glas	551	445	13	106	24	246	241	1	5	1
Eisen- und Metallerzeugung, Giesserei und Stahlverformung	992	694	48	298	121	228	220	22	8	3
Stahl-, Maschinen- und Fahrzeugbau, ADV	6 728	4 305	279	2 423	791	886	821	88	65	19
Elektrotechnik (ohne ADV), Fein- mechanik, EBM-Waren	3 783	2 354	600	1 429	519	543	496	151	47	15
Holz-, Papier- und Druckgewerbe	3 673	2 699	276	974	383	743	716	67	27	11
Leder-, Textil- und Bekleidungs-gewerbe	545	403	215	142	67	115	113	66	2	1
Nahrungs- und Genussmittelgewerbe	2 081	1 102	228	979	833	309	257	38	52	50
Baugewerbe	3 933	3 239	43	694	410	578	565	3	13	3
Bauhauptgewerbe	2 105	1 763	8	342	183	398	390	-	8	-
Ausbau- und Bauhilfsgewerbe	1 828	1 476	35	352	227	180	175	3	5	3
Handel und Verkehr	13 022	4 124	918	8 898	5 246	1 001	567	128	434	241
Handel	11 274	2 723	653	8 551	5 004	833	413	92	420	232
Großhandel	3 103	896	127	2 207	881	282	155	13	127	48
Handelsvermittlung	1 946	554	193	1 392	627	143	97	44	46	21
Einzelhandel	6 225	1 273	333	4 952	3 496	408	161	35	247	163
Verkehr und Nachrichtenübermittlung	1 748	1 401	265	347	242	168	154	36	14	9
Eisenbahnen	1	-	-	1	-	-	-	-	-	-
Deutsche Bundespost	214	186	124	28	26	8	8	5	-	-
Verkehr (ohne Eisenbahnen und Bundespost)	1 533	1 215	141	318	216	160	146	31	14	9
Sonstige Wirtschaftsbereiche	24 901	6 276	3 268	18 625	12 925	1 952	1 322	686	630	429
Kreditinstitute und Versicherungsgewerbe	1 473	50	43	1 423	844	36	9	9	27	17
Kredit- und Finanzierungsinstitute	1 298	48	43	1 250	744	29	9	9	20	13
Versicherungsgewerbe	175	2	-	173	100	7	-	-	7	4
Dienstleistungen a.n.g.	18 091	5 154	2 803	12 937	9 288	1 728	1 223	637	505	351
Gaststätten und Beherbergungsgewerbe	3 428	1 633	944	1 795	1 365	539	443	173	96	69
Reinigung und Körperpflege	1 570	1 376	1 026	194	102	445	440	324	5	3
Wissenschaft, Bildung, Kunst und Publizistik	2 895	441	305	2 454	1 933	146	66	49	80	52
Gesundheits- und Veterinärwesen	4 498	397	288	4 101	3 540	287	77	64	210	177
Rechts- und Wirtschaftsberatung usw.	4 407	590	161	3 817	2 099	183	82	21	101	46
sonstige Dienstleistungen	1 293	717	79	576	249	128	115	6	13	4
Organisationen ohne Erwerbscharakter und private Haushalte	1 755	338	211	1 417	1 030	64	31	19	33	18
Gebietskörperschaften und Sozialversicherungen	3 582	734	211	2 848	1 763	124	59	21	65	43
Gebietskörperschaften Sozialversicherungen	3 102	718	195	2 384	1 454	108	58	20	50	32
	480	16	16	464	309	16	1	1	15	11
Ohne Angabe	-	-	-	-	-	-	-	-	-	-
Insgesamt	63 073	27 522	6 304	35 551	21 718	7 036	5 730	1 355	1 306	784

**Noch: 1. Sozialversicherungspflichtig beschäftigte Arbeitnehmer insgesamt sowie ausländische Arbeitnehmer
am 31.12.1997 nach Wirtschaftsabteilungen und -gruppen und Stellung im Beruf**

Wirtschaftsabteilung Wirtschaftsunterabteilung	Sozialversicherungspflichtig Beschäftigte						Darunter Ausländer			
	ins- gesamt	davon				zu- sammen	davon			
		Arbeiter		Angestellte			Arbeiter		Angestellte	
		zusammen	weiblich	zusammen	weiblich		zusammen	weiblich	zusammen	weiblich
Rhein-Sieg-Kreis										
Land- und Forstwirtschaft, Tierhaltung und Fischerei	1 679	1 422	243	257	150	320	317	17	3	-
Produzierendes Gewerbe	47 508	31 670	3 095	15 838	6 302	5 643	5 193	574	450	179
Energiewirtschaft, Wasser- versorgung, Bergbau	735	312	15	423	179	14	10	2	4	2
Verarbeitendes Gewerbe	36 895	23 384	2 988	13 511	5 160	4 426	4 039	564	387	160
Chemische Industrie und Mineralölverarbeitung	5 160	2 697	570	2 463	937	494	416	112	78	37
Kunststoff-, Gummi- und Asbestverarbeitung	4 314	2 953	416	1 361	439	784	744	126	40	14
Gewinnung und Verarbeitung von Steinen und Erden, Feinkeramik und Glas	1 882	1 281	157	601	200	354	343	32	11	6
Eisen- und Metallerzeugung, Giesserei und Stahlverformung	2 775	2 202	136	573	187	667	646	39	21	5
Stahl-, Maschinen- und Fahrzeugbau, ADV	11 849	7 475	190	4 374	1 210	1 142	1 015	36	127	47
Elektrotechnik (ohne ADV), Fein- mechanik, EBM-Waren	4 570	2 796	658	1 774	615	384	330	82	54	19
Holz-, Papier- und Druckgewerbe	2 655	1 851	262	804	384	195	177	27	18	7
Leder-, Textil- und Bekleidungsgerbe	1 033	550	300	483	312	184	165	73	19	10
Nahrungs- und Genußmittelgewerbe	2 657	1 579	299	1 078	876	222	203	37	19	15
Baugewerbe	9 878	7 974	92	1 904	963	1 203	1 144	8	59	17
Bauhauptgewerbe	5 946	4 759	42	1 187	522	967	923	7	44	9
Ausbau- und Bauhilfsgewerbe	3 932	3 215	50	717	441	236	221	1	15	8
Handel und Verkehr	23 045	8 238	2 191	14 807	9 254	1 529	876	142	653	371
Handel	17 642	4 530	1 208	13 112	8 350	1 072	527	95	545	320
Großhandel	6 548	2 410	412	4 138	1 784	474	306	47	168	57
Handelsvermittlung	794	216	52	578	307	34	21	3	13	6
Einzelhandel	10 300	1 904	744	8 396	6 259	564	200	45	364	257
Verkehr und Nachrichtenübermittlung	5 403	3 708	983	1 695	904	457	349	47	108	51
Eisenbahnen	19	11	-	8	2	-	-	-	-	-
Deutsche Bundespost	1 412	1 317	859	95	81	107	105	42	2	1
Verkehr (ohne Eisenbahnen und Bundespost)	3 972	2 380	124	1 592	821	350	244	5	106	50
Sonstige Wirtschaftsbereiche	47 711	11 571	6 016	36 140	24 649	2 963	1 724	858	1 239	822
Kreditinstitute und Versicherungsgewerbe	3 568	158	143	3 410	2 067	55	12	11	43	19
Kredit- und Finanzierungsinstitute	3 298	153	139	3 145	1 873	52	11	10	41	19
Versicherungsgewerbe	270	5	4	265	194	3	1	1	2	-
Dienstleistungen a.n.g.	30 701	8 567	4 913	22 134	16 026	2 478	1 560	762	918	644
Gaststätten und Beherbergungsgewerbe	6 596	3 063	1 792	3 533	2 749	987	779	316	208	154
Reinigung und Körperpflege	2 224	2 065	1 609	159	120	370	365	275	5	3
Wissenschaft, Bildung, Kunst und Publizistik	4 430	741	456	3 689	2 636	188	86	55	102	59
Gesundheits- und Veterinärwesen	7 584	520	397	7 064	6 240	421	66	53	355	304
Rechts- und Wirtschaftsberatung usw.	7 980	859	422	7 121	3 995	346	119	48	227	115
sonstige Dienstleistungen	1 887	1 319	237	568	286	166	145	15	21	9
Organisationen ohne Erwerbscharakter und private Haushalte	5 400	706	422	4 694	2 870	240	68	43	172	92
Gebietskörperschaften und Sozialversicherungen	8 042	2 140	538	5 902	3 686	190	84	42	106	67
Gebietskörperschaften Sozialversicherungen	7 165	2 118	528	5 047	3 216	177	82	41	95	58
	877	22	10	855	470	13	2	1	11	9
Ohne Angabe	-	-	-	-	-	-	-	-	-	-
Insgesamt	119 943	52 901	11 545	67 042	40 355	10 455	8 110	1 591	2 345	1 372

**Noch: 1. Sozialversicherungspflichtig beschäftigte Arbeitnehmer insgesamt sowie ausländische Arbeitnehmer
am 31.12.1997 nach Wirtschaftsabteilungen und -gruppen und Stellung im Beruf**

Wirtschaftsabteilung Wirtschaftsunterabteilung	Sozialversicherungspflichtig Beschäftigte					Darunter Ausländer				
	ins- gesamt	davon				zu- sammen	davon			
		Arbeiter		Angestellte			Arbeiter		Angestellte	
		zusammen	weiblich	zusammen	weiblich		zusammen	weiblich	zusammen	weiblich
Regierungsbezirk Münster										
Land- und Forstwirtschaft, Tierhaltung und Fischerei	8 498	7 035	1 597	1 463	724	758	736	92	22	7
Produzierendes Gewerbe	317 258	221 137	22 042	96 121	34 616	24 472	22 860	2 610	1 612	567
Energiewirtschaft, Wasser- versorgung, Bergbau	41 767	30 877	296	10 890	1 679	4 503	4 366	5	137	9
Verarbeitendes Gewerbe	224 426	148 559	21 129	75 867	28 922	16 190	14 865	2 580	1 325	518
Chemische Industrie und Mineralölverarbeitung	25 841	12 925	1 091	12 916	4 023	929	741	86	188	59
Kunststoff-, Gummi- und Asbestverarbeitung	13 369	9 366	1 063	4 003	1 403	1 141	1 050	157	91	30
Gewinnung und Verarbeitung von Steinen und Erden, Feinkeramik und Glas	11 344	7 762	304	3 582	1 185	738	695	33	43	21
Eisen- und Metallerzeugung, Giesserei und Stahlverformung	11 490	9 011	208	2 479	863	1 449	1 407	45	42	17
Stahl-, Maschinen- und Fahrzeugbau, ADV	62 651	41 063	1 049	21 588	6 640	3 593	3 254	122	339	98
Elektrotechnik (ohne ADV), Fein- mechanik, EBM-Waren	28 496	19 247	4 952	9 249	3 151	2 141	1 950	544	191	62
Holz-, Papier- und Druckgewerbe	27 947	20 431	2 122	7 516	2 967	1 365	1 264	141	101	39
Leder-, Textil- und Bekleidungsgewerbe	19 229	12 875	5 540	6 354	3 146	1 915	1 779	554	136	55
Nahrungs- und Genußmittelgewerbe	24 059	15 879	4 800	8 180	5 544	2 919	2 725	898	194	137
Baugewerbe	51 065	41 701	617	9 364	4 015	3 779	3 629	25	150	40
Bauhauptgewerbe	33 523	27 204	171	6 319	2 321	2 702	2 586	10	116	27
Ausbau- und Bauhilfsgewerbe	17 542	14 497	446	3 045	1 694	1 077	1 043	15	34	13
Handel und Verkehr	134 979	48 720	10 064	86 259	54 012	6 099	3 802	668	2 297	1 385
Handel	106 851	27 710	7 069	79 141	50 407	4 758	2 616	578	2 142	1 309
Großhandel	30 750	11 094	1 934	19 656	7 377	1 679	1 217	188	462	162
Handelsvermittlung	5 187	1 686	247	3 501	1 629	222	148	17	74	40
Einzelhandel	70 914	14 930	4 888	55 984	41 401	2 857	1 251	373	1 606	1 107
Verkehr und Nachrichtenübermittlung	28 128	21 010	2 995	7 118	3 605	1 341	1 186	90	155	76
Eisenbahnen	656	426	30	230	85	24	20	2	4	1
Deutsche Bundespost	4 758	3 960	1 656	798	470	86	82	29	4	1
Verkehr (ohne Eisenbahnen und Bundespost)	22 714	16 624	1 309	6 090	3 050	1 231	1 084	59	147	74
Sonstige Wirtschaftsbereiche	281 191	72 410	37 421	208 781	141 768	13 934	8 726	3 827	5 208	3 400
Kreditinstitute und Versicherungsgewerbe	25 904	741	465	25 163	12 662	202	41	17	161	85
Kredit- und Finanzierungsinstitute	17 574	492	340	17 082	9 154	120	15	13	105	55
Versicherungsgewerbe	8 330	249	125	8 081	3 508	82	26	4	56	30
Dienstleistungen a.n.g.	186 743	53 516	29 726	133 227	97 037	11 770	7 571	3 397	4 199	2 887
Gaststätten und Beherbergungsgewerbe	30 341	14 964	9 537	15 377	11 706	3 829	3 313	1 294	516	343
Reinigung und Körperpflege	11 559	10 624	8 453	935	666	1 828	1 812	1 248	16	9
Wissenschaft, Bildung, Kunst und Publizistik	33 712	6 263	3 649	27 449	19 214	1 182	300	137	882	507
Gesundheits- und Veterinärwesen	63 393	6 919	5 079	56 474	46 921	2 733	534	415	2 199	1 704
Rechts- und Wirtschaftsberatung usw.	30 473	3 132	927	27 341	15 931	675	217	52	458	274
sonstige Dienstleistungen	17 265	11 614	2 081	5 651	2 599	1 523	1 395	251	128	50
Organisationen ohne Erwerbscharakter und private Haushalte	24 195	5 299	3 261	18 896	13 437	985	500	233	485	236
Gebietskörperschaften und Sozialversicherungen	44 349	12 854	3 969	31 495	18 632	977	614	180	363	192
Gebietskörperschaften Sozialversicherungen	36 380	12 334	3 636	24 046	14 129	921	602	173	319	162
	7 969	520	333	7 449	4 503	56	12	7	44	30
Ohne Angabe	6	1	-	5	2	1	-	-	1	-
Insgesamt	741 932	349 303	71 124	392 629	231 122	45 264	36 124	7 197	9 140	5 359

**1. Sozialversicherungspflichtig beschäftigte Arbeitnehmer insgesamt sowie ausländische Arbeitnehmer
am 31.12.1997 nach Wirtschaftsabteilungen und -gruppen und Stellung im Beruf**

Wirtschaftsabteilung Wirtschaftsunterabteilung	Sozialversicherungspflichtig Beschäftigte						Darunter Ausländer			
	ins- gesamt	davon				zu- sammen	davon			
		Arbeiter		Angestellte			Arbeiter		Angestellte	
		zusammen	weiblich	zusammen	weiblich		zusammen	weiblich	zusammen	weiblich
Kreisfreie Stadt Bottrop										
Land- und Forstwirtschaft, Tierhaltung und Fischerei	217	203	33	14	7	31	31	2	-	-
Produzierendes Gewerbe	12 487	9 305	460	3 182	917	1 385	1 313	73	72	19
Energiewirtschaft, Wasser- versorgung, Bergbau	5 107	4 256	4	851	59	705	686	-	19	-
Verarbeitendes Gewerbe	5 079	3 236	441	1 843	675	392	353	72	39	14
Chemische Industrie und Mineralölverarbeitung	789	312	11	477	140	28	19	-	9	3
Kunststoff-, Gummi- und Asbestverarbeitung	37	30	-	7	1	4	4	-	-	-
Gewinnung und Verarbeitung von Steinen und Erden, Feinkeramik und Glas	171	124	7	47	19	17	17	1	-	-
Eisen- und Metallerzeugung, Giesserei und Stahlverformung	428	343	6	85	31	41	39	1	2	1
Stahl-, Maschinen- und Fahrzeugbau, ADV	1 446	950	7	496	176	82	70	-	12	4
Elektrotechnik (ohne ADV), Fein- mechanik, EBM-Waren	473	330	129	143	78	29	24	5	5	3
Holz-, Papier- und Druckgewerbe	827	569	27	258	88	69	65	5	4	2
Leder-, Textil- und Bekleidungsgewerbe	76	62	44	14	10	10	10	7	-	-
Nahrungs- und Genussmittelgewerbe	832	516	210	316	132	112	105	53	7	1
Baugewerbe	2 301	1 813	15	488	183	288	274	1	14	5
Bauhauptgewerbe	1 503	1 126	11	377	125	170	158	1	12	3
Ausbau- und Bauhilfsgewerbe	798	687	4	111	58	118	116	-	2	2
Handel und Verkehr	6 284	2 674	530	3 610	2 379	375	259	44	116	79
Handel	4 257	1 047	298	3 210	2 180	220	115	29	105	72
Großhandel	1 012	354	61	658	258	68	47	6	21	6
Handelsvermittlung	139	40	10	99	45	5	3	1	2	-
Einzelhandel	3 106	653	227	2 453	1 877	147	65	22	82	66
Verkehr und Nachrichtenübermittlung	2 027	1 627	232	400	199	155	144	15	11	7
Eisenbahnen	1	1	-	-	-	-	-	-	-	-
Deutsche Bundespost	105	92	51	13	13	2	2	1	-	-
Verkehr (ohne Eisenbahnen und Bundespost)	1 921	1 534	181	387	186	153	142	14	11	7
Sonstige Wirtschaftsbereiche	10 894	3 261	1 503	7 633	5 424	712	443	173	269	174
Kreditinstitute und Versicherungsgewerbe	639	43	14	596	335	24	20	-	4	2
Kredit- und Finanzierungsinstitute	575	20	14	555	309	4	-	-	4	2
Versicherungsgewerbe	64	23	-	41	26	20	20	-	-	-
Dienstleistungen a.n.g.	7 353	2 101	1 129	5 252	3 949	598	367	160	231	154
Gaststätten und Beherbergungsgewerbe	1 357	595	408	762	622	181	152	67	29	20
Reinigung und Körperpflege	592	508	352	84	44	121	121	74	-	-
Wissenschaft, Bildung, Kunst und Publizistik	625	80	66	545	446	23	1	1	22	10
Gesundheits- und Veterinärwesen	2 533	238	181	2 295	1 945	143	9	8	134	107
Rechts- und Wirtschaftsberatung usw.	1 289	159	15	1 130	700	43	19	1	24	13
sonstige Dienstleistungen	957	521	107	436	192	87	65	9	22	4
Organisationen ohne Erwerbscharakter und private Haushalte	868	171	96	697	535	39	16	5	23	13
Gebietskörperschaften und Sozialversicherungen	2 034	946	264	1 088	605	51	40	8	11	5
Gebietskörperschaften Sozialversicherungen	1 940	934	253	1 006	550	50	39	7	11	5
	94	12	11	82	55	1	1	1	-	-
Ohne Angabe	-	-	-	-	-	-	-	-	-	-
Insgesamt	29 882	15 443	2 526	14 439	8 727	2 503	2 046	292	457	272

**Noch: 1. Sozialversicherungspflichtig beschäftigte Arbeitnehmer insgesamt sowie ausländische Arbeitnehmer
am 31.12.1997 nach Wirtschaftsabteilungen und -gruppen und Stellung im Beruf**

Wirtschaftsabteilung Wirtschaftsunterabteilung	Sozialversicherungspflichtig Beschäftigte					Darunter Ausländer				
	ins- gesamt	davon				zu- sammen	davon			
		Arbeiter		Angestellte			Arbeiter		Angestellte	
		zusammen	weiblich	zusammen	weiblich		zusammen	weiblich	zusammen	weiblich
Kreisfreie Stadt Gelsenkirchen										
Land- und Forstwirtschaft, Tierhaltung und Fischerei	370	321	67	49	25	51	51	3	-	-
Produzierendes Gewerbe	35 872	24 699	1 728	11 173	3 484	4 146	3 967	248	179	66
Energiewirtschaft, Wasser- versorgung, Bergbau	9 690	6 459	95	3 231	610	1 287	1 254	1	33	5
Verarbeitendes Gewerbe	21 672	14 516	1 600	7 156	2 498	2 321	2 187	245	134	56
Chemische Industrie und Mineralölverarbeitung	4 315	2 231	58	2 084	487	81	54	2	27	4
Kunststoff-, Gummi- und Asbestverarbeitung	200	116	14	84	34	21	21	-	-	-
Gewinnung und Verarbeitung von Steinen und Erden, Feinkeramik und Glas	1 794	1 144	23	650	243	102	89	5	13	7
Eisen- und Metallerzeugung, Giesserei und Stahlverformung	3 345	2 566	38	779	239	624	611	23	13	8
Stahl-, Maschinen- und Fahrzeugbau, ADV	5 148	3 779	166	1 369	427	813	788	64	25	5
Elektrotechnik (ohne ADV), Fein- mechanik, EBM-Waren	3 185	2 209	489	976	348	261	242	43	19	8
Holz-, Papier- und Druckgewerbe	1 281	967	161	314	133	112	108	20	4	1
Leder-, Textil- und Bekleidungs-gewerbe	992	464	361	528	367	66	53	35	13	9
Nahrungs- und Genußmittelgewerbe	1 412	1 040	290	372	220	241	221	53	20	14
Baugewerbe	4 510	3 724	33	786	376	538	526	2	12	5
Bauhauptgewerbe	2 717	2 221	14	496	215	342	332	1	10	4
Ausbau- und Bauhilfsgewerbe	1 793	1 503	19	290	161	196	194	1	2	1
Handel und Verkehr	14 135	4 953	1 098	9 182	6 565	965	557	108	408	272
Handel	11 342	2 877	863	8 465	6 211	838	451	102	387	261
Großhandel	2 777	1 239	228	1 538	718	303	248	34	55	20
Handelsvermittlung	388	126	7	262	140	26	21	-	5	4
Einzelhandel	8 177	1 512	628	6 665	5 353	509	182	68	327	237
Verkehr und Nachrichtenübermittlung	2 793	2 076	235	717	354	127	106	6	21	11
Eisenbahnen	28	21	-	7	2	2	1	-	1	-
Deutsche Bundespost	338	301	149	37	30	10	10	4	-	-
Verkehr (ohne Eisenbahnen und Bundespost)	2 427	1 754	86	673	322	115	95	2	20	11
Sonstige Wirtschaftsbereiche	29 820	8 263	4 418	21 557	15 071	2 229	1 304	606	925	648
Kreditinstitute und Versicherungsgewerbe	1 918	46	18	1 872	1 095	18	-	-	18	8
Kredit- und Finanzierungs-institute	1 744	42	15	1 702	995	16	-	-	16	6
Versicherungsgewerbe	174	4	3	170	100	2	-	-	2	2
Dienstleistungen a.n.g.	21 137	6 107	3 275	15 030	10 803	1 813	1 032	467	781	566
Gaststätten und Beherbergungsgewerbe	3 797	1 695	1 118	2 102	1 585	544	462	214	82	53
Reinigung und Körperpflege	1 247	1 154	925	93	61	180	176	150	4	3
Wissenschaft, Bildung, Kunst und Publizistik	4 044	831	390	3 213	2 332	255	58	18	197	114
Gesundheits- und Veterinärwesen	6 474	582	426	5 892	4 868	440	43	31	397	336
Rechts- und Wirtschaftsberatung usw.	3 361	210	49	3 151	1 639	80	7	-	73	46
sonstige Dienstleistungen	2 214	1 635	367	579	318	314	286	54	28	14
Organisationen ohne Erwerbscharakter und private Haushalte	2 760	639	411	2 121	1 486	191	105	60	86	46
Gebietskörperschaften und Sozialversicherungen	4 005	1 471	714	2 534	1 687	207	167	79	40	28
Gebietskörperschaften Sozialversicherungen	3 376	1 421	677	1 955	1 315	202	166	78	36	25
	629	50	37	579	372	5	1	1	4	3
Ohne Angabe	-	-	-	-	-	-	-	-	-	-
Insgesamt	80 197	38 236	7 311	41 961	25 145	7 391	5 879	965	1 512	986

**Noch: 1. Sozialversicherungspflichtig beschäftigte Arbeitnehmer insgesamt sowie ausländische Arbeitnehmer
am 31.12.1997 nach Wirtschaftsabteilungen und -gruppen und Stellung im Beruf**

Wirtschaftsabteilung Wirtschaftsunterabteilung	Sozialversicherungspflichtig Beschäftigte					Darunter Ausländer				
	ins- gesamt	davon				zu- sammen	davon			
		Arbeiter		Angestellte			Arbeiter		Angestellte	
		zusammen	weiblich	zusammen	weiblich		zusammen	weiblich	zusammen	weiblich
Kreisfreie Stadt Münster										
Land- und Forstwirtschaft, Tierhaltung und Fischerei	1 223	786	159	437	170	143	130	11	13	3
Produzierendes Gewerbe	24 786	13 972	1 192	10 814	4 021	1 316	1 168	81	148	66
Energiewirtschaft, Wasser- versorgung, Bergbau	2 044	846	35	1 198	346	27	24	-	3	2
Verarbeitendes Gewerbe	17 364	8 901	1 082	8 463	3 261	899	762	76	137	63
Chemische Industrie und Mineralölverarbeitung	4 793	1 853	185	2 940	1 092	214	172	16	42	18
Kunststoff-, Gummi- und Asbestverarbeitung	763	513	1	250	71	81	78	1	3	1
Gewinnung und Verarbeitung von Steinen und Erden, Feinkeramik und Glas	585	373	4	212	58	34	32	1	2	1
Eisen- und Metallerzeugung, Giesserei und Stahlverformung	110	93	-	17	8	9	9	-	-	-
Stahl-, Maschinen- und Fahrzeugbau, ADV	4 630	2 763	128	1 867	532	223	202	15	21	6
Elektrotechnik (ohne ADV), Fein- mechanik, EBM-Waren	2 326	1 065	317	1 261	446	84	57	19	27	9
Holz-, Papier- und Druckgewerbe	2 290	1 341	159	949	349	121	109	6	12	4
Leder-, Textil- und Bekleidungsgewerbe	409	216	140	193	117	18	15	9	3	1
Nahrungs- und Genussmittelgewerbe	1 458	684	148	774	588	115	88	9	27	23
Baugewerbe	5 378	4 225	75	1 153	414	390	382	5	8	1
Bauhauptgewerbe	3 127	2 351	40	776	225	284	276	3	8	1
Ausbau- und Bauhilfsgewerbe	2 251	1 874	35	377	189	106	106	2	-	-
Handel und Verkehr	21 002	6 004	1 115	14 998	8 221	738	445	56	293	151
Handel	16 914	3 342	831	13 572	7 516	561	285	46	276	146
Großhandel	6 397	1 720	254	4 677	1 620	218	150	10	68	21
Handelsvermittlung	465	64	7	401	164	11	2	-	9	4
Einzelhandel	10 052	1 558	570	8 494	5 732	332	133	36	199	121
Verkehr und Nachrichtenübermittlung	4 088	2 662	284	1 426	705	177	160	10	17	5
Eisenbahnen	411	241	15	170	72	10	7	1	3	1
Deutsche Bundespost	1 560	1 098	201	462	218	30	27	7	3	1
Verkehr (ohne Eisenbahnen und Bundespost)	2 117	1 323	68	794	415	137	126	2	11	3
Sonstige Wirtschaftsbereiche	72 906	14 795	7 115	58 111	34 295	3 224	2 106	1 015	1 118	621
Kreditinstitute und Versicherungsgewerbe	10 666	378	199	10 288	4 549	84	16	13	68	32
Kredit- und Finanzierungsinstitute	3 982	165	84	3 817	1 959	36	10	9	26	12
Versicherungsgewerbe	6 684	213	115	6 471	2 590	48	6	4	42	20
Dienstleistungen a.n.g.	43 245	11 297	5 647	31 948	20 232	2 738	1 893	913	845	490
Gaststätten und Beherbergungsgewerbe	4 597	2 928	1 609	1 669	1 234	841	778	249	63	38
Reinigung und Körperpflege	2 398	2 206	1 747	192	135	563	559	377	4	1
Wissenschaft, Bildung, Kunst und Publizistik	10 939	2 047	877	8 892	5 048	408	116	56	292	150
Gesundheits- und Veterinärwesen	14 323	1 927	1 137	12 396	9 486	641	272	207	369	239
Rechts- und Wirtschaftsberatung usw.	7 134	402	90	6 732	3 439	117	35	9	82	45
sonstige Dienstleistungen	3 854	1 787	187	2 067	890	168	133	15	35	17
Organisationen ohne Erwerbscharakter und private Haushalte	7 276	1 179	725	6 097	4 018	243	122	70	121	61
Gebietskörperschaften und Sozialversicherungen	11 719	1 941	544	9 778	5 496	159	75	19	84	38
Gebietskörperschaften Sozialversicherungen	8 121	1 717	426	6 404	3 686	135	68	16	67	29
Ohne Angabe	1	-	-	1	1	-	-	-	-	-
Insgesamt	119 918	35 557	9 581	84 361	46 708	5 421	3 849	1 163	1 572	841

**Noch: 1. Sozialversicherungspflichtig beschäftigte Arbeitnehmer insgesamt sowie ausländische Arbeitnehmer
am 31.12.1997 nach Wirtschaftsabteilungen und -gruppen und Stellung im Beruf**

Wirtschaftsabteilung Wirtschaftsunterabteilung	Sozialversicherungspflichtig Beschäftigte					Darunter Ausländer				
	ins- gesamt	davon				zu- sammen	davon			
		Arbeiter		Angestellte			Arbeiter		Angestellte	
		zusammen	weiblich	zusammen	weiblich		zusammen	weiblich	zusammen	weiblich
Kreis Borken										
Land- und Forstwirtschaft, Tierhaltung und Fischerei	1 597	1 378	282	219	131	141	138	15	3	1
Produzierendes Gewerbe	56 043	40 695	5 420	15 348	5 677	4 028	3 661	659	367	106
Energiewirtschaft, Wasser- versorgung, Bergbau	701	324	46	377	97	7	3	1	4	1
Verarbeitendes Gewerbe	45 291	32 096	5 185	13 195	4 874	3 349	3 033	655	316	94
Chemische Industrie und Mineralölverarbeitung	1 136	601	66	535	140	71	55	9	16	4
Kunststoff-, Gummi- und Asbestverarbeitung	3 365	2 465	281	900	320	324	291	32	33	9
Gewinnung und Verarbeitung von Steinen und Erden, Feinkeramik und Glas	647	452	105	195	83	59	55	11	4	2
Eisen- und Metallherzeugung, Giesserei und Stahlverformung	1 970	1 597	61	373	123	231	219	6	12	3
Stahl-, Maschinen- und Fahrzeugbau, ADV	12 414	8 354	80	4 060	1 275	634	552	5	82	20
Elektrotechnik (ohne ADV), Fein- mechanik, EBM-Waren	6 107	4 372	1 351	1 735	499	468	406	183	62	13
Holz-, Papier- und Druckgewerbe	9 100	6 883	597	2 217	774	350	315	30	35	12
Leder-, Textil- und Bekleidungsgewerbe	6 732	4 665	1 825	2 067	905	689	645	188	44	16
Nahrungs- und Genußmittelgewerbe	3 820	2 707	819	1 113	755	523	495	191	28	15
Baugewerbe	10 051	8 275	189	1 776	706	672	625	3	47	11
Bauhauptgewerbe	7 057	5 796	19	1 261	420	543	504	-	39	9
Ausbau- und Bauhilfsgewerbe	2 994	2 479	170	515	286	129	121	3	8	2
Handel und Verkehr	20 642	8 277	1 451	12 365	7 566	1 241	789	116	452	222
Handel	16 434	5 087	1 130	11 347	7 113	946	536	102	410	203
Großhandel	4 184	1 674	179	2 510	939	309	198	21	111	28
Handelsvermittlung	1 001	412	66	589	269	63	42	9	21	9
Einzelhandel	11 249	3 001	885	8 248	5 905	574	296	72	278	166
Verkehr und Nachrichtenübermittlung	4 208	3 190	321	1 018	453	295	253	14	42	19
Eisenbahnen	68	47	8	21	7	1	1	-	-	-
Deutsche Bundespost	268	258	142	10	8	1	1	-	-	-
Verkehr (ohne Eisenbahnen und Bundespost)	3 872	2 885	171	987	438	293	251	14	42	19
Sonstige Wirtschaftsbereiche	29 726	7 298	4 162	22 428	16 029	1 352	749	328	603	393
Kreditinstitute und Versicherungsgewerbe	2 612	39	36	2 573	1 396	17	1	1	16	8
Kredit- und Finanzierungsinstitute	2 407	39	36	2 368	1 250	16	1	1	15	7
Versicherungsgewerbe	205	-	-	205	146	1	-	-	1	1
Dienstleistungen a.n.g.	20 099	5 577	3 331	14 522	10 951	1 175	676	299	499	334
Gaststätten und Beherbergungsgewerbe	4 444	1 936	1 279	2 508	1 843	450	363	153	87	61
Reinigung und Körperpflege	1 051	992	843	59	43	95	93	81	2	2
Wissenschaft, Bildung, Kunst und Publizistik	3 028	541	358	2 487	1 910	84	26	6	58	36
Gesundheits- und Veterinärwesen	6 578	665	555	5 913	5 001	328	32	22	296	205
Rechts- und Wirtschaftsberatung usw.	3 506	330	61	3 176	1 990	72	25	4	47	28
sonstige Dienstleistungen	1 492	1 113	235	379	164	146	137	33	9	2
Organisationen ohne Erwerbscharakter und private Haushalte	3 204	603	440	2 601	2 067	94	41	21	53	31
Gebietskörperschaften und Sozialversicherungen	3 811	1 079	355	2 732	1 615	66	31	7	35	20
Gebietskörperschaften Sozialversicherungen	3 315	1 052	331	2 263	1 307	62	31	7	31	16
	496	27	24	469	308	4	-	-	4	4
Ohne Angabe	-	-	-	-	-	-	-	-	-	-
Insgesamt	108 008	57 648	11 315	50 360	29 403	6 762	5 337	1 118	1 425	722

**Noch: 1. Sozialversicherungspflichtig beschäftigte Arbeitnehmer insgesamt sowie ausländische Arbeitnehmer
am 31.12.1997 nach Wirtschaftsabteilungen und -gruppen und Stellung im Beruf**

Wirtschaftsabteilung ----- Wirtschaftsunterabteilung	Sozialversicherungspflichtig Beschäftigte					Darunter Ausländer				
	ins- gesamt	davon				zu- sammen	davon			
		Arbeiter		Angestellte			Arbeiter		Angestellte	
		zusammen	weiblich	zusammen	weiblich		zusammen	weiblich	zusammen	weiblich
Kreis Coesfeld										
Land- und Forstwirtschaft, Tierhaltung und Fischerei	1 208	969	232	239	124	103	100	12	3	2
Produzierendes Gewerbe	19 863	13 908	1 464	5 955	2 546	895	825	104	70	21
Energiewirtschaft, Wasser- versorgung, Bergbau	329	171	4	158	31	-	-	-	-	-
Verarbeitendes Gewerbe	15 688	10 572	1 374	5 116	2 175	735	675	97	60	20
Chemische Industrie und Mineralölverarbeitung	702	314	27	388	132	41	37	-	4	1
Kunststoff-, Gummi- und Asbestverarbeitung	672	408	27	264	106	32	23	2	9	4
Gewinnung und Verarbeitung von Steinen und Erden, Feinkeramik und Glas	1 201	852	49	349	106	65	62	6	3	2
Eisen- und Metallerzeugung, Giesserei und Stahlverformung	432	371	7	61	29	45	45	2	-	-
Stahl-, Maschinen- und Fahrzeugbau, ADV	5 052	3 383	51	1 669	523	212	193	3	19	3
Elektrotechnik (ohne ADV), Fein- mechanik, EBM-Waren	1 133	722	93	411	164	42	39	5	3	-
Holz-, Papier- und Druckgewerbe	2 531	1 912	175	619	264	53	49	4	4	-
Leder-, Textil- und Bekleidungsgewerbe	935	739	559	196	116	76	74	59	2	2
Nahrungs- und Genussmittelgewerbe	3 030	1 871	386	1 159	735	169	153	16	16	8
Baugewerbe	3 846	3 165	86	681	340	160	150	7	10	1
Bauhauptgewerbe	2 530	2 062	17	468	218	115	109	1	6	-
Ausbau- und Bauhilfsgewerbe	1 316	1 103	69	213	122	45	41	6	4	1
Handel und Verkehr	8 861	3 211	596	5 650	3 551	208	139	6	69	35
Handel	7 546	2 138	443	5 408	3 414	160	93	6	67	33
Großhandel	2 129	730	111	1 399	507	54	33	2	21	10
Handelsvermittlung	522	225	32	297	167	25	18	1	7	3
Einzelhandel	4 895	1 183	300	3 712	2 740	81	42	3	39	20
Verkehr und Nachrichtenübermittlung	1 315	1 073	153	242	137	48	46	0	2	2
Eisenbahnen	26	21	1	5	2	2	2	-	-	-
Deutsche Bundespost	137	126	71	11	11	-	-	-	-	-
Verkehr (ohne Eisenbahnen und Bundespost)	1 152	926	81	226	124	46	44	-	2	2
Sonstige Wirtschaftsbereiche	19 686	5 686	2 829	14 000	9 844	741	518	147	223	132
Kreditinstitute und Versicherungsgewerbe	1 405	22	17	1 383	670	4	-	-	4	3
Kredit- und Finanzierungsinstitute	1 241	21	16	1 220	581	2	-	-	2	1
Versicherungsgewerbe	164	1	1	163	89	2	-	-	2	2
Dienstleistungen a.n.g.	13 064	3 987	2 232	9 077	7 018	552	389	129	163	105
Gaststätten und Beherbergungsgewerbe	2 183	1 198	753	985	797	220	194	69	26	16
Reinigung und Körperpflege	581	542	406	39	25	38	37	21	1	1
Wissenschaft, Bildung, Kunst und Publizistik	2 311	302	189	2 009	1 582	40	9	5	31	22
Gesundheits- und Veterinärwesen	4 343	473	378	3 870	3 359	83	11	6	72	51
Rechts- und Wirtschaftsberatung usw.	2 585	739	456	1 846	1 110	84	55	28	29	14
sonstige Dienstleistungen	1 061	733	50	328	145	87	83	-	4	1
Organisationen ohne Erwerbscharakter und private Haushalte	1 477	556	303	921	637	41	26	11	15	10
Gebietskörperschaften und Sozialversicherungen	3 740	1 121	277	2 619	1 519	144	103	7	41	14
Gebietskörperschaften Sozialversicherungen	2 957	1 070	246	1 887	1 027	140	103	7	37	10
	783	51	31	732	492	4	-	-	4	4
Ohne Angabe	-	-	-	-	-	-	-	-	-	-
Insgesamt	49 618	23 774	5 121	25 844	16 065	1 947	1 582	269	365	190

**Noch: 1. Sozialversicherungspflichtig beschäftigte Arbeitnehmer insgesamt sowie ausländische Arbeitnehmer
am 31.12.1997 nach Wirtschaftsabteilungen und -gruppen und Stellung im Beruf**

Wirtschaftsabteilung Wirtschaftsunterabteilung	Sozialversicherungspflichtig Beschäftigte					Darunter Ausländer				
	ins- gesamt	davon				zu- sammen	davon			
		Arbeiter		Angestellte			Arbeiter		Angestellte	
		zusammen	weiblich	zusammen	weiblich		zusammen	weiblich	zusammen	weiblich
Kreis Recklinghausen										
Land- und Forstwirtschaft, Tierhaltung und Fischerei	1 389	1 216	258	173	99	127	125	13	2	1
Produzierendes Gewerbe	70 488	50 096	3 410	20 392	6 998	5 952	5 598	587	354	125
Energiewirtschaft, Wasser- versorgung, Bergbau	17 264	13 897	76	3 367	256	1 933	1 876	1	57	1
Verarbeitendes Gewerbe	41 095	26 502	3 228	14 593	5 679	2 944	2 688	580	256	116
Chemische Industrie und Mineralölverarbeitung	12 728	6 736	427	5 992	1 796	425	342	26	83	27
Kunststoff-, Gummi- und Asbestverarbeitung	2 353	1 678	246	675	253	316	301	97	15	4
Gewinnung und Verarbeitung von Steinen und Erden, Feinkeramik und Glas	3 012	2 013	23	999	324	224	213	-	11	3
Eisen- und Metallerzeugung, Giesserei und Stahlverformung	2 590	1 987	40	603	229	212	204	3	8	4
Stahl-, Maschinen- und Fahrzeugbau, ADV	7 628	5 351	101	2 277	834	476	443	8	33	14
Elektrotechnik (ohne ADV), Fein- mechanik, EBM-Waren	4 539	3 314	949	1 225	425	318	294	78	24	4
Holz-, Papier- und Druckgewerbe	2 192	1 462	121	730	348	100	88	2	12	5
Leder-, Textil- und Bekleidungsgewerbe	1 080	687	256	393	256	106	100	37	6	1
Nahrungs- und Genußmittelgewerbe	4 973	3 274	1 065	1 699	1 214	767	703	329	64	54
Baugewerbe	12 129	9 697	106	2 432	1 063	1 075	1 034	6	41	8
Bauhauptgewerbe	7 780	6 157	35	1 623	620	743	711	4	32	5
Ausbau- und Bauhilfsgewerbe	4 349	3 540	71	809	443	332	323	2	9	3
Handel und Verkehr	28 304	9 837	2 235	18 467	12 403	1 287	766	154	521	358
Handel	22 825	5 497	1 531	17 328	11 741	1 025	519	124	506	348
Großhandel	5 141	1 920	359	3 221	1 276	317	240	66	77	31
Handelsvermittlung	931	267	44	664	340	48	33	1	15	11
Einzelhandel	16 753	3 310	1 128	13 443	10 125	660	246	57	414	306
Verkehr und Nachrichtenübermittlung	5 479	4 340	704	1 139	662	262	247	30	15	10
Eisenbahnen	51	40	-	11	2	6	6	-	-	-
Deutsche Bundespost	1 127	968	428	159	126	28	28	11	-	-
Verkehr (ohne Eisenbahnen und Bundespost)	4 301	3 332	276	969	534	228	213	19	15	10
Sonstige Wirtschaftsbereiche	59 446	16 848	8 568	42 598	30 818	3 566	2 163	855	1 403	973
Kreditinstitute und Versicherungsgewerbe	3 798	68	57	3 730	2 105	33	-	-	33	21
Kredit- und Finanzierungsinstitute	3 257	64	54	3 193	1 848	28	-	-	28	19
Versicherungsgewerbe	541	4	3	537	257	5	-	-	5	2
Dienstleistungen a.n.g.	42 479	13 144	6 952	29 335	22 512	3 018	1 898	788	1 120	841
Gaststätten und Beherbergungsgewerbe	7 087	3 555	2 246	3 532	2 758	1 038	889	360	149	104
Reinigung und Körperpflege	2 491	2 235	1 761	256	199	325	322	248	3	1
Wissenschaft, Bildung, Kunst und Publizistik	6 111	1 233	960	4 878	3 751	243	39	29	204	132
Gesundheits- und Veterinärwesen	15 234	1 594	1 245	13 640	11 572	707	82	65	625	519
Rechts- und Wirtschaftsberatung usw.	6 521	724	142	5 797	3 638	169	51	5	118	79
sonstige Dienstleistungen	5 035	3 803	598	1 232	594	536	515	81	21	6
Organisationen ohne Erwerbscharakter und private Haushalte	3 856	913	510	2 943	2 111	247	106	25	141	50
Gebietskörperschaften und Sozialversicherungen	9 313	2 723	1 049	6 590	4 090	268	159	42	109	61
Gebietskörperschaften Sozialversicherungen	8 050	2 660	1 007	5 390	3 278	258	157	41	101	55
Ohne Angabe	-	-	-	-	-	-	-	-	-	-
Insgesamt	159 627	77 997	14 471	81 630	50 318	10 932	8 652	1 609	2 280	1 457

**Noch: 1. Sozialversicherungspflichtig beschäftigte Arbeitnehmer insgesamt sowie ausländische Arbeitnehmer
am 31.12.1997 nach Wirtschaftsabteilungen und -gruppen und Stellung im Beruf**

Wirtschaftsabteilung Wirtschaftsunterabteilung	Sozialversicherungspflichtig Beschäftigte					Darunter Ausländer				
	ins- gesamt	davon				zu- sammen	davon			
		Arbeiter		Angestellte			Arbeiter		Angestellte	
		zusammen	weiblich	zusammen	weiblich		zusammen	weiblich	zusammen	weiblich
Kreis Steinfurt										
Land- und Forstwirtschaft, Tierhaltung und Fischerei	1 305	1 157	348	148	91	61	61	10	-	-
Produzierendes Gewerbe	53 748	37 780	5 158	15 968	6 308	2 870	2 658	408	212	89
Energiewirtschaft, Wasser- versorgung, Bergbau	3 532	2 491	29	1 041	214	45	41	-	4	-
Verarbeitendes Gewerbe	42 213	28 605	5 071	13 608	5 511	2 487	2 291	407	196	83
Chemische Industrie und Mineralölverarbeitung	948	627	199	321	140	37	33	11	4	1
Kunststoff-, Gummi- und Asbestverarbeitung	3 449	2 434	363	1 015	329	214	199	10	15	8
Gewinnung und Verarbeitung von Steinen und Erden, Feinkeramik und Glas	1 519	1 178	31	341	122	53	51	-	2	2
Eisen- und Metallzeugung, Giesserei und Stahlverformung	1 525	1 203	17	322	105	58	54	-	4	1
Stahl-, Maschinen- und Fahrzeugbau, ADV	13 865	9 093	268	4 772	1 399	496	441	8	55	18
Elektrotechnik (ohne ADV), Fein- mechanik, EBM-Waren	2 378	1 582	395	796	303	113	105	18	8	4
Holz-, Papier- und Druckgewerbe	5 372	3 743	503	1 629	677	296	272	39	24	12
Leder-, Textil- und Bekleidungs-gewerbe	8 067	5 399	1 973	2 668	1 216	852	791	176	61	22
Nahrungs- und Genußmittelgewerbe	5 090	3 346	1 322	1 744	1 220	368	345	145	23	15
Baugewerbe	8 003	6 684	58	1 319	583	338	326	1	12	6
Bauhauptgewerbe	5 596	4 725	16	871	322	273	267	-	6	4
Ausbau- und Bauhilfsgewerbe	2 407	1 959	42	448	261	65	59	1	6	2
Handel und Verkehr	23 029	8 928	2 019	14 101	8 415	628	396	54	232	132
Handel	17 118	4 721	1 171	12 397	7 592	441	248	40	193	115
Großhandel	5 851	2 237	529	3 614	1 325	214	157	27	57	24
Handelsvermittlung	1 127	371	48	756	310	22	12	2	10	6
Einzelhandel	10 140	2 113	594	8 027	5 957	205	79	11	126	85
Verkehr und Nachrichtenübermittlung	5 911	4 207	848	1 704	823	187	148	14	39	17
Eisenbahnen	41	37	3	4	-	-	-	-	-	-
Deutsche Bundespost	961	890	478	71	33	14	13	6	1	-
Verkehr (ohne Eisenbahnen und Bundespost)	4 909	3 280	367	1 629	790	173	135	8	38	17
Sonstige Wirtschaftsbereiche	36 473	10 044	5 315	26 429	18 740	1 016	657	322	359	239
Kreditinstitute und Versicherungsgewerbe	2 856	86	78	2 770	1 434	7	1	-	6	2
Kredit- und Finanzierungs-institute	2 583	84	77	2 499	1 278	5	1	-	4	1
Versicherungsgewerbe	273	2	1	271	156	2	-	-	2	1
Dienstleistungen a.n.g.	24 129	6 561	4 261	17 568	13 413	886	590	299	296	203
Gaststätten und Beherbergungsgewerbe	5 039	2 105	1 478	2 934	2 151	337	291	113	46	31
Reinigung und Körperpflege	1 843	1 715	1 482	128	96	173	171	130	2	1
Wissenschaft, Bildung, Kunst und Publizistik	3 731	599	425	3 132	2 421	50	16	9	34	17
Gesundheits- und Veterinärwesen	8 266	744	577	7 522	6 422	195	37	32	158	123
Rechts- und Wirtschaftsberatung usw.	3 851	426	78	3 425	2 123	65	16	4	49	26
sonstige Dienstleistungen	1 399	972	221	427	200	66	59	11	7	5
Organisationen ohne Erwerbscharakter und private Haushalte	2 921	842	504	2 079	1 548	80	57	21	23	12
Gebietskörperschaften und Sozialversicherungen	6 567	2 555	472	4 012	2 345	43	9	2	34	22
Gebietskörperschaften Sozialversicherungen	5 883	2 501	431	3 382	1 940	40	9	2	31	21
	684	54	41	630	405	3	-	-	3	1
Ohne Angabe	5	1	-	4	1	1	-	-	1	-
Insgesamt	114 560	57 910	12 840	56 650	33 555	4 576	3 772	794	804	460

**Noch: 1. Sozialversicherungspflichtig beschäftigte Arbeitnehmer insgesamt sowie ausländische Arbeitnehmer
am 31.12.1997 nach Wirtschaftsabteilungen und -gruppen und Stellung im Beruf**

Wirtschaftsabteilung Wirtschaftsunterabteilung	Sozialversicherungspflichtig Beschäftigte						Darunter Ausländer			
	ins- gesamt	davon				zu- sammen	davon			
		Arbeiter		Angestellte			Arbeiter		Angestellte	
		zusammen	weiblich	zusammen	weiblich		zusammen	weiblich	zusammen	weiblich
Kreis Warendorf										
Land- und Forstwirtschaft, Tierhaltung und Fischerei	1 189	1 005	218	184	77	101	100	26	1	-
Produzierendes Gewerbe	43 971	30 682	3 210	13 289	4 665	3 880	3 670	450	210	75
Energiewirtschaft, Wasser- versorgung, Bergbau	3 100	2 433	7	667	66	499	482	2	17	-
Verarbeitendes Gewerbe	36 024	24 131	3 148	11 893	4 249	3 063	2 876	448	187	72
Chemische Industrie und Mineralölverarbeitung	430	251	118	179	96	32	29	22	3	1
Kunststoff-, Gummi- und Asbestverarbeitung	2 530	1 722	131	808	289	149	133	15	16	4
Gewinnung und Verarbeitung von Steinen und Erden, Feinkeramik und Glas	2 415	1 626	62	789	230	184	176	9	8	4
Eisen- und Metallerzeugung, Giesserei und Stahlverformung	1 090	851	39	239	99	229	226	10	3	-
Stahl-, Maschinen- und Fahrzeugbau, ADV	12 468	7 390	248	5 078	1 474	657	565	19	92	28
Elektrotechnik (ohne ADV), Fein- mechanik, EBM-Waren	8 355	5 653	1 229	2 702	888	826	783	193	43	21
Holz-, Papier- und Druckgewerbe	4 354	3 554	379	800	334	264	258	35	6	3
Leder-, Textil- und Bekleidungsgewerbe	938	643	382	295	159	98	91	43	7	4
Nahrungs- und Genussmittelgewerbe	3 444	2 441	560	1 003	680	624	615	102	9	7
Baugewerbe	4 847	4 118	55	729	350	318	312	-	6	3
Bauhauptgewerbe	3 213	2 766	19	447	176	232	229	-	3	1
Ausbau- und Bauhilfsgewerbe	1 634	1 352	36	282	174	86	83	-	3	2
Handel und Verkehr	12 722	4 836	1 020	7 886	4 912	657	451	130	206	136
Handel	10 415	3 001	802	7 414	4 640	567	369	129	198	131
Großhandel	3 259	1 220	213	2 039	734	196	144	22	52	22
Handelsvermittlung	614	181	33	433	194	22	17	3	5	3
Einzelhandel	6 542	1 600	556	4 942	3 712	349	208	104	141	106
Verkehr und Nachrichtenübermittlung	2 307	1 835	218	472	272	90	82	1	8	5
Eisenbahnen	30	18	3	12	-	3	3	1	-	-
Deutsche Bundespost	262	227	136	35	31	1	1	-	-	-
Verkehr (ohne Eisenbahnen und Bundespost)	2 015	1 590	79	425	241	86	78	-	8	5
Sonstige Wirtschaftsbereiche	22 240	6 215	3 511	16 025	11 547	1 094	786	381	308	220
Kreditinstitute und Versicherungsgewerbe	2 010	59	46	1 951	1 078	15	3	3	12	9
Kredit- und Finanzierungsinstitute	1 785	57	44	1 728	934	13	3	3	10	7
Versicherungsgewerbe	225	2	2	223	144	2	-	-	2	2
Dienstleistungen a.n.g.	15 237	4 742	2 899	10 495	8 159	990	726	342	264	194
Gaststätten und Beherbergungsgewerbe	1 837	952	646	885	716	218	184	69	34	20
Reinigung und Körperpflege	1 356	1 272	937	84	63	333	333	167	-	-
Wissenschaft, Bildung, Kunst und Publizistik	2 923	630	384	2 293	1 724	79	35	13	44	26
Gesundheits- und Veterinärwesen	5 642	696	580	4 946	4 268	196	48	44	148	124
Rechts- und Wirtschaftsberatung usw.	2 226	142	36	2 084	1 292	45	9	1	36	23
sonstige Dienstleistungen	1 253	1 050	316	203	96	119	117	48	2	1
Organisationen ohne Erwerbscharakter und private Haushalte	1 833	396	272	1 437	1 035	50	27	20	23	13
Gebietskörperschaften und Sozialversicherungen	3 160	1 018	294	2 142	1 275	39	30	16	9	4
Gebietskörperschaften Sozialversicherungen	2 738	979	265	1 759	1 026	34	29	15	5	1
	422	39	29	383	249	5	1	1	4	3
Ohne Angabe	-	-	-	-	-	-	-	-	-	-
Insgesamt	80 122	42 738	7 959	37 384	21 201	5 732	5 007	987	725	431

**Noch: 1. Sozialversicherungspflichtig beschäftigte Arbeitnehmer insgesamt sowie ausländische Arbeitnehmer
am 31.12.1997 nach Wirtschaftsabteilungen und -gruppen und Stellung im Beruf**

Wirtschaftsabteilung Wirtschaftsunterabteilung	Sozialversicherungspflichtig Beschäftigte					Darunter Ausländer				
	ins- gesamt	davon				zu- sammen	davon			
		Arbeiter		Angestellte			Arbeiter		Angestellte	
		zusammen	weiblich	zusammen	weiblich		zusammen	weiblich	zusammen	weiblich
Regierungsbezirk Detmold										
Land- und Forstwirtschaft, Tierhaltung und Fischerei	5 487	4 677	1 224	810	451	547	535	99	12	7
Produzierendes Gewerbe	324 455	223 096	37 218	101 359	39 355	27 334	25 590	5 108	1 744	702
Energiewirtschaft, Wasser- versorgung, Bergbau	6 680	3 564	325	3 116	918	84	60	12	24	10
Verarbeitendes Gewerbe	277 182	185 635	35 688	91 547	35 067	24 264	22 615	4 897	1 649	661
Chemische Industrie und Mineralölverarbeitung	6 810	3 572	953	3 238	1 377	439	380	78	59	24
Kunststoff-, Gummi- und Asbestverarbeitung	19 461	13 770	3 404	5 691	2 059	2 646	2 525	592	121	46
Gewinnung und Verarbeitung von Steinen und Erden, Feinkeramik und Glas	6 112	4 615	617	1 497	557	498	480	57	18	4
Eisen- und Metallerzeugung, Giesserei und Stahlverformung	17 077	13 171	523	3 906	1 231	2 505	2 435	75	70	20
Stahl-, Maschinen- und Fahrzeugbau, ADV	75 793	47 514	3 418	28 279	8 490	5 003	4 495	518	508	165
Elektrotechnik (ohne ADV), Fein- mechanik, EBM-Waren	46 254	29 768	8 108	16 486	5 565	3 344	3 046	1 005	298	107
Holz-, Papier- und Druckgewerbe	63 641	46 765	6 807	16 876	6 676	5 517	5 261	908	256	109
Leder-, Textil- und Bekleidungs-gewerbe	15 395	9 625	6 033	5 770	3 311	1 295	1 155	534	140	64
Nahrungs- und Genussmittelgewerbe	26 639	16 835	5 825	9 804	5 801	3 017	2 838	1 130	179	122
Baugewerbe	40 593	33 897	1 205	6 696	3 370	2 986	2 915	199	71	31
Bauhauptgewerbe	26 224	21 891	300	4 333	1 879	2 233	2 173	93	60	23
Ausbau- und Bauhilfsgewerbe	14 369	12 006	905	2 363	1 491	753	742	106	11	8
Handel und Verkehr	126 588	48 415	11 862	78 173	48 240	5 850	3 810	811	2 040	1 235
Handel	99 167	29 500	8 111	69 667	43 488	4 164	2 395	550	1 769	1 092
Großhandel	34 366	13 547	2 510	20 819	8 286	1 609	1 196	203	413	159
Handelsvermittlung	7 175	2 316	534	4 859	2 304	307	217	26	90	43
Einzelhandel	57 626	13 637	5 067	43 989	32 898	2 248	982	321	1 266	890
Verkehr und Nachrichtenübermittlung	27 421	18 915	3 751	8 506	4 752	1 686	1 415	261	271	143
Eisenbahnen	1 405	1 062	6	343	123	36	30	1	6	2
Deutsche Bundespost	4 084	3 256	1 675	828	605	190	170	64	20	12
Verkehr (ohne Eisenbahnen und Bundespost)	21 932	14 597	2 070	7 335	4 024	1 460	1 215	196	245	129
Sonstige Wirtschaftsbereiche	232 415	63 515	35 458	168 900	114 542	12 175	8 015	3 733	4 160	2 563
Kreditinstitute und Versicherungsgewerbe	19 403	564	450	18 839	9 915	168	24	22	144	87
Kredit- und Finanzierungs-institute	15 436	516	408	14 920	7 993	125	20	18	105	70
Versicherungsgewerbe	3 967	48	42	3 919	1 922	43	4	4	39	17
Dienstleistungen a.n.g.	166 050	49 332	29 933	116 718	83 048	9 991	6 789	3 389	3 202	2 099
Gaststätten und Beherbergungsgewerbe	25 111	13 471	9 197	11 640	9 258	3 190	2 837	1 199	353	237
Reinigung und Körperpflege	9 692	8 913	7 268	779	524	1 273	1 252	895	21	13
Wissenschaft, Bildung, Kunst und Publizistik	31 237	5 960	4 163	25 277	16 989	1 250	498	399	752	377
Gesundheits- und Veterinärwesen	57 394	7 782	5 883	49 612	39 911	2 151	635	534	1 516	1 180
Rechts- und Wirtschaftsberatung usw.	27 516	2 459	810	25 057	14 427	646	193	58	453	244
sonstige Dienstleistungen	15 100	10 747	2 612	4 353	1 939	1 481	1 374	304	107	48
Organisationen ohne Erwerbscharakter und private Haushalte	17 291	4 401	2 619	12 890	9 254	736	422	172	314	194
Gebietskörperschaften und Sozialversicherungen	29 671	9 218	2 456	20 453	12 325	1 280	780	150	500	183
Gebietskörperschaften Sozialversicherungen	25 285	8 894	2 255	16 391	9 646	1 246	769	141	477	168
	4 386	324	201	4 062	2 679	34	11	9	23	15
Ohne Angabe	10	1	-	9	5	2	1	-	1	1
Insgesamt	688 955	339 704	85 762	349 251	202 593	45 908	37 951	9 751	7 957	4 508

**1. Sozialversicherungspflichtig beschäftigte Arbeitnehmer insgesamt sowie ausländische Arbeitnehmer
am 31.12.1997 nach Wirtschaftsabteilungen und -gruppen und Stellung im Beruf**

Wirtschaftsabteilung Wirtschaftsunterabteilung	Sozialversicherungspflichtig Beschäftigte					Darunter Ausländer				
	ins- gesamt	davon				zu- sammen	davon			
		Arbeiter		Angestellte			Arbeiter		Angestellte	
		zusammen	weiblich	zusammen	weiblich		zusammen	weiblich	zusammen	weiblich
Kreisfreie Stadt Bielefeld										
Land- und Forstwirtschaft, Tierhaltung und Fischerei	425	378	77	47	28	64	64	8	-	-
Produzierendes Gewerbe	45 049	28 860	4 950	16 189	5 976	5 143	4 841	980	302	137
Energiewirtschaft, Wasser- versorgung, Bergbau	1 889	1 157	99	732	184	27	22	4	5	2
Verarbeitendes Gewerbe	37 706	23 276	4 602	14 430	5 337	4 407	4 131	888	276	125
Chemische Industrie und Mineralölverarbeitung	1 611	849	202	762	345	196	180	18	16	7
Kunststoff-, Gummi- und Asbestverarbeitung	1 528	943	331	585	255	210	197	54	13	3
Gewinnung und Verarbeitung von Steinen und Erden, Feinkeramik und Glas	209	159	20	50	19	31	29	4	2	1
Eisen- und Metallerzeugung, Giesserei und Stahlverformung	3 764	2 862	79	902	211	872	863	18	9	1
Stahl-, Maschinen- und Fahrzeugbau, ADV	12 005	7 075	414	4 930	1 363	1 123	1 037	118	86	34
Elektrotechnik (ohne ADV), Fein- mechanik, EBM-Waren	5 721	3 672	754	2 049	612	565	531	204	34	11
Holz-, Papier- und Druckgewerbe	5 558	3 857	961	1 701	653	524	499	158	25	8
Leder-, Textil- und Bekleidungsgewerbe	3 518	2 138	1 276	1 380	776	516	474	212	42	22
Nahrungs- und Genussmittelgewerbe	3 792	1 721	565	2 071	1 103	370	321	102	49	38
Baugewerbe	5 454	4 427	249	1 027	455	709	688	88	21	10
Bauhauptgewerbe	3 252	2 628	199	624	246	529	513	84	16	6
Ausbau- und Bauhilfsgewerbe	2 202	1 799	50	403	209	180	175	4	5	4
Handel und Verkehr	27 971	9 602	2 338	18 369	10 514	1 764	1 088	215	676	429
Handel	22 819	6 294	1 791	16 525	9 579	1 311	699	163	612	399
Großhandel	8 519	3 003	691	5 516	2 199	477	340	59	137	61
Handelsvermittlung	1 019	307	54	712	339	38	22	1	16	8
Einzelhandel	13 281	2 984	1 046	10 297	7 041	796	337	103	459	330
Verkehr und Nachrichtenübermittlung	5 152	3 308	547	1 844	935	453	389	52	64	30
Eisenbahnen	171	89	1	82	34	16	14	-	2	1
Deutsche Bundespost	1 111	881	312	230	129	96	81	35	15	9
Verkehr (ohne Eisenbahnen und Bundespost)	3 870	2 338	234	1 532	772	341	294	17	47	20
Sonstige Wirtschaftsbereiche	53 991	13 631	6 992	40 360	25 857	4 298	2 899	1 428	1 399	872
Kreditinstitute und Versicherungsgewerbe	4 901	83	59	4 818	2 413	64	8	7	56	35
Kredit- und Finanzierungsinstitute	3 460	78	55	3 382	1 835	43	6	5	37	25
Versicherungsgewerbe	1 441	5	4	1 436	578	21	2	2	19	10
Dienstleistungen a.n.g.	39 388	11 135	6 105	28 253	18 877	3 601	2 524	1 318	1 077	699
Gaststätten und Beherbergungsgewerbe	4 138	2 500	1 544	1 638	1 310	856	779	329	77	49
Reinigung und Körperpflege	1 983	1 802	1 331	181	105	428	420	275	8	3
Wissenschaft, Bildung, Kunst und Publizistik	8 818	1 869	1 294	6 949	4 120	668	350	315	318	153
Gesundheits- und Veterinärwesen	14 149	1 658	1 248	12 491	9 441	829	317	276	512	410
Rechts- und Wirtschaftsberatung usw.	6 439	457	129	5 982	3 420	173	41	14	132	71
sonstige Dienstleistungen	3 861	2 849	559	1 012	481	647	617	109	30	13
Organisationen ohne Erwerbscharakter und private Haushalte	4 526	1 106	564	3 420	2 292	315	187	72	128	85
Gebietskörperschaften und Sozialversicherungen	5 176	1 307	264	3 869	2 275	318	180	31	138	53
Gebietskörperschaften Sozialversicherungen	4 137	1 257	233	2 880	1 647	308	175	26	133	49
	1 039	50	31	989	628	10	5	5	5	4
Ohne Angabe	1	1	-	-	-	1	1	-	-	-
Insgesamt	127 437	52 472	14 357	74 965	42 375	11 270	8 893	2 631	2 377	1 438

**Noch: 1. Sozialversicherungspflichtig beschäftigte Arbeitnehmer insgesamt sowie ausländische Arbeitnehmer
am 31.12.1997 nach Wirtschaftsabteilungen und -gruppen und Stellung im Beruf**

Wirtschaftsabteilung Wirtschaftsunterabteilung	Sozialversicherungspflichtig Beschäftigte					Darunter Ausländer				
	Ins- gesamt	davon				zu- sammen	davon			
		Arbeiter		Angestellte			Arbeiter		Angestellte	
		zusammen	weiblich	zusammen	weiblich		zusammen	weiblich	zusammen	weiblich
Kreis Gütersloh										
Land- und Forstwirtschaft, Tierhaltung und Fischerei	1 215	1 052	230	163	95	109	108	14	1	1
Produzierendes Gewerbe	73 126	51 310	8 834	21 816	8 718	8 318	7 894	1 706	424	180
Energiewirtschaft, Wasser- versorgung, Bergbau	538	250	29	288	97	11	10	1	1	-
Verarbeitendes Gewerbe	65 092	44 857	8 681	20 235	7 989	7 666	7 251	1 697	415	177
Chemische Industrie und Mineralölverarbeitung	1 113	503	211	610	291	40	29	12	11	5
Kunststoff-, Gummi- und Asbestverarbeitung	3 158	2 205	378	953	368	496	474	68	22	9
Gewinnung und Verarbeitung von Steinen und Erden, Feinkeramik und Glas	594	442	45	152	65	56	56	4	-	-
Eisen- und Metallerzeugung, Giesserei und Stahlverformung	4 573	3 492	166	1 081	370	683	661	22	22	9
Stahl-, Maschinen- und Fahrzeugbau, ADV	14 795	9 883	589	4 912	1 474	1 465	1 359	150	106	36
Elektrotechnik (ohne ADV), Fein- mechanik, EBM-Waren	12 200	7 901	1 957	4 299	1 560	1 109	1 015	323	94	37
Holz-, Papier- und Druckgewerbe	15 861	11 836	1 502	4 025	1 477	1 665	1 598	232	67	28
Leder-, Textil- und Bekleidungsgewerbe	3 194	1 766	1 226	1 428	907	237	195	103	42	22
Nahrungs- und Genussmittelgewerbe	9 604	6 829	2 607	2 775	1 477	1 915	1 864	783	51	31
Baugewerbe	7 496	6 203	124	1 293	632	641	633	8	8	3
Bauhauptgewerbe	4 551	3 837	19	714	310	492	487	2	5	2
Ausbau- und Bauhilfsgewerbe	2 945	2 366	105	579	322	149	146	6	3	1
Handel und Verkehr	22 526	9 260	2 546	13 266	7 922	1 386	955	281	431	277
Handel	15 487	5 011	1 263	10 476	6 340	809	516	124	293	200
Großhandel	6 320	2 638	477	3 682	1 403	382	306	81	76	30
Handelsvermittlung	837	254	45	583	272	52	44	4	8	3
Einzelhandel	8 330	2 119	741	6 211	4 665	375	166	39	209	167
Verkehr und Nachrichtenübermittlung	7 039	4 249	1 283	2 790	1 582	577	439	157	138	77
Eisenbahnen	27	10	1	17	-	1	1	-	-	-
Deutsche Bundespost	151	123	80	28	27	3	3	1	-	-
Verkehr (ohne Eisenbahnen und Bundespost)	6 861	4 116	1 202	2 745	1 555	573	435	156	138	77
Sonstige Wirtschaftsbereiche	30 830	7 557	4 171	23 273	16 177	1 833	1 157	521	676	416
Kreditinstitute und Versicherungsgewerbe	2 781	53	43	2 728	1 531	20	1	1	19	12
Kredit- und Finanzierungsinstiute	2 392	43	35	2 349	1 288	15	-	-	15	11
Versicherungsgewerbe	389	10	8	379	243	5	1	1	4	1
Dienstleistungen a.n.g.	20 823	5 725	3 534	15 098	10 710	1 372	895	457	477	331
Gaststätten und Beherbergungsgewerbe	2 952	1 695	1 102	1 257	1 038	403	370	168	33	21
Reinigung und Körperpflege	1 947	1 806	1 397	141	96	336	331	207	5	4
Wissenschaft, Bildung, Kunst und Publizistik	4 138	561	399	3 577	2 423	163	43	32	120	68
Gesundheits- und Veterinärwesen	5 671	525	399	5 146	4 368	262	50	33	212	180
Rechts- und Wirtschaftsberatung usw.	4 338	273	77	4 065	2 458	91	11	7	80	50
sonstige Dienstleistungen	1 777	865	160	912	327	117	90	10	27	8
Organisationen ohne Erwerbscharakter und private Haushalte	3 009	474	299	2 535	2 038	108	53	24	55	35
Gebietskörperschaften und Sozialversicherungen	4 217	1 305	295	2 912	1 898	333	208	39	125	38
Gebietskörperschaften Sozialversicherungen	3 559	1 243	267	2 316	1 484	325	206	39	119	34
	658	62	28	596	414	8	2	-	6	4
Ohne Angabe	9	-	-	9	5	1	-	-	1	1
Insgesamt	127 706	69 179	15 781	58 527	32 917	11 647	10 114	2 522	1 533	875

**Noch: 1. Sozialversicherungspflichtig beschäftigte Arbeitnehmer insgesamt sowie ausländische Arbeitnehmer
am 31.12.1997 nach Wirtschaftsabteilungen und -gruppen und Stellung im Beruf**

Wirtschaftsabteilung Wirtschaftsunterabteilung	Sozialversicherungspflichtig Beschäftigte					Darunter Ausländer				
	ins- gesamt	davon				zu- sammen	davon			
		Arbeiter		Angestellte			Arbeiter		Angestellte	
		zusammen	weiblich	zusammen	weiblich		zusammen	weiblich	zusammen	weiblich
Kreis Herford										
Land- und Forstwirtschaft, Tierhaltung und Fischerei	568	501	188	67	45	46	45	5	1	1
Produzierendes Gewerbe	45 371	31 194	6 914	14 177	5 779	4 081	3 846	994	235	105
Energiewirtschaft, Wasser- versorgung, Bergbau	937	383	76	554	208	14	8	3	6	3
Verarbeitendes Gewerbe	39 416	26 565	6 593	12 851	5 173	3 600	3 378	938	222	97
Chemische Industrie und Mineralölverarbeitung	896	435	66	461	148	74	65	29	9	4
Kunststoff-, Gummi- und Asbestverarbeitung	3 365	2 506	753	859	302	598	582	174	16	9
Gewinnung und Verarbeitung von Steinen und Erden, Feinkeramik und Glas	1 371	1 073	322	298	105	199	192	41	7	-
Eisen- und Metallerzeugung, Giesserei und Stahlverformung	1 558	1 169	62	389	131	194	188	11	6	1
Stahl-, Maschinen- und Fahrzeugbau, ADV	6 295	4 077	316	2 218	757	374	342	61	32	10
Elektrotechnik (ohne ADV), Fein- mechanik, EBM-Waren	6 193	4 185	1 399	2 008	730	603	569	197	34	16
Holz-, Papier- und Druckgewerbe	13 041	8 944	1 406	4 097	1 763	1 146	1 071	240	75	39
Leder-, Textil- und Bekleidungsgewerbe	3 527	2 320	1 634	1 207	598	214	192	108	22	8
Nahrungs- und Genussmittelgewerbe	3 170	1 856	635	1 314	639	198	177	77	21	10
Baugewerbe	5 018	4 246	245	772	398	467	460	53	7	5
Bauhauptgewerbe	3 086	2 599	21	487	203	321	314	3	7	5
Ausbau- und Bauhilfsgewerbe	1 932	1 647	224	285	195	146	146	50	-	-
Handel und Verkehr	17 495	7 866	2 570	9 629	6 058	854	660	130	194	111
Handel	13 457	4 528	1 379	8 929	5 672	600	414	101	186	106
Großhandel	4 280	1 977	342	2 303	881	227	184	17	43	12
Handelsvermittlung	1 857	701	148	1 156	507	93	73	12	20	7
Einzelhandel	7 320	1 850	889	5 470	4 284	280	157	72	123	87
Verkehr und Nachrichtenübermittlung	4 038	3 338	1 191	700	386	254	246	29	8	5
Eisenbahnen	39	36	-	3	-	-	-	-	-	-
Deutsche Bundespost	1 624	1 595	1 057	29	26	81	81	26	-	-
Verkehr (ohne Eisenbahnen und Bundespost)	2 375	1 707	133	668	360	173	165	3	8	5
Sonstige Wirtschaftsbereiche	24 708	8 229	4 430	16 479	11 520	1 356	1 012	409	344	224
Kreditinstitute und Versicherungsgewerbe	1 993	58	49	1 935	1 115	18	8	8	10	6
Kredit- und Finanzierungsinstitute	1 818	56	47	1 762	1 016	17	8	8	9	6
Versicherungsgewerbe	175	2	2	173	99	1	-	-	1	-
Dienstleistungen a.n.g.	17 279	6 324	3 437	10 955	8 051	1 118	867	355	251	175
Gaststätten und Beherbergungsgewerbe	2 075	1 349	913	726	574	364	339	124	25	15
Reinigung und Körperpflege	882	818	684	64	48	91	89	75	2	1
Wissenschaft, Bildung, Kunst und Publizistik	2 729	444	338	2 285	1 756	73	16	9	57	31
Gesundheits- und Veterinärwesen	5 144	763	622	4 381	3 714	131	22	20	109	94
Rechts- und Wirtschaftsberatung usw.	3 365	495	183	2 870	1 659	97	53	13	44	25
sonstige Dienstleistungen	3 084	2 455	697	629	300	362	348	114	14	9
Organisationen ohne Erwerbscharakter und private Haushalte	1 513	473	344	1 040	752	54	33	16	21	15
Gebietskörperschaften und Sozialversicherungen	3 923	1 374	600	2 549	1 602	166	104	30	62	28
Gebietskörperschaften Sozialversicherungen	3 298	1 325	566	1 973	1 217	164	104	30	60	27
Ohne Angabe	-	-	-	-	-	-	-	-	-	-
Insgesamt	88 142	47 790	14 102	40 352	23 402	6 337	5 563	1 538	774	441

**Noch: 1. Sozialversicherungspflichtig beschäftigte Arbeitnehmer insgesamt sowie ausländische Arbeitnehmer
am 31.12.1997 nach Wirtschaftsabteilungen und -gruppen und Stellung im Beruf**

Wirtschaftsabteilung Wirtschaftsunterabteilung	Sozialversicherungspflichtig Beschäftigte					Darunter Ausländer				
	ins- gesamt	davon				zu- sammen	davon			
		Arbeiter		Angestellte			Arbeiter		Angestellte	
		zusammen	weiblich	zusammen	weiblich		zusammen	weiblich	zusammen	weiblich
Kreis Höxter										
Land- und Forstwirtschaft, Tierhaltung und Fischerei	577	494	70	83	37	51	50	3	1	-
Produzierendes Gewerbe	18 823	13 928	1 713	4 895	2 080	916	859	125	57	23
Energiewirtschaft, Wasser- versorgung, Bergbau	441	209	16	232	56	-	-	-	-	-
Verarbeitendes Gewerbe	15 346	11 129	1 664	4 217	1 792	802	748	121	54	20
Chemische Industrie und Mineralölverarbeitung	633	394	280	239	119	12	11	7	1	-
Kunststoff-, Gummi- und Asbestverarbeitung	2 230	1 608	194	622	199	165	154	26	11	3
Gewinnung und Verarbeitung von Steinen und Erden, Feinkeramik und Glas	1 172	840	115	332	92	39	39	1	-	-
Eisen- und Metallerzeugung, Giesserei und Stahlverformung	176	153	7	23	7	3	3	-	-	-
Stahl-, Maschinen- und Fahrzeugbau, ADV	3 766	2 545	125	1 221	384	94	77	4	17	4
Elektrotechnik (ohne ADV), Fein- mechanik, EBM-Waren	1 890	1 547	228	343	124	174	173	40	1	-
Holz-, Papier- und Druckgewerbe	3 529	2 838	304	691	266	248	236	20	12	4
Leder-, Textil- und Bekleidungsgewerbe	332	197	133	135	93	17	14	7	3	2
Nahrungs- und Genußmittelgewerbe	1 618	1 007	278	611	508	50	41	16	9	7
Baugewerbe	3 036	2 590	33	446	232	114	111	4	3	3
Bauhauptgewerbe	2 277	1 950	6	327	134	90	87	-	3	3
Ausbau- und Bauhilfsgewerbe	759	640	27	119	98	24	24	4	-	-
Handel und Verkehr	7 045	2 691	425	4 354	2 865	150	93	16	57	36
Handel	6 029	1 949	361	4 080	2 689	129	76	15	53	34
Großhandel	2 093	995	159	1 098	415	53	39	6	14	4
Handelsvermittlung	72	23	-	49	23	-	-	-	-	-
Einzelhandel	3 864	931	202	2 933	2 251	76	37	9	39	30
Verkehr und Nachrichtenübermittlung	1 016	742	64	274	176	21	17	1	4	2
Eisenbahnen	15	8	-	7	1	-	-	-	-	-
Deutsche Bundespost	81	62	40	19	18	-	-	-	-	-
Verkehr (ohne Eisenbahnen und Bundespost)	920	672	24	248	157	21	17	1	4	2
Sonstige Wirtschaftsbereiche	14 559	4 377	2 727	10 182	7 126	375	212	107	163	104
Kreditinstitute und Versicherungsgewerbe	1 169	60	53	1 109	520	7	1	1	6	4
Kredit- und Finanzierungsinstitute	1 085	59	53	1 026	467	5	1	1	4	3
Versicherungsgewerbe	84	1	-	83	53	2	-	-	2	1
Dienstleistungen a.n.g.	10 794	3 407	2 395	7 387	5 624	338	193	97	145	95
Gaststätten und Beherbergungsgewerbe	1 579	842	611	737	578	132	117	51	15	10
Reinigung und Körperpflege	656	596	510	60	47	25	25	19	-	-
Wissenschaft, Bildung, Kunst und Publizistik	1 863	501	415	1 362	1 022	19	6	6	13	5
Gesundheits- und Veterinärwesen	5 265	1 095	749	4 170	3 302	137	33	18	104	71
Rechts- und Wirtschaftsberatung usw.	1 102	111	30	991	626	16	4	-	12	8
sonstige Dienstleistungen	329	262	80	67	49	9	8	3	1	1
Organisationen ohne Erwerbscharakter und private Haushalte	659	233	136	426	301	18	12	6	6	3
Gebietskörperschaften und Sozialversicherungen	1 937	677	143	1 260	681	12	6	3	6	2
Gebietskörperschaften Sozialversicherungen	1 724	647	134	1 077	576	12	6	3	6	2
	213	30	9	183	105	-	-	-	-	-
Ohne Angabe	-	-	-	-	-	-	-	-	-	-
Insgesamt	41 004	21 490	4 935	19 514	12 108	1 492	1 214	251	278	163

**Noch: 1. Sozialversicherungspflichtig beschäftigte Arbeitnehmer insgesamt sowie ausländische Arbeitnehmer
am 31.12.1997 nach Wirtschaftsabteilungen und -gruppen und Stellung im Beruf**

Wirtschaftsabteilung Wirtschaftsunterabteilung	Sozialversicherungspflichtig Beschäftigte					Darunter Ausländer				
	ins- gesamt	davon				zu- sammen	davon			
		Arbeiter		Angestellte			Arbeiter		Angestellte	
		zusammen	weiblich	zusammen	weiblich		zusammen	weiblich	zusammen	weiblich
Kreis Lippe										
Land- und Forstwirtschaft, Tierhaltung und Fischerei	934	758	190	176	95	46	44	7	2	1
Produzierendes Gewerbe	51 794	37 084	6 097	14 710	5 672	3 863	3 624	647	239	94
Energiewirtschaft, Wasser- versorgung, Bergbau	636	354	34	282	89	12	8	3	4	3
Verarbeitendes Gewerbe	44 084	30 708	5 847	13 376	5 018	3 465	3 246	611	219	86
Chemische Industrie und Mineralölverarbeitung	892	385	50	507	209	44	32	4	12	6
Kunststoff-, Gummi- und Asbestverarbeitung	4 148	2 990	896	1 158	412	650	623	155	27	8
Gewinnung und Verarbeitung von Steinen und Erden, Feinkeramik und Glas	901	668	35	233	92	76	72	5	4	1
Eisen- und Metallerzeugung, Giesserei und Stahlverformung	1 592	1 305	86	287	109	146	141	8	5	2
Stahl-, Maschinen- und Fahrzeugbau, ADV	10 485	7 183	526	3 302	1 042	550	506	54	44	15
Elektrotechnik (ohne ADV), Fein- mechanik, EBM-Waren	10 752	6 701	2 119	4 051	1 327	516	445	149	71	23
Holz-, Papier- und Druckgewerbe	11 433	8 805	1 098	2 628	935	1 191	1 160	150	31	10
Leder-, Textil- und Bekleidungs-gewerbe	1 356	1 011	497	345	189	113	110	43	3	1
Nahrungs- und Genußmittelgewerbe	2 525	1 660	540	865	703	179	157	43	22	20
Baugewerbe	7 074	6 022	216	1 052	565	386	370	33	16	5
Bauhauptgewerbe	4 537	3 853	19	684	307	282	269	3	13	2
Ausbau- und Bauhilfsgewerbe	2 537	2 169	197	368	258	104	101	30	3	3
Handel und Verkehr	16 430	5 869	1 429	10 561	6 898	502	287	62	215	122
Handel	13 148	3 753	1 249	9 395	6 141	411	212	56	199	113
Großhandel	4 212	1 569	274	2 643	1 058	143	95	14	48	15
Handelsvermittlung	1 480	429	126	1 051	552	42	25	5	17	13
Einzelhandel	7 456	1 755	849	5 701	4 531	226	92	37	134	85
Verkehr und Nachrichtenübermittlung	3 282	2 116	180	1 166	757	91	75	6	16	9
Eisenbahnen	20	11	1	9	2	2	2	1	-	-
Deutsche Bundespost	832	377	72	455	344	9	4	1	5	3
Verkehr (ohne Eisenbahnen und Bundespost)	2 430	1 728	107	702	411	80	69	4	11	6
Sonstige Wirtschaftsbereiche	37 083	10 517	6 183	26 566	18 602	1 464	930	455	534	338
Kreditinstitute und Versicherungsgewerbe	3 584	135	116	3 449	1 816	35	3	2	32	19
Kredit- und Finanzierungsinstitute	2 286	111	93	2 175	1 187	26	3	2	23	15
Versicherungsgewerbe	1 298	24	23	1 274	629	9	-	-	9	4
Dienstleistungen a. n. g.	25 716	8 205	5 271	17 511	13 034	1 286	864	434	422	272
Gaststätten und Beherbergungsgewerbe	6 111	2 949	2 082	3 162	2 489	599	507	219	92	65
Reinigung und Körperpflege	1 303	1 246	1 108	57	40	119	119	101	-	-
Wissenschaft, Bildung, Kunst und Publizistik	4 557	1 207	772	3 350	2 403	149	51	21	98	56
Gesundheits- und Veterinärwesen	8 369	1 221	906	7 148	5 866	245	77	72	168	123
Rechts- und Wirtschaftsberatung usw.	3 839	382	111	3 457	2 064	90	34	8	56	25
sonstige Dienstleistungen	1 537	1 200	292	337	172	84	76	13	8	3
Organisationen ohne Erwerbscharakter und private Haushalte	2 422	672	400	1 750	1 382	76	40	15	36	26
Gebietskörperschaften und Sozialversicherungen	5 361	1 505	396	3 856	2 370	67	23	4	44	21
Gebietskörperschaften Sozialversicherungen	4 651	1 446	352	3 205	1 930	60	22	3	38	17
	710	59	44	651	440	7	1	1	6	4
Ohne Angabe	-	-	-	-	-	-	-	-	-	-
Insgesamt	106 241	54 228	13 899	52 013	31 267	5 875	4 885	1 171	990	555

**Noch: 1. Sozialversicherungspflichtig beschäftigte Arbeitnehmer insgesamt sowie ausländische Arbeitnehmer
am 31.12.1997 nach Wirtschaftsabteilungen und -gruppen und Stellung im Beruf**

Wirtschaftsabteilung Wirtschaftsunterabteilung	Sozialversicherungspflichtig Beschäftigte					Darunter Ausländer				
	ins- gesamt	davon				zu- sammen	davon			
		Arbeiter		Angestellte			Arbeiter		Angestellte	
		zusammen	weiblich	zusammen	weiblich		zusammen	weiblich	zusammen	weiblich
Kreis Minden-Lübbecke										
Land- und Forstwirtschaft, Tierhaltung und Fischerei	1 006	852	331	154	95	202	199	59	3	2
Produzierendes Gewerbe	48 948	33 195	5 732	15 753	6 048	2 332	2 131	379	201	70
Energiewirtschaft, Wasser- versorgung, Bergbau	1 567	943	55	624	156	14	9	-	5	1
Verarbeitendes Gewerbe	40 595	26 559	5 391	14 036	5 321	1 957	1 768	367	189	67
Chemische Industrie und Mineralölverarbeitung	1 520	939	128	581	237	65	58	6	7	2
Kunststoff-, Gummi- und Asbestverarbeitung	3 388	2 423	594	965	348	365	349	81	16	6
Gewinnung und Verarbeitung von Steinen und Erden, Feinkeramik und Glas	1 183	901	56	282	108	64	61	2	3	-
Eisen- und Metallerzeugung, Giesserei und Stahlverformung	2 012	1 595	82	417	147	107	100	7	7	2
Stahl-, Maschinen- und Fahrzeugbau, ADV	12 297	7 647	719	4 650	1 510	401	348	51	53	17
Elektrotechnik (ohne ADV), Fein- mechanik, EBM-Waren	7 506	4 435	1 391	3 071	943	301	247	78	54	18
Holz-, Papier- und Druckgewerbe	7 770	5 553	921	2 217	940	447	421	67	26	14
Leder-, Textil- und Bekleidungs-gewerbe	2 151	1 402	945	749	484	84	74	34	10	2
Nahrungs- und Genußmittelgewerbe	2 768	1 664	555	1 104	604	123	110	41	13	6
Baugewerbe	6 786	5 693	286	1 093	571	361	354	12	7	2
Bauhauptgewerbe	4 680	3 890	27	790	361	285	278	-	7	2
Ausbau- und Bauhilfsgewerbe	2 106	1 803	259	303	210	76	76	12	-	-
Handel und Verkehr	19 639	7 380	1 553	12 259	7 945	600	383	53	217	122
Handel	16 208	4 915	1 243	11 293	7 451	462	266	39	196	110
Großhandel	5 445	2 304	379	3 141	1 376	202	152	14	50	22
Handelsvermittlung	1 625	516	158	1 109	522	52	30	3	22	9
Einzelhandel	9 138	2 095	706	7 043	5 553	208	84	22	124	79
Verkehr und Nachrichtenübermittlung	3 431	2 465	310	966	494	138	117	14	21	12
Eisenbahnen	376	176	1	200	76	4	-	-	4	1
Deutsche Bundespost	140	104	72	36	33	-	-	-	-	-
Verkehr (ohne Eisenbahnen und Bundespost)	2 915	2 185	237	730	385	134	117	14	17	11
Sonstige Wirtschaftsbereiche	38 628	10 789	6 477	27 839	19 532	1 343	839	427	504	326
Kreditinstitute und Versicherungsgewerbe	2 744	88	60	2 656	1 408	12	-	-	12	8
Kredit- und Finanzierungs-institute	2 438	84	57	2 354	1 237	9	-	-	9	7
Versicherungsgewerbe	306	4	3	302	171	3	-	-	3	1
Dienstleistungen a.n.g.	28 757	8 422	5 548	20 335	15 048	1 209	777	410	432	287
Gaststätten und Beherbergungsgewerbe	4 754	2 345	1 675	2 409	1 918	464	402	172	62	46
Reinigung und Körperpflege	1 778	1 624	1 366	154	108	156	153	122	3	3
Wissenschaft, Bildung, Kunst und Publizistik	3 318	709	536	2 609	2 115	48	17	7	31	15
Gesundheits- und Veterinärwesen	12 179	1 884	1 449	10 295	8 105	345	80	64	265	184
Rechts- und Wirtschaftsberatung usw.	4 292	442	178	3 850	2 366	88	32	11	56	33
sonstige Dienstleistungen	2 436	1 418	344	1 018	436	108	93	34	15	6
Organisationen ohne Erwerbscharakter und private Haushalte	2 491	652	360	1 839	1 282	80	40	13	40	19
Gebietskörperschaften und Sozialversicherungen	4 636	1 627	509	3 009	1 794	42	22	4	20	12
Gebietskörperschaften Sozialversicherungen	4 139	1 585	475	2 554	1 487	39	21	3	18	10
	497	42	34	455	307	3	1	1	2	2
Ohne Angabe	-	-	-	-	-	-	-	-	-	-
Insgesamt	108 221	52 216	14 093	56 005	33 620	4 477	3 552	918	925	520

**Noch: 1. Sozialversicherungspflichtig beschäftigte Arbeitnehmer insgesamt sowie ausländische Arbeitnehmer
am 31.12.1997 nach Wirtschaftsabteilungen und -gruppen und Stellung im Beruf**

Wirtschaftsabteilung Wirtschaftsunterabteilung	Sozialversicherungspflichtig Beschäftigte					Darunter Ausländer				
	ins- gesamt	davon				zu- sammen	davon			
		Arbeiter		Angestellte			Arbeiter		Angestellte	
		zusammen	weiblich	zusammen	weiblich		zusammen	weiblich	zusammen	weiblich
Kreis Paderborn										
Land- und Forstwirtschaft, Tierhaltung und Fischerei	762	642	138	120	56	29	25	3	4	2
Produzierendes Gewerbe	41 344	27 525	2 978	13 819	5 082	2 681	2 395	277	286	93
Energiewirtschaft, Wasser- versorgung, Bergbau	672	268	16	404	128	6	3	1	3	1
Verarbeitendes Gewerbe	34 943	22 541	2 910	12 402	4 437	2 367	2 093	275	274	89
Chemische Industrie und Mineralölverarbeitung	145	67	16	78	28	8	5	2	3	-
Kunststoff-, Gummi- und Asbestverarbeitung	1 644	1 095	258	549	175	162	146	34	16	8
Gewinnung und Verarbeitung von Steinen und Erden, Feinkeramik und Glas	682	532	24	150	76	33	31	-	2	2
Eisen- und Metallerzeugung, Giesserei und Stahlverformung	3 402	2 595	41	807	256	500	479	9	21	5
Stahl-, Maschinen- und Fahrzeugbau, ADV	16 150	9 104	729	7 046	1 960	996	826	80	170	49
Elektrotechnik (ohne ADV), Fein- mechanik, EBM-Waren	1 992	1 327	260	665	269	76	66	14	10	2
Holz-, Papier- und Druckgewerbe	6 449	4 932	615	1 517	642	296	276	41	20	6
Leder-, Textil- und Bekleidungsgewerbe	1 317	791	322	526	264	114	96	27	18	7
Nahrungs- und Genußmittelgewerbe	3 162	2 098	645	1 064	767	182	168	68	14	10
Baugewerbe	5 729	4 716	52	1 013	517	308	299	1	9	3
Bauhauptgewerbe	3 841	3 134	9	707	318	234	225	1	9	3
Ausbau- und Bauhilfsgewerbe	1 888	1 582	43	306	199	74	74	-	-	-
Handel und Verkehr	15 482	5 747	1 001	9 735	6 038	594	344	54	250	138
Handel	12 019	3 050	825	8 969	5 616	442	212	52	230	130
Großhandel	3 497	1 061	188	2 436	954	125	80	12	45	15
Handelsvermittlung	285	86	3	199	89	30	23	1	7	3
Einzelhandel	8 237	1 903	634	6 334	4 573	287	109	39	178	112
Verkehr und Nachrichtenübermittlung	3 463	2 697	176	766	422	152	132	2	20	8
Eisenbahnen	757	732	1	25	10	13	13	-	-	-
Deutsche Bundespost	145	114	42	31	28	1	1	1	-	-
Verkehr (ohne Eisenbahnen und Bundespost)	2 561	1 851	133	710	384	138	118	1	20	8
Sonstige Wirtschaftsbereiche	32 616	8 415	4 478	24 201	15 728	1 506	966	386	540	283
Kreditinstitute und Versicherungsgewerbe	2 231	87	70	2 144	1 112	12	3	3	9	3
Kredit- und Finanzierungsinsti- tute	1 957	85	68	1 872	963	10	2	2	8	3
Versicherungsgewerbe	274	2	2	272	149	2	1	1	1	-
Dienstleistungen a.n.g.	23 293	6 114	3 643	17 179	11 704	1 067	669	318	398	240
Gaststätten und Beherbergungsgewerbe	3 502	1 791	1 270	1 711	1 351	372	323	136	49	31
Reinigung und Körperpflege	1 143	1 021	872	122	80	118	115	96	3	2
Wissenschaft, Bildung, Kunst und Publizistik	5 814	669	409	5 145	3 150	130	15	9	115	49
Gesundheits- und Veterinärwesen	6 617	636	510	5 981	5 115	202	56	51	146	118
Rechts- und Wirtschaftsberatung usw.	4 141	299	102	3 842	1 834	91	18	5	73	32
sonstige Dienstleistungen	2 076	1 698	480	378	174	154	142	21	12	8
Organisationen ohne Erwerbscharakter und private Haushalte	2 671	791	516	1 880	1 207	85	57	26	28	11
Gebietskörperschaften und Sozialversicherungen	4 421	1 423	249	2 998	1 705	342	237	39	105	29
Gebietskörperschaften Sozialversicherungen	3 777	1 391	228	2 386	1 305	338	235	37	103	29
Ohne Angabe	-	-	-	-	-	-	-	-	-	-
Insgesamt	90 204	42 329	8 595	47 875	26 904	4 810	3 730	720	1 080	516

**Noch: 1. Sozialversicherungspflichtig beschäftigte Arbeitnehmer insgesamt sowie ausländische Arbeitnehmer
am 31.12.1997 nach Wirtschaftsabteilungen und -gruppen und Stellung im Beruf**

Wirtschaftsabteilung Wirtschaftsunterabteilung	Sozialversicherungspflichtig Beschäftigte					Darunter Ausländer				
	ins- gesamt	davon				zu- sammen	davon			
		Arbeiter		Angestellte			Arbeiter		Angestellte	
		zusammen	weiblich	zusammen	weiblich		zusammen	weiblich	zusammen	weiblich
Regierungsbezirk Arnsberg										
Land- und Forstwirtschaft, Tierhaltung und Fischerei	6 942	5 843	1 094	1 099	619	730	714	46	16	8
Produzierendes Gewerbe	539 854	373 021	51 792	166 833	60 717	59 894	56 661	9 692	3 233	1 196
Energiewirtschaft, Wasser- versorgung, Bergbau	35 703	21 215	484	14 488	3 374	3 562	3 359	21	203	21
Verarbeitendes Gewerbe	436 263	297 449	50 320	138 814	51 250	49 742	47 003	9 546	2 739	1 073
Chemische Industrie und Mineralölverarbeitung	12 758	6 757	658	6 001	1 913	528	445	92	83	25
Kunststoff-, Gummi- und Asbestverarbeitung	17 497	13 102	3 609	4 395	1 681	2 355	2 268	617	87	33
Gewinnung und Verarbeitung von Steinen und Erden, Feinkeramik und Glas	9 589	6 846	722	2 743	862	1 004	956	94	48	15
Eisen- und Metallherzeugung, Giesserei und Stahlverformung	102 808	76 422	5 280	26 386	8 252	16 811	16 311	1 269	500	167
Stahl-, Maschinen- und Fahrzeugbau, ADV	117 116	77 922	5 577	39 194	12 143	10 173	9 462	1 037	711	235
Elektrotechnik (ohne ADV), Fein- mechanik, EBM-Waren	114 126	76 590	25 277	37 536	12 718	13 507	12 690	4 880	817	292
Holz-, Papier- und Druckgewerbe	29 564	21 670	2 800	7 894	3 428	2 189	2 058	319	131	61
Leder-, Textil- und Bekleidungsgewerbe	8 260	4 954	2 881	3 306	1 866	1 043	940	462	103	46
Nahrungs- und Genußmittelgewerbe	24 545	13 186	3 516	11 359	8 387	2 132	1 873	776	259	199
Baugewerbe	67 888	54 357	988	13 531	6 093	6 590	6 299	125	291	101
Bauhauptgewerbe	43 161	33 967	245	9 194	3 382	4 973	4 753	37	220	66
Ausbau- und Bauhilfsgewerbe	24 727	20 390	743	4 337	2 711	1 617	1 546	88	71	35
Handel und Verkehr	212 362	80 549	16 944	131 813	83 593	12 146	7 861	1 303	4 285	2 702
Handel	157 616	40 453	9 885	117 163	76 249	8 308	4 434	881	3 874	2 514
Großhandel	49 838	18 505	2 955	31 333	13 320	3 011	2 276	357	735	319
Handelsvermittlung	8 411	2 794	546	5 617	2 729	408	300	48	108	54
Einzelhandel	99 367	19 154	6 384	80 213	60 200	4 889	1 858	476	3 031	2 141
Verkehr und Nachrichtenübermittlung	54 746	40 096	7 059	14 650	7 344	3 838	3 427	422	411	188
Eisenbahnen	5 641	4 480	157	1 161	356	759	717	10	42	5
Deutsche Bundespost	8 275	7 190	3 395	1 085	767	195	177	48	18	13
Verkehr (ohne Eisenbahnen und Bundespost)	40 830	28 426	3 507	12 404	6 221	2 884	2 533	364	351	170
Sonstige Wirtschaftsbereiche	417 896	113 392	60 221	304 504	205 036	26 272	16 780	8 205	9 492	6 525
Kreditinstitute und Versicherungsgewerbe	35 037	1 087	774	33 950	18 044	427	74	58	353	206
Kredit- und Finanzierungsinstitute	25 194	876	701	24 318	13 493	309	57	53	252	157
Versicherungsgewerbe	9 843	211	73	9 632	4 551	118	17	5	101	49
Dienstleistungen a.n.g.	284 579	86 074	46 996	198 505	139 697	22 207	14 487	7 029	7 720	5 465
Gaststätten und Beherbergungsgewerbe	44 349	23 671	15 022	20 678	16 014	6 573	5 704	2 290	869	566
Reinigung und Körperpflege	18 800	17 046	13 833	1 754	1 246	3 472	3 420	2 754	52	31
Wissenschaft, Bildung, Kunst und Publizistik	50 474	10 137	5 336	40 337	25 410	2 549	991	392	1 558	881
Gesundheits- und Veterinärwesen	92 597	10 060	7 564	82 537	68 009	4 822	894	752	3 928	3 267
Rechts- und Wirtschaftsberatung usw.	49 918	4 660	1 124	45 258	25 016	1 419	365	88	1 054	587
sonstige Dienstleistungen	28 441	20 500	4 117	7 941	4 002	3 372	3 113	753	259	133
Organisationen ohne Erwerbscharakter und private Haushalte	37 035	10 171	5 744	26 864	19 619	2 024	1 209	466	815	505
Gebietskörperschaften und Sozialversicherungen	61 245	16 060	6 707	45 185	27 676	1 614	1 010	652	604	349
Gebietskörperschaften Sozialversicherungen	49 570	15 278	6 180	34 292	20 684	1 460	957	608	503	278
	11 675	782	527	10 893	6 992	154	53	44	101	71
Ohne Angabe	1	-	-	1	-	-	-	-	-	-
Insgesamt	1 177 055	572 805	130 051	604 250	349 965	99 042	82 016	19 246	17 026	10 430

**1. Sozialversicherungspflichtig beschäftigte Arbeitnehmer insgesamt sowie ausländische Arbeitnehmer
am 31.12.1997 nach Wirtschaftsabteilungen und -gruppen und Stellung im Beruf**

Wirtschaftsabteilung Wirtschaftsunterabteilung	Sozialversicherungspflichtig Beschäftigte					Darunter Ausländer				
	ins- gesamt	davon				zu- sammen	davon			
		Arbeiter		Angestellte			Arbeiter		Angestellte	
		zusammen	weiblich	zusammen	weiblich		zusammen	weiblich	zusammen	weiblich
Kreisfreie Stadt Bochum										
Land- und Forstwirtschaft, Tierhaltung und Fischerei	466	401	71	65	41	56	56	2	-	-
Produzierendes Gewerbe	52 417	36 853	3 529	15 564	5 584	5 057	4 739	539	318	109
Energiewirtschaft, Wasser- versorgung, Bergbau	1 576	582	33	994	271	21	14	1	7	1
Verarbeitendes Gewerbe	44 495	31 237	3 412	13 258	4 772	4 362	4 087	532	275	95
Chemische Industrie und Mineralölverarbeitung	1 476	322	14	1 154	399	37	20	-	17	5
Kunststoff-, Gummi- und Asbestverarbeitung	333	226	35	107	51	32	32	3	-	-
Gewinnung und Verarbeitung von Steinen und Erden, Feinkeramik und Glas	533	375	27	158	55	95	91	4	4	-
Eisen- und Metallerzeugung, Giesserei und Stahlverformung	8 219	5 418	156	2 801	729	866	824	11	42	8
Stahl-, Maschinen- und Fahrzeugbau, ADV	22 573	17 906	676	4 667	1 185	2 070	1 996	81	74	24
Elektrotechnik (ohne ADV), Fein- mechanik, EBM-Waren	5 262	3 802	1 600	1 460	447	654	584	297	70	23
Holz-, Papier- und Druckgewerbe	1 442	946	149	496	205	83	77	10	6	2
Leder-, Textil- und Bekleidungsgewerbe	2 154	951	559	1 203	714	212	176	99	36	18
Nahrungs- und Genußmittelgewerbe	2 503	1 291	196	1 212	987	313	287	27	26	15
Baugewerbe	6 346	5 034	84	1 312	541	674	638	6	36	13
Bauhauptgewerbe	3 673	2 903	23	770	283	504	478	2	26	8
Ausbau- und Bauhilfsgewerbe	2 673	2 131	61	542	258	170	160	4	10	5
Handel und Verkehr	24 330	8 371	1 196	15 959	9 965	1 156	664	70	492	312
Handel	18 962	4 528	959	14 434	9 215	862	403	63	459	292
Großhandel	5 026	1 778	218	3 248	1 326	248	187	20	61	25
Handelsvermittlung	1 596	513	28	1 083	446	72	46	5	26	10
Einzelhandel	12 340	2 237	713	10 103	7 443	542	170	38	372	257
Verkehr und Nachrichtenübermittlung	5 368	3 843	237	1 525	750	294	261	7	33	20
Eisenbahnen	327	271	4	56	22	49	49	-	-	-
Deutsche Bundespost	723	601	63	122	76	7	6	1	1	1
Verkehr (ohne Eisenbahnen und Bundespost)	4 318	2 971	170	1 347	652	238	206	6	32	19
Sonstige Wirtschaftsbereiche	55 261	14 465	6 910	40 796	26 095	3 510	2 010	803	1 500	961
Kreditinstitute und Versicherungsgewerbe	3 209	158	132	3 051	1 716	51	11	7	40	26
Kredit- und Finanzierungsinstitute	2 761	143	125	2 618	1 481	42	7	7	35	23
Versicherungsgewerbe	448	15	7	433	235	9	4	-	5	3
Dienstleistungen a.n.g.	38 236	10 916	4 909	27 320	17 742	2 946	1 713	650	1 233	807
Gaststätten und Beherbergungsgewerbe	4 683	2 613	1 560	2 070	1 532	875	766	279	109	67
Reinigung und Körperpflege	1 602	1 449	1 197	153	108	243	238	192	5	2
Wissenschaft, Bildung, Kunst und Publizistik	9 581	1 562	619	8 019	4 410	422	95	39	327	158
Gesundheits- und Veterinärwesen	10 452	1 056	736	9 396	7 585	613	85	74	528	438
Rechts- und Wirtschaftsberatung usw.	6 742	513	132	6 229	3 290	198	35	7	163	89
sonstige Dienstleistungen	5 176	3 723	665	1 453	817	595	494	59	101	53
Organisationen ohne Erwerbscharakter und private Haushalte	4 698	1 376	872	3 322	2 276	294	164	69	130	78
Gebietskörperschaften und Sozialversicherungen	9 118	2 015	997	7 103	4 361	219	122	77	97	50
Gebietskörperschaften Sozialversicherungen	5 576	1 830	919	3 746	2 324	176	117	74	59	23
	3 542	185	78	3 357	2 037	43	5	3	38	27
Ohne Angabe	-	-	-	-	-	-	-	-	-	-
Insgesamt	132 474	60 090	11 706	72 384	41 685	9 779	7 469	1 414	2 310	1 382

**Noch: 1. Sozialversicherungspflichtig beschäftigte Arbeitnehmer insgesamt sowie ausländische Arbeitnehmer
am 31.12.1997 nach Wirtschaftsabteilungen und -gruppen und Stellung im Beruf**

Wirtschaftsabteilung Wirtschaftsunterabteilung	Sozialversicherungspflichtig Beschäftigte					Darunter Ausländer				
	Ins- gesamt	davon				zu- sammen	davon			
		Arbeiter		Angestellte			Arbeiter		Angestellte	
		zusammen	weiblich	zusammen	weiblich		zusammen	weiblich	zusammen	weiblich
Kreisfreie Stadt Dortmund										
Land- und Forstwirtschaft, Tierhaltung und Fischerei	950	826	132	124	75	127	125	3	2	2
Produzierendes Gewerbe	65 261	40 616	3 194	24 645	8 106	6 624	6 110	418	514	172
Energiewirtschaft, Wasser- versorgung, Bergbau	15 097	8 262	117	6 835	1 689	1 894	1 791	9	103	10
Verarbeitendes Gewerbe	38 654	23 536	2 979	15 118	5 280	3 304	2 963	389	341	134
Chemische Industrie und Mineralölverarbeitung	780	420	32	360	98	52	51	18	1	1
Kunststoff-, Gummi- und Asbestverarbeitung	733	496	63	237	100	126	115	17	11	5
Gewinnung und Verarbeitung von Steinen und Erden, Feinkeramik und Glas	1 323	884	19	439	118	119	111	1	8	3
Eisen- und Metallerzeugung, Giesserei und Stahlverformung	8 306	6 435	133	1 871	399	1 126	1 094	22	32	10
Stahl-, Maschinen- und Fahrzeugbau, ADV	10 386	5 991	258	4 395	1 353	800	704	33	96	28
Elektrotechnik (ohne ADV), Fein- mechanik, EBM-Waren	9 941	5 174	1 516	4 767	1 369	511	400	116	111	28
Holz-, Papier- und Druckgewerbe	2 826	1 847	359	979	441	197	179	44	18	11
Leder-, Textil- und Bekleidungsgewerbe	586	424	214	162	108	78	68	28	10	5
Nahrungs- und Genußmittelgewerbe	3 773	1 865	385	1 908	1 294	295	241	110	54	43
Baugewerbe	11 510	8 818	98	2 692	1 137	1 426	1 356	20	70	28
Bauhauptgewerbe	7 057	5 207	39	1 850	618	1 062	1 008	11	54	19
Ausbau- und Bauhilfsgewerbe	4 453	3 611	59	842	519	364	348	9	16	9
Handel und Verkehr	41 626	16 330	3 447	25 296	15 452	2 878	1 784	255	1 094	641
Handel	29 248	7 482	2 007	21 766	13 672	2 038	1 076	231	962	585
Großhandel	10 764	4 026	795	6 738	2 874	866	649	109	217	89
Handelsvermittlung	916	269	42	647	322	37	31	2	6	4
Einzelhandel	17 568	3 187	1 170	14 381	10 476	1 135	396	120	739	492
Verkehr und Nachrichtenübermittlung	12 378	8 848	1 440	3 530	1 780	840	708	24	132	56
Eisenbahnen	2 229	1 821	38	408	147	250	226	2	24	3
Deutsche Bundespost	2 376	2 084	1 044	292	203	67	58	9	9	7
Verkehr (ohne Eisenbahnen und Bundespost)	7 773	4 943	358	2 830	1 430	523	424	13	99	46
Sonstige Wirtschaftsbereiche	91 159	22 992	11 190	68 167	41 125	7 088	4 715	2 354	2 373	1 576
Kreditinstitute und Versicherungsgewerbe	11 772	295	131	11 477	5 788	142	13	10	129	61
Kredit- und Finanzierungsinstitute	5 169	175	91	4 994	2 839	70	6	6	64	33
Versicherungsgewerbe	6 603	120	40	6 483	2 949	72	7	4	65	28
Dienstleistungen a.n.g.	62 356	18 438	9 141	43 918	27 203	6 071	4 094	2 011	1 977	1 361
Gaststätten und Beherbergungsgewerbe	8 249	4 824	2 759	3 425	2 377	1 635	1 456	570	179	108
Reinigung und Körperpflege	4 746	4 319	3 371	427	292	1 299	1 279	1 007	20	11
Wissenschaft, Bildung, Kunst und Publizistik	13 418	2 054	836	11 364	6 633	797	293	85	504	296
Gesundheits- und Veterinärwesen	14 837	1 665	1 241	13 172	10 844	1 116	255	222	861	755
Rechts- und Wirtschaftsberatung usw.	14 509	833	208	13 676	6 186	391	51	14	340	158
sonstige Dienstleistungen	6 597	4 743	726	1 854	871	833	760	113	73	33
Organisationen ohne Erwerbscharakter und private Haushalte	7 733	2 554	1 093	5 179	3 567	513	346	98	167	92
Gebietskörperschaften und Sozialversicherungen	9 298	1 705	825	7 593	4 567	362	262	235	100	62
Gebietskörperschaften Sozialversicherungen	6 697	1 518	686	5 179	3 043	310	236	210	74	45
	2 601	187	139	2 414	1 524	52	26	25	26	17
Ohne Angabe	-	-	-	-	-	-	-	-	-	-
Insgesamt	198 996	80 764	17 963	118 232	64 758	16 717	12 734	3 030	3 983	2 391

**Noch: 1. Sozialversicherungspflichtig beschäftigte Arbeitnehmer insgesamt sowie ausländische Arbeitnehmer
am 31.12.1997 nach Wirtschaftsabteilungen und -gruppen und Stellung im Beruf**

Wirtschaftsabteilung Wirtschaftsunterabteilung	Sozialversicherungspflichtig Beschäftigte						Darunter Ausländer			
	ins- gesamt	davon				zu- sammen	davon			
		Arbeiter		Angestellte			Arbeiter		Angestellte	
		zusammen	weiblich	zusammen	weiblich		zusammen	weiblich	zusammen	weiblich
Kreisfreie Stadt Hagen										
Land- und Forstwirtschaft, Tierhaltung und Fischerei	238	198	31	40	22	29	29	-	-	-
Produzierendes Gewerbe	27 293	19 002	2 132	8 291	3 244	4 268	4 069	722	199	88
Energiewirtschaft, Wasser- versorgung, Bergbau	1 326	545	58	781	234	23	13	3	10	2
Verarbeitendes Gewerbe	22 330	15 439	1 988	6 891	2 699	3 697	3 526	699	171	79
Chemische Industrie und Mineralölverarbeitung	172	64	4	108	43	9	6	-	3	1
Kunststoff-, Gummi- und Asbestverarbeitung	366	185	67	181	51	29	21	5	8	2
Gewinnung und Verarbeitung von Steinen und Erden, Feinkeramik und Glas	214	144	17	70	24	21	20	-	1	-
Eisen- und Metallerzeugung, Giesserei und Stahlverformung	11 321	8 367	518	2 954	994	2 256	2 191	170	65	25
Stahl-, Maschinen- und Fahrzeugbau, ADV	2 854	1 776	61	1 078	376	332	309	19	23	6
Elektrotechnik (ohne ADV), Fein- mechanik, EBM-Waren	2 979	1 928	427	1 051	348	433	399	119	34	18
Holz-, Papier- und Druckgewerbe	2 323	1 746	139	577	191	163	151	9	12	6
Leder-, Textil- und Bekleidungsgewerbe	202	136	86	66	41	22	16	8	6	4
Nahrungs- und Genussmittelgewerbe	1 899	1 093	669	806	631	432	413	368	19	17
Baugewerbe	3 637	3 018	86	619	311	548	530	20	18	7
Bauhauptgewerbe	1 996	1 648	9	348	144	410	397	2	13	5
Ausbau- und Bauhilfsgewerbe	1 641	1 370	77	271	167	138	133	18	5	2
Handel und Verkehr	16 722	6 990	1 557	9 732	6 001	1 337	918	146	419	292
Handel	11 268	3 206	1 005	8 062	5 177	833	476	113	357	263
Großhandel	4 056	1 608	422	2 448	1 104	334	271	53	63	34
Handelsvermittlung	267	85	21	182	98	18	11	1	7	7
Einzelhandel	6 945	1 513	562	5 432	3 975	481	194	59	287	222
Verkehr und Nachrichtenübermittlung	5 454	3 784	552	1 670	824	504	442	33	62	29
Eisenbahnen	1 006	798	46	208	66	212	204	1	8	-
Deutsche Bundespost	1 054	816	343	238	163	51	46	17	5	3
Verkehr (ohne Eisenbahnen und Bundespost)	3 394	2 170	163	1 224	595	241	192	15	49	26
Sonstige Wirtschaftsbereiche	26 972	8 133	4 407	18 839	13 025	2 515	1 686	853	829	578
Kreditinstitute und Versicherungsgewerbe	1 713	116	92	1 597	865	54	27	26	27	15
Kredit- und Finanzierungsinstitute	1 388	114	90	1 274	715	46	27	26	19	10
Versicherungsgewerbe	325	2	2	323	150	8	-	-	8	5
Dienstleistungen a.n.g.	18 475	6 400	3 493	12 075	8 681	2 157	1 483	744	674	479
Gaststätten und Beherbergungsgewerbe	1 863	1 061	648	802	617	431	376	152	55	31
Reinigung und Körperpflege	1 643	1 476	1 221	167	109	340	336	272	4	3
Wissenschaft, Bildung, Kunst und Publizistik	4 011	1 297	700	2 714	1 594	321	164	66	157	88
Gesundheits- und Veterinärwesen	5 390	511	383	4 879	4 119	422	75	65	347	285
Rechts- und Wirtschaftsberatung usw.	3 295	314	61	2 981	1 900	125	34	9	91	57
sonstige Dienstleistungen	2 273	1 741	480	532	342	518	498	180	20	15
Organisationen ohne Erwerbscharakter und private Haushalte	3 030	754	500	2 276	1 662	196	107	40	89	61
Gebietskörperschaften und Sozialversicherungen	3 754	863	322	2 891	1 817	108	69	43	39	23
Gebietskörperschaften Sozialversicherungen	3 069	815	288	2 254	1 397	95	63	39	32	18
	685	48	34	637	420	13	6	4	7	5
Ohne Angabe	-	-	-	-	-	-	-	-	-	-
Insgesamt	71 225	34 323	8 127	36 902	22 292	8 149	6 702	1 721	1 447	958

**Noch: 1. Sozialversicherungspflichtig beschäftigte Arbeitnehmer insgesamt sowie ausländische Arbeitnehmer
am 31.12.1997 nach Wirtschaftsabteilungen und -gruppen und Stellung im Beruf**

Wirtschaftsabteilung Wirtschaftsunterabteilung	Sozialversicherungspflichtig Beschäftigte					Darunter Ausländer				
	ins- gesamt	davon				zu- sammen	davon			
		Arbeiter		Angestellte			Arbeiter		Angestellte	
		zusammen	weiblich	zusammen	weiblich		zusammen	weiblich	zusammen	weiblich
Kreisfreie Stadt Hamm										
Land- und Forstwirtschaft, Tierhaltung und Fischerei	493	421	70	72	38	38	37	5	1	-
Produzierendes Gewerbe	21 080	15 709	1 588	5 371	1 902	1 856	1 760	153	96	33
Energiewirtschaft, Wasser- versorgung, Bergbau	4 465	3 431	48	1 034	142	483	477	1	6	-
Verarbeitendes Gewerbe	13 525	9 707	1 513	3 818	1 485	1 096	1 015	149	81	31
Chemische Industrie und Mineralölverarbeitung	1 912	1 259	12	653	145	50	40	-	10	3
Kunststoff-, Gummi- und Asbestverarbeitung	196	148	33	48	29	15	15	4	-	-
Gewinnung und Verarbeitung von Steinen und Erden, Feinkeramik und Glas	318	192	15	126	44	24	23	3	1	1
Eisen- und Metallerzeugung, Giesserei und Stahlverformung	3 369	2 593	34	776	210	487	474	11	13	4
Stahl-, Maschinen- und Fahrzeugbau, ADV	2 687	1 958	11	729	256	197	178	2	19	9
Elektrotechnik (ohne ADV), Fein- mechanik, EBM-Waren	2 246	1 823	990	423	138	150	142	87	8	1
Holz-, Papier- und Druckgewerbe	1 110	718	130	392	201	51	40	4	11	4
Leder-, Textil- und Bekleidungs- gewerbe	295	182	141	113	62	26	22	16	4	2
Nahrungs- und Genussmittelgewerbe	1 392	834	147	558	400	96	81	22	15	7
Baugewerbe	3 090	2 571	27	519	275	277	268	3	9	2
Bauhauptgewerbe	1 816	1 509	9	307	131	198	191	1	7	1
Ausbau- und Bauhilfsgewerbe	1 274	1 062	18	212	144	79	77	2	2	1
Handel und Verkehr	9 397	3 465	664	5 932	3 872	605	398	63	207	142
Handel	7 182	1 726	419	5 456	3 639	404	212	51	192	132
Großhandel	2 195	817	114	1 378	578	172	142	43	30	14
Handelsvermittlung	172	56	13	116	57	9	7	2	2	2
Einzelhandel	4 815	853	292	3 962	3 004	223	63	6	160	116
Verkehr und Nachrichtenübermittlung	2 215	1 739	245	476	233	201	186	12	15	10
Eisenbahnen	775	642	37	133	46	128	125	6	3	1
Deutsche Bundespost	137	128	58	9	7	4	4	-	-	-
Verkehr (ohne Eisenbahnen und Bundespost)	1 303	969	150	334	180	69	57	6	12	9
Sonstige Wirtschaftsbereiche	20 183	5 065	2 722	15 118	10 978	1 083	644	279	439	330
Kreditinstitute und Versicherungsgewerbe	1 573	52	46	1 521	862	28	1	-	27	20
Kredit- und Finanzierungsinstitute	1 254	47	42	1 207	704	27	-	-	27	20
Versicherungsgewerbe	319	5	4	314	158	1	1	-	-	-
Dienstleistungen a.n.g.	13 357	3 811	2 071	9 546	7 441	916	561	234	355	275
Gaststätten und Beherbergungsgewerbe	1 833	867	615	966	799	251	212	93	39	30
Reinigung und Körperpflege	646	591	473	55	37	85	84	75	1	1
Wissenschaft, Bildung, Kunst und Publizistik	1 818	621	411	1 197	893	129	71	38	58	34
Gesundheits- und Veterinärwesen	5 458	525	407	4 933	4 097	223	21	15	202	173
Rechts- und Wirtschaftsberatung usw.	2 348	238	42	2 110	1 470	61	14	1	47	35
sonstige Dienstleistungen	1 254	969	123	285	145	167	159	12	8	2
Organisationen ohne Erwerbscharakter und private Haushalte	2 191	578	372	1 613	1 108	100	59	35	41	22
Gebietskörperschaften und Sozialversicherungen	3 062	624	233	2 438	1 567	39	23	10	16	13
Gebietskörperschaften Sozialversicherungen	2 527	589	209	1 938	1 225	36	22	9	14	11
	535	35	24	500	342	3	1	1	2	2
Ohne Angabe	-	-	-	-	-	-	-	-	-	-
Insgesamt	51 153	24 660	5 044	26 493	16 790	3 582	2 839	500	743	505

**Noch: 1. Sozialversicherungspflichtig beschäftigte Arbeitnehmer insgesamt sowie ausländische Arbeitnehmer
am 31.12.1997 nach Wirtschaftsabteilungen und -gruppen und Stellung im Beruf**

Wirtschaftsabteilung Wirtschaftsunterabteilung	Sozialversicherungspflichtig Beschäftigte					Darunter Ausländer				
	ins- gesamt	davon				zu- sammen	davon			
		Arbeiter		Angestellte			Arbeiter		Angestellte	
		zusammen	weiblich	zusammen	weiblich		zusammen	weiblich	zusammen	weiblich
Kreisfreie Stadt Herne										
Land- und Forstwirtschaft, Tierhaltung und Fischerei	113	102	12	11	8	12	11	-	1	-
Produzierendes Gewerbe	16 419	10 898	790	5 521	1 799	2 062	1 882	136	180	39
Energiewirtschaft, Wasser- versorgung, Bergbau	2 840	2 020	19	820	75	571	527	-	44	-
Verarbeitendes Gewerbe	8 255	5 353	741	2 902	1 196	733	656	132	77	30
Chemische Industrie und Mineralölverarbeitung	871	578	42	293	74	13	12	3	1	-
Kunststoff-, Gummi- und Asbestverarbeitung	44	30	10	14	6	1	1	-	-	-
Gewinnung und Verarbeitung von Steinen und Erden, Feinkeramik und Glas	92	57	2	35	13	12	11	1	1	1
Eisen- und Metallerzeugung, Giesserei und Stahlverformung	121	83	-	38	18	10	10	-	-	-
Stahl-, Maschinen- und Fahrzeugbau, ADV	3 572	2 134	63	1 438	465	271	240	10	31	10
Elektrotechnik (ohne ADV), Fein- mechanik, EBM-Waren	1 441	1 149	163	292	99	146	130	30	16	3
Holz-, Papier- und Druckgewerbe	819	575	98	244	103	78	72	7	6	2
Leder-, Textil- und Bekleidungs-gewerbe	613	349	273	264	166	98	87	65	11	5
Nahrungs- und Genussmittelgewerbe	682	398	90	284	252	104	93	16	11	9
Baugewerbe	5 324	3 525	30	1 799	528	758	699	4	59	9
Bauhauptgewerbe	4 040	2 480	18	1 560	400	628	581	3	47	5
Ausbau- und Bauhilfsgewerbe	1 284	1 045	12	239	128	130	118	1	12	4
Handel und Verkehr	8 691	3 367	522	5 324	3 480	684	473	43	211	138
Handel	6 167	1 503	387	4 664	3 221	344	156	33	188	132
Großhandel	1 680	648	90	1 032	437	93	63	10	30	12
Handelsvermittlung	471	192	41	279	126	30	23	3	7	4
Einzelhandel	4 016	663	256	3 353	2 658	221	70	20	151	116
Verkehr und Nachrichtenübermittlung	2 524	1 864	135	660	259	340	317	10	23	6
Eisenbahnen	449	325	1	124	15	51	50	-	1	-
Deutsche Bundespost	72	64	23	8	8	3	3	-	-	-
Verkehr (ohne Eisenbahnen und Bundespost)	2 003	1 475	111	528	236	286	264	10	22	6
Sonstige Wirtschaftsbereiche	15 947	5 149	2 600	10 798	7 682	1 211	735	314	476	359
Kreditinstitute und Versicherungsgewerbe	644	16	6	628	369	7	-	-	7	5
Kredit- und Finanzierungs-institute	579	14	4	565	327	6	-	-	6	5
Versicherungsgewerbe	65	2	2	63	42	1	-	-	1	-
Dienstleistungen a.n.g.	10 946	3 070	1 710	7 876	5 893	855	456	242	399	319
Gaststätten und Beherbergungsgewerbe	1 463	675	431	788	633	275	227	92	48	34
Reinigung und Körperpflege	552	495	411	57	44	65	62	54	3	3
Wissenschaft, Bildung, Kunst und Publizistik	1 775	376	215	1 399	1 091	56	15	8	41	31
Gesundheits- und Veterinärwesen	4 392	582	471	3 810	3 209	306	52	50	254	219
Rechts- und Wirtschaftsberatung usw.	1 656	139	19	1 517	760	62	14	1	48	29
sonstige Dienstleistungen	1 108	803	163	305	156	91	86	37	5	3
Organisationen ohne Erwerbscharakter und private Haushalte	1 531	810	328	721	511	213	182	35	31	18
Gebietskörperschaften und Sozialversicherungen	2 826	1 253	556	1 573	909	136	97	37	39	17
Gebietskörperschaften Sozialversicherungen	2 642	1 244	549	1 398	771	135	97	37	38	16
Ohne Angabe	-	-	-	-	-	-	-	-	-	-
Insgesamt	41 170	19 516	3 924	21 654	12 969	3 969	3 101	493	868	536

**Noch: 1. Sozialversicherungspflichtig beschäftigte Arbeitnehmer insgesamt sowie ausländische Arbeitnehmer
am 31.12.1997 nach Wirtschaftsabteilungen und -gruppen und Stellung im Beruf**

Wirtschaftsabteilung Wirtschaftsunterabteilung	Sozialversicherungspflichtig Beschäftigte					Darunter Ausländer				
	ins- gesamt	davon				zu- sammen	davon			
		Arbeiter		Angestellte			Arbeiter		Angestellte	
		zusammen	weiblich	zusammen	weiblich		zusammen	weiblich	zusammen	weiblich
Kreis Ennepe-Ruhr-Kreis										
Land- und Forstwirtschaft, Tierhaltung und Fischerei	664	575	115	89	58	81	81	2	-	-
Produzierendes Gewerbe	60 009	32 977	4 384	17 032	6 117	6 284	5 924	888	360	143
Energiewirtschaft, Wasser- versorgung, Bergbau	1 318	589	55	729	180	20	15	2	5	3
Verarbeitendes Gewerbe	44 103	28 662	4 277	15 441	5 462	5 812	5 474	875	338	132
Chemische Industrie und Mineralölverarbeitung	2 012	985	204	1 027	350	165	143	47	22	6
Kunststoff-, Gummi- und Asbestverarbeitung	1 703	1 283	294	420	151	307	299	57	8	2
Gewinnung und Verarbeitung von Steinen und Erden, Feinkeramik und Glas	738	529	54	209	76	80	76	2	4	3
Eisen- und Metallerzeugung, Giesserei und Stahlverformung	12 768	9 211	594	3 557	1 227	2 319	2 234	171	85	37
Stahl-, Maschinen- und Fahrzeugbau, ADV	13 826	8 444	652	5 382	1 618	1 440	1 336	139	104	30
Elektrotechnik (ohne ADV), Fein- mechanik, EBM-Waren	9 043	5 661	1 832	3 382	1 106	1 105	1 030	368	75	30
Holz-, Papier- und Druckgewerbe	2 276	1 584	212	692	351	272	252	29	20	11
Leder-, Textil- und Bekleidungsgerbe	746	460	309	286	161	67	60	43	7	2
Nahrungs- und Genußmittelgewerbe	991	505	126	486	422	57	44	19	13	11
Baugewerbe	4 588	3 726	52	862	475	452	435	11	17	8
Bauhauptgewerbe	2 789	2 252	17	537	253	314	302	4	12	5
Ausbau- und Bauhilfsgewerbe	1 799	1 474	35	325	222	138	133	7	5	3
Handel und Verkehr	16 317	6 540	1 307	9 777	6 281	949	641	111	308	187
Handel	13 139	4 188	1 009	8 951	5 832	764	488	103	276	171
Großhandel	4 086	1 843	504	2 243	1 020	325	263	67	62	33
Handelsvermittlung	665	275	54	390	209	33	27	3	6	3
Einzelhandel	8 388	2 070	451	6 318	4 603	406	198	33	208	135
Verkehr und Nachrichtenübermittlung	3 178	2 352	298	826	449	185	153	8	32	16
Eisenbahnen	341	320	12	21	8	36	34	1	2	1
Deutsche Bundespost	364	306	193	58	27	9	7	3	2	1
Verkehr (ohne Eisenbahnen und Bundespost)	2 473	1 726	93	747	414	140	112	4	28	14
Sonstige Wirtschaftsbereiche	31 996	9 082	5 073	22 914	16 465	2 122	1 305	671	817	600
Kreditinstitute und Versicherungsgewerbe	2 027	71	64	1 956	1 134	20	4	3	16	11
Kredit- und Finanzierungsinstiute	1 818	59	54	1 759	999	17	3	2	14	10
Versicherungsgewerbe	209	12	10	197	135	3	1	1	2	1
Dienstleistungen a.n.g.	21 004	6 571	3 690	14 433	10 612	1 729	1 086	525	643	469
Gaststätten und Beherbergungsgewerbe	3 948	1 958	1 228	1 990	1 631	537	455	193	82	56
Reinigung und Körperpflege	1 594	1 428	1 105	166	142	243	239	183	4	2
Wissenschaft, Bildung, Kunst und Publizistik	2 532	934	377	1 598	957	214	125	28	89	53
Gesundheits- und Veterinärwesen	8 081	1 039	762	7 042	5 813	488	117	97	371	310
Rechts- und Wirtschaftsberatung usw.	3 738	511	122	3 227	1 882	148	59	15	89	46
sonstige Dienstleistungen	1 111	701	96	410	187	99	91	9	8	2
Organisationen ohne Erwerbscharakter und private Haushalte	3 854	716	483	3 138	2 392	156	59	42	97	76
Gebietskörperschaften und Sozialversicherungen	5 111	1 724	836	3 387	2 327	217	156	101	61	44
Gebietskörperschaften Sozialversicherungen	4 669	1 680	795	2 989	2 055	209	152	97	57	40
	442	44	41	398	272	8	4	4	4	4
Ohne Angabe	1	-	-	1	-	-	-	-	-	-
Insgesamt	98 987	49 174	10 879	49 813	28 921	9 436	7 951	1 672	1 485	930

**Noch: 1. Sozialversicherungspflichtig beschäftigte Arbeitnehmer insgesamt sowie ausländische Arbeitnehmer
am 31.12.1997 nach Wirtschaftsabteilungen und -gruppen und Stellung im Beruf**

Wirtschaftsabteilung Wirtschaftsunterabteilung	Sozialversicherungspflichtig Beschäftigte					Darunter Ausländer				
	ins- gesamt	davon				zu- sammen	davon			
		Arbeiter		Angestellte			Arbeiter		Angestellte	
		zusammen	weiblich	zusammen	weiblich		zusammen	weiblich	zusammen	weiblich
Kreis Hochsauerlandkreis										
Land- und Forstwirtschaft, Tierhaltung und Fischerei	794	697	109	97	54	65	63	2	2	-
Produzierendes Gewerbe	48 918	35 975	5 227	12 943	4 984	4 536	4 382	800	154	69
Energiewirtschaft, Wasser- versorgung, Bergbau	931	347	8	584	135	10	7	-	3	2
Verarbeitendes Gewerbe	41 056	29 724	5 120	11 332	4 370	4 103	3 964	797	139	60
Chemische Industrie und Mineralölverarbeitung	378	225	19	153	49	26	24	4	2	1
Kunststoff-, Gummi- und Asbestverarbeitung	3 213	2 517	596	696	250	474	457	124	17	7
Gewinnung und Verarbeitung von Steinen und Erden, Feinkeramik und Glas	1 374	1 034	135	340	99	114	109	12	5	1
Eisen- und Metallherzeugung, Giesserei und Stahlverformung	7 178	5 563	440	1 615	490	1 201	1 180	111	21	9
Stahl-, Maschinen- und Fahrzeugbau, ADV	7 010	5 000	380	2 010	719	439	425	45	14	8
Elektrotechnik (ohne ADV), Fein- mechanik, EBM-Waren	11 079	7 794	2 433	3 285	1 169	1 007	962	333	45	14
Holz-, Papier- und Druckgewerbe	7 321	5 606	413	1 715	627	550	530	58	20	7
Leder-, Textil- und Bekleidungsgewerbe	1 328	818	386	510	229	183	180	75	3	1
Nahrungs- und Genussmittelgewerbe	2 175	1 167	318	1 008	738	109	97	35	12	12
Baugewerbe	6 931	5 904	99	1 027	479	423	411	3	12	7
Bauhauptgewerbe	4 675	3 972	19	703	257	342	334	1	8	4
Ausbau- und Bauhilfsgewerbe	2 256	1 932	80	324	222	81	77	2	4	3
Handel und Verkehr	11 686	4 063	862	7 623	5 125	394	256	33	138	99
Handel	8 819	1 867	576	6 952	4 746	287	154	19	133	94
Großhandel	2 389	774	43	1 615	618	97	73	3	24	9
Handelsvermittlung	454	178	97	276	153	27	22	6	5	2
Einzelhandel	5 976	915	436	5 061	3 975	163	59	10	104	83
Verkehr und Nachrichtenübermittlung	2 867	2 196	286	671	379	107	102	14	5	5
Eisenbahnen	11	3	-	8	-	-	-	-	-	-
Deutsche Bundespost	539	378	124	161	132	3	3	1	-	-
Verkehr (ohne Eisenbahnen und Bundespost)	2 317	1 815	162	502	247	104	99	13	5	5
Sonstige Wirtschaftsbereiche	28 221	7 521	4 784	20 700	14 222	1 178	803	425	375	260
Kreditinstitute und Versicherungsgewerbe	2 403	19	14	2 384	1 153	16	-	-	16	10
Kredit- und Finanzierungsinstitute	2 063	17	13	2 046	992	10	-	-	10	7
Versicherungsgewerbe	340	2	1	338	161	6	-	-	6	3
Dienstleistungen a.n.g.	20 411	6 517	4 367	13 894	10 391	1 086	771	407	315	219
Gaststätten und Beherbergungsgewerbe	5 502	3 150	2 105	2 352	1 717	546	481	216	65	40
Reinigung und Körperpflege	1 218	1 115	943	103	82	146	145	117	1	-
Wissenschaft, Bildung, Kunst und Publizistik	3 004	681	459	2 323	1 746	76	44	30	32	19
Gesundheits- und Veterinärwesen	7 490	863	687	6 627	5 332	224	39	32	185	140
Rechts- und Wirtschaftsberatung usw.	2 541	226	68	2 315	1 426	41	11	2	30	18
sonstige Dienstleistungen	656	482	105	174	88	53	51	10	2	2
Organisationen ohne Erwerbscharakter und private Haushalte	1 518	385	251	1 133	829	48	25	15	23	17
Gebietskörperschaften und Sozialversicherungen	3 889	600	152	3 289	1 849	28	7	3	21	14
Gebietskörperschaften Sozialversicherungen	3 284	553	117	2 731	1 491	24	7	3	17	11
	605	47	35	558	358	4	-	-	4	3
Ohne Angabe	-	-	-	-	-	-	-	-	-	-
Insgesamt	89 619	48 256	10 982	41 363	24 385	6 173	5 504	1 260	669	428

**Noch: 1. Sozialversicherungspflichtig beschäftigte Arbeitnehmer insgesamt sowie ausländische Arbeitnehmer
am 31.12.1997 nach Wirtschaftsabteilungen und -gruppen und Stellung im Beruf**

Wirtschaftsabteilung Wirtschaftsunterabteilung	Sozialversicherungspflichtig Beschäftigte						Darunter Ausländer			
	ins- gesamt	davon				zu- sammen	davon			
		Arbeiter		Angestellte			Arbeiter		Angestellte	
		zusammen	weiblich	zusammen	weiblich		zusammen	weiblich	zusammen	weiblich
Märkischer Kreis										
Land- und Forstwirtschaft, Tierhaltung und Fischerei	741	600	118	141	87	78	77	5	1	-
Produzierendes Gewerbe	95 410	66 812	14 953	28 598	11 137	14 410	13 743	3 676	667	260
Energiewirtschaft, Wasser- versorgung, Bergbau	1 170	648	35	522	171	34	28	2	6	1
Verarbeitendes Gewerbe	87 297	60 372	14 781	26 925	10 284	13 767	13 121	3 650	646	249
Chemische Industrie und Mineralölverarbeitung	1 181	626	125	555	222	79	64	8	15	6
Kunststoff-, Gummi- und Asbestverarbeitung	4 594	3 464	1 113	1 130	455	761	739	212	22	8
Gewinnung und Verarbeitung von Steinen und Erden, Feinkeramik und Glas	991	639	107	352	119	93	86	12	7	2
Eisen- und Metallerzeugung, Giesserei und Stahlverformung	25 847	19 411	1 939	6 436	2 211	5 094	4 951	500	143	43
Stahl-, Maschinen- und Fahrzeugbau, ADV	16 950	10 694	1 881	6 256	2 186	2 096	1 952	472	144	55
Elektrotechnik (ohne ADV), Fein- mechanik, EBM-Waren	33 555	22 861	8 935	10 694	4 004	5 234	4 964	2 337	270	107
Holz-, Papier- und Druckgewerbe	1 965	1 531	333	434	235	183	177	51	6	4
Leder-, Textil- und Bekleidungs-gewerbe	611	406	167	205	109	152	136	42	16	5
Nahrungs- und Genußmittelgewerbe	1 603	740	181	863	743	75	52	16	23	19
Baugewerbe	6 943	5 792	137	1 151	682	609	594	24	15	10
Bauhauptgewerbe	4 059	3 405	25	654	326	411	401	4	10	6
Ausbau- und Bauhilfsgewerbe	2 884	2 387	112	497	356	198	193	20	5	4
Handel und Verkehr	19 009	6 213	1 575	12 796	8 693	958	494	93	464	320
Handel	14 701	3 046	901	11 655	8 086	761	320	78	441	309
Großhandel	3 774	1 273	193	2 501	1 098	201	134	21	67	30
Handelsvermittlung	1 383	337	58	1 046	549	76	53	10	23	14
Einzelhandel	9 544	1 436	650	8 108	6 439	484	133	47	351	265
Verkehr und Nachrichtenübermittlung	4 308	3 167	674	1 141	607	197	174	15	23	11
Eisenbahnen	22	14	1	8	4	1	1	-	-	-
Deutsche Bundespost	799	764	520	35	27	15	14	5	1	1
Verkehr (ohne Eisenbahnen und Bundespost)	3 487	2 389	153	1 098	576	181	159	10	22	10
Sonstige Wirtschaftsbereiche	39 376	10 596	5 821	28 780	20 722	2 439	1 557	811	882	654
Kreditinstitute und Versicherungsgewerbe	3 379	104	98	3 275	1 878	49	6	6	43	30
Kredit- und Finanzierungsinstitute	3 078	101	96	2 977	1 676	48	6	6	42	29
Versicherungsgewerbe	301	3	2	298	202	1	-	-	1	1
Dienstleistungen a.n.g.	26 552	8 338	4 596	18 214	13 794	2 131	1 433	729	698	549
Gaststätten und Beherbergungsgewerbe	4 631	2 215	1 507	2 416	1 923	599	512	211	87	64
Reinigung und Körperpflege	1 725	1 604	1 367	121	79	344	344	298	-	-
Wissenschaft, Bildung, Kunst und Publizistik	3 577	879	515	2 698	1 847	187	103	34	84	60
Gesundheits- und Veterinärwesen	9 111	746	507	8 365	7 045	500	77	48	423	356
Rechts- und Wirtschaftsberatung usw.	4 059	397	67	3 662	2 371	129	39	6	90	59
sonstige Dienstleistungen	3 449	2 497	633	952	529	372	358	132	14	10
Organisationen ohne Erwerbscharakter und private Haushalte	2 527	455	348	2 072	1 652	97	34	29	63	34
Gebietskörperschaften und Sozialversicherungen	6 918	1 699	779	5 219	3 398	162	84	47	78	41
Gebietskörperschaften Sozialversicherungen	5 935	1 621	714	4 314	2 779	149	80	44	69	36
	983	78	65	905	619	13	4	3	9	5
Ohne Angabe	-	-	-	-	-	-	-	-	-	-
Insgesamt	154 536	84 221	22 467	70 315	40 639	17 885	15 871	4 585	2 014	1 234

**Noch: 1. Sozialversicherungspflichtig beschäftigte Arbeitnehmer insgesamt sowie ausländische Arbeitnehmer
am 31.12.1997 nach Wirtschaftsabteilungen und -gruppen und Stellung im Beruf**

Wirtschaftsabteilung Wirtschaftsunterabteilung	Sozialversicherungspflichtig Beschäftigte					Darunter Ausländer				
	Ins- gesamt	davon				zu- sammen	davon			
		Arbeiter		Angestellte			Arbeiter		Angestellte	
		zusammen	weiblich	zusammen	weiblich		zusammen	weiblich	zusammen	weiblich
Kreis Olpe										
Land- und Forstwirtschaft, Tierhaltung und Fischerei	276	219	51	57	26	31	31	2	-	-
Produzierendes Gewerbe	26 833	19 464	3 487	7 369	2 695	3 155	3 054	691	101	40
Energiewirtschaft, Wasser- versorgung, Bergbau	246	101	8	145	37	3	2	-	1	-
Verarbeitendes Gewerbe	24 149	17 336	3 449	6 813	2 469	2 945	2 848	691	97	39
Chemische Industrie und Mineralölverarbeitung	101	58	9	43	19	2	1	-	1	-
Kunststoff-, Gummi- und Asbestverarbeitung	1 288	965	364	323	101	209	207	83	2	1
Gewinnung und Verarbeitung von Steinen und Erden, Feinkeramik und Glas	492	343	73	149	42	78	75	25	3	2
Eisen- und Metallerzeugung, Giesserei und Stahlverformung	5 348	4 138	763	1 210	414	811	795	178	16	6
Stahl-, Maschinen- und Fahrzeugbau, ADV	6 196	4 044	652	2 152	653	596	566	132	30	11
Elektrotechnik (ohne ADV), Fein- mechanik, EBM-Waren	7 006	5 257	1 227	1 749	561	918	889	219	29	11
Holz-, Papier- und Druckgewerbe	2 289	1 719	141	570	241	220	211	32	9	3
Leder-, Textil- und Bekleidungsgewerbe	58	29	18	29	25	2	2	1	-	-
Nahrungs- und Genussmittelgewerbe	1 371	783	202	588	413	109	102	21	7	5
Baugewerbe	2 438	2 027	30	411	189	207	204	0	3	1
Bauhauptgewerbe	1 706	1 430	6	276	101	175	173	-	2	1
Ausbau- und Bauhilfsgewerbe	732	597	24	135	88	32	31	-	1	-
Handel und Verkehr	6 285	2 365	338	3 920	2 468	191	117	7	74	44
Handel	5 222	1 535	242	3 687	2 333	165	96	7	69	40
Großhandel	2 220	762	51	1 458	618	77	53	3	24	6
Handelsvermittlung	328	130	21	198	100	5	1	-	4	2
Einzelhandel	2 674	643	170	2 031	1 615	83	42	4	41	32
Verkehr und Nachrichtenübermittlung	1 063	830	96	233	135	26	21	-	5	4
Eisenbahnen	32	23	-	9	4	1	1	-	-	-
Deutsche Bundespost	141	120	59	21	20	1	1	-	-	-
Verkehr (ohne Eisenbahnen und Bundespost)	890	687	37	203	111	24	19	-	5	4
Sonstige Wirtschaftsbereiche	10 508	2 924	1 601	7 584	5 398	426	282	129	144	97
Kreditinstitute und Versicherungsgewerbe	989	15	15	974	486	8	1	1	7	3
Kredit- und Finanzierungsinstiute	927	15	15	912	446	7	1	1	6	2
Versicherungsgewerbe	62	-	-	62	40	1	-	-	1	1
Dienstleistungen a.n.g.	6 557	2 021	1 147	4 536	3 526	359	248	106	111	77
Gaststätten und Beherbergungsgewerbe	1 210	761	504	449	376	129	112	43	17	9
Reinigung und Körperpflege	433	404	290	29	18	68	67	36	1	-
Wissenschaft, Bildung, Kunst und Publizistik	938	229	120	709	533	23	11	8	12	8
Gesundheits- und Veterinärwesen	2 540	207	168	2 333	1 994	80	18	14	62	48
Rechts- und Wirtschaftsberatung usw.	963	110	35	853	520	21	7	3	14	11
sonstige Dienstleistungen	473	310	30	163	85	38	33	2	5	1
Organisationen ohne Erwerbscharakter und private Haushalte	1 191	288	196	903	742	30	17	10	13	9
Gebietskörperschaften und Sozialversicherungen	1 771	600	243	1 171	644	29	16	12	13	8
Gebietskörperschaften Sozialversicherungen	1 588	577	222	1 011	540	27	16	12	11	6
	183	23	21	160	104	2	-	-	2	2
Ohne Angabe	-	-	-	-	-	-	-	-	-	-
Insgesamt	43 902	24 972	5 477	18 930	10 587	3 803	3 484	829	319	181

**Noch: 1. Sozialversicherungspflichtig beschäftigte Arbeitnehmer insgesamt sowie ausländische Arbeitnehmer
am 31.12.1997 nach Wirtschaftsabteilungen und -gruppen und Stellung im Beruf**

Wirtschaftsabteilung Wirtschaftsunterabteilung	Sozialversicherungspflichtig Beschäftigte						Darunter Ausländer				
	ins- gesamt	davon				zu- sammen	davon				
		Arbeiter		Angestellte			Arbeiter		Angestellte		
		zusammen	weiblich	zusammen	weiblich		zusammen	weiblich	zusammen	weiblich	
Kreis Siegen-Wittgenstein											
Land- und Forstwirtschaft, Tierhaltung und Fischerei	369	300	63	69	30	40	38	2	2	2	
Produzierendes Gewerbe	48 770	32 364	3 620	16 406	5 762	3 705	3 465	317	240	83	
Energiewirtschaft, Wasser- versorgung, Bergbau	910	409	54	501	182	9	6	3	3	-	
Verarbeitendes Gewerbe	42 283	27 589	3 351	14 694	5 044	3 279	3 061	286	218	77	
Chemische Industrie und Mineralölverarbeitung	700	443	61	257	65	15	14	1	1	-	
Kunststoff-, Gummi- und Asbestverarbeitung	2 332	1 824	492	508	218	161	157	51	4	3	
Gewinnung und Verarbeitung von Steinen und Erden, Feinkeramik und Glas	1 428	1 077	227	351	126	171	164	26	7	1	
Eisen- und Metallerzeugung, Giesserei und Stahlverformung	9 231	6 736	426	2 495	718	1 066	1 043	36	23	6	
Stahl-, Maschinen- und Fahrzeugbau, ADV	15 018	8 749	496	6 269	1 717	824	712	41	112	31	
Elektrotechnik (ohne ADV), Fein- mechanik, EBM-Waren	9 132	6 150	1 138	2 982	1 022	848	805	92	43	15	
Holz-, Papier- und Druckgewerbe	1 805	1 335	197	470	205	80	75	20	5	4	
Leder-, Textil- und Bekleidungs-gewerbe	147	74	41	73	46	3	3	1	-	-	
Nahrungs- und Genussmittelgewerbe	2 490	1 201	273	1 289	927	111	88	18	23	17	
Baugewerbe	5 577	4 366	215	1 211	536	417	398	28	19	6	
	3352	3 876	2 972	41	904	331	336	320	5	16	4
Ausbau- und Bauhilfsgewerbe	1 701	1 394	174	307	205	81	78	23	3	2	
Handel und Verkehr	18 429	7 311	1 300	11 118	6 816	672	427	55	245	147	
Handel	14 373	4 369	796	10 004	6 287	545	322	45	223	138	
Großhandel	4 854	1 923	213	2 931	1 278	212	162	7	50	25	
Handelsvermittlung	1 272	508	103	764	352	61	51	13	10	2	
Einzelhandel	8 247	1 938	480	6 309	4 657	272	109	25	163	111	
Verkehr und Nachrichtenübermittlung	4 056	2 942	504	1 114	529	127	105	10	22	9	
Eisenbahnen	264	156	16	108	26	17	15	-	2	-	
Deutsche Bundespost	1 081	985	393	96	65	6	6	4	-	-	
Verkehr (ohne Eisenbahnen und Bundespost)	2 711	1 801	95	910	438	104	84	6	20	9	
Sonstige Wirtschaftsbereiche	33 469	9 126	4 970	24 343	15 854	1 514	995	495	519	327	
Kreditinstitute und Versicherungsgewerbe	2 838	93	81	2 745	1 408	14	-	-	14	11	
Kredit- und Finanzierungsinstitute	2 304	91	81	2 213	1 204	10	-	-	10	7	
Versicherungsgewerbe	534	2	-	532	204	4	-	-	4	4	
Dienstleistungen a.n.g.	22 064	6 531	3 747	15 533	10 623	1 302	887	431	415	272	
Gaststätten und Beherbergungsgewerbe	2 845	1 617	1 082	1 228	1 007	371	314	124	57	37	
Reinigung und Körperpflege	1 196	1 079	882	117	68	137	135	109	2	-	
Wissenschaft, Bildung, Kunst und Publizistik	3 848	422	269	3 426	1 970	130	21	16	109	50	
Gesundheits- und Veterinärwesen	7 492	887	719	6 605	5 503	234	47	42	187	149	
Rechts- und Wirtschaftsberatung usw.	3 854	553	189	3 301	1 735	79	30	8	49	31	
sonstige Dienstleistungen	2 829	1 973	606	856	340	351	340	132	11	5	
Organisationen ohne Erwerbscharakter und private Haushalte	2 904	544	380	2 360	1 674	126	57	34	69	31	
Gebietskörperschaften und Sozialversicherungen	5 663	1 958	762	3 705	2 149	72	51	30	21	13	
Gebietskörperschaften Sozialversicherungen	4 834	1 897	712	2 937	1 677	69	49	28	20	13	
	829	61	50	768	472	3	2	2	1	-	
Ohne Angabe	-	-	-	-	-	-	-	-	-	-	
Insgesamt	101 037	49 101	9 953	51 936	28 462	5 931	4 925	869	1 006	559	

**Noch: 1. Sozialversicherungspflichtig beschäftigte Arbeitnehmer insgesamt sowie ausländische Arbeitnehmer
am 31.12.1997 nach Wirtschaftsabteilungen und -gruppen und Stellung im Beruf**

Wirtschaftsabteilung Wirtschaftsunterabteilung	Sozialversicherungspflichtig Beschäftigte					Darunter Ausländer				
	ins- gesamt	davon				zu- sammen	davon			
		Arbeiter		Angestellte			Arbeiter		Angestellte	
		zusammen	weiblich	zusammen	weiblich		zusammen	weiblich	zusammen	weiblich
Kreis Soest										
Land- und Forstwirtschaft, Tierhaltung und Fischerei	885	715	178	170	89	84	80	10	4	3
Produzierendes Gewerbe	44 579	31 549	5 309	13 030	4 828	4 036	3 839	1 006	197	74
Energiewirtschaft, Wasser- versorgung, Bergbau	460	229	10	231	54	2	1	-	1	-
Verarbeitendes Gewerbe	38 647	26 703	5 219	11 944	4 394	3 738	3 551	1 005	187	73
Chemische Industrie und Mineralölverarbeitung	206	119	42	87	54	11	9	-	2	1
Kunststoff-, Gummi- und Asbestverarbeitung	1 702	1 187	201	515	190	154	144	18	10	2
Gewinnung und Verarbeitung von Steinen und Erden, Feinkeramik und Glas	1 543	1 197	20	346	97	102	96	-	6	1
Eisen- und Metallerzeugung, Giesserei und Stahlverformung	4 823	3 594	229	1 229	393	574	555	53	19	4
Stahl-, Maschinen- und Fahrzeugbau, ADV	6 795	4 798	151	1 997	678	328	306	11	22	7
Elektrotechnik (ohne ADV), Fein- mechanik, EBM-Waren	15 576	10 198	3 166	5 378	1 623	1 966	1 880	752	86	30
Holz-, Papier- und Druckgewerbe	3 313	2 632	354	681	321	213	202	31	11	5
Leder-, Textil- und Bekleidungs-gewerbe	804	552	400	252	139	88	83	51	5	3
Nahrungs- und Genußmittelgewerbe	3 885	2 426	656	1 459	899	302	276	89	26	20
Baugewerbe	5 472	4 617	80	855	380	296	287	1	9	1
Bauhauptgewerbe	3 827	3 228	26	599	237	237	231	1	6	1
Ausbau- und Bauhilfsgewerbe	1 645	1 389	54	256	143	59	56	-	3	-
Handel und Verkehr	15 146	5 079	1 152	10 067	6 281	596	356	62	240	146
Handel	12 520	3 026	690	9 494	5 984	504	268	54	236	143
Großhandel	4 481	1 584	152	2 897	1 133	195	145	13	50	20
Handelsvermittlung	405	117	45	288	152	23	16	3	7	3
Einzelhandel	7 634	1 325	493	6 309	4 699	286	107	38	179	120
Verkehr und Nachrichtenübermittlung	2 626	2 053	462	573	297	92	88	8	4	3
Eisenbahnen	130	64	-	66	14	3	3	-	-	-
Deutsche Bundespost	669	644	407	25	21	12	12	6	-	-
Verkehr (ohne Eisenbahnen und Bundespost)	1 827	1 345	55	482	262	77	73	2	4	3
Sonstige Wirtschaftsbereiche	31 152	8 574	4 927	22 578	16 067	1 400	910	500	490	299
Kreditinstitute und Versicherungsgewerbe	2 085	39	31	2 046	1 083	12	-	-	12	6
Kredit- und Finanzierungs-institute	1 789	33	31	1 756	960	7	-	-	7	5
Versicherungsgewerbe	296	6	-	290	123	5	-	-	5	1
Dienstleistungen a.n.g.	22 975	6 864	4 229	16 111	12 136	1 205	822	464	383	240
Gaststätten und Beherbergungsgewerbe	4 501	2 217	1 484	2 284	1 821	442	380	163	62	40
Reinigung und Körperpflege	1 512	1 339	1 119	173	123	224	218	183	6	5
Wissenschaft, Bildung, Kunst und Publizistik	3 249	474	306	2 775	2 147	66	16	13	50	26
Gesundheits- und Veterinärwesen	9 695	1 390	1 038	8 305	6 342	300	73	61	227	148
Rechts- und Wirtschaftsberatung usw.	2 484	233	66	2 251	1 538	50	16	8	34	19
sonstige Dienstleistungen	1 534	1 211	216	323	165	123	119	36	4	2
Organisationen ohne Erwerbscharakter und private Haushalte	1 944	595	350	1 349	1 041	52	26	9	26	21
Gebietskörperschaften und Sozialversicherungen	4 148	1 076	317	3 072	1 807	131	62	27	69	32
Gebietskörperschaften Sozialversicherungen	3 611	1 059	310	2 552	1 455	127	61	26	66	29
	537	17	7	520	352	4	1	1	3	3
Ohne Angabe	-	-	-	-	-	-	-	-	-	-
Insgesamt	91 762	45 917	11 566	45 845	27 265	6 116	5 185	1 578	931	522

**Noch: 1. Sozialversicherungspflichtig beschäftigte Arbeitnehmer insgesamt sowie ausländische Arbeitnehmer
am 31.12.1997 nach Wirtschaftsabteilungen und -gruppen und Stellung im Beruf**

Wirtschaftsabteilung Wirtschaftsunterabteilung	Sozialversicherungspflichtig Beschäftigte						Darunter Ausländer			
	ins- gesamt	davon				zu- sammen	davon			
		Arbeiter		Angestellte			Arbeiter		Angestellte	
		zusammen	weiblich	zusammen	weiblich		zusammen	weiblich	zusammen	weiblich
Kreis Unna										
Land- und Forstwirtschaft, Tierhaltung und Fischerei	953	789	144	164	91	89	86	13	3	1
Produzierendes Gewerbe	42 865	30 802	3 579	12 063	4 559	3 901	3 694	346	207	85
Energiewirtschaft, Wasser- versorgung, Bergbau	5 364	4 052	39	1 312	204	492	478	-	14	2
Verarbeitendes Gewerbe	31 469	21 791	3 490	9 678	3 795	2 906	2 737	341	169	74
Chemische Industrie und Mineralölverarbeitung	2 969	1 658	94	1 311	395	69	61	10	8	1
Kunststoff-, Gummi- und Asbestverarbeitung	993	777	341	216	79	86	81	43	5	3
Gewinnung und Verarbeitung von Steinen und Erden, Feinkeramik und Glas	543	375	26	168	49	95	94	8	1	-
Eisen- und Metallerzeugung, Giesserei und Stahlverformung	6 277	4 873	48	1 404	449	1 001	960	6	41	15
Stahl-, Maschinen- und Fahrzeugbau, ADV	9 249	6 428	296	2 821	937	780	738	52	42	16
Elektrotechnik (ohne ADV), Fein- mechanik, EBM-Waren	6 866	4 793	1 850	2 073	832	535	505	130	30	12
Holz-, Papier- und Druckgewerbe	2 075	1 431	275	644	307	99	92	24	7	2
Leder-, Textil- und Bekleidungsgewerbe	716	573	287	143	66	112	107	33	5	1
Nahrungs- und Genussmittelgewerbe	1 781	883	273	898	681	129	99	35	30	24
Baugewerbe	6 032	4 959	50	1 073	560	503	479	5	24	9
Bauhauptgewerbe	3 647	2 961	13	686	301	356	337	3	19	7
Ausbau- und Bauhilfsgewerbe	2 385	1 998	37	387	259	147	142	2	5	2
Handel und Verkehr	24 724	10 455	3 024	14 269	9 159	1 726	1 333	365	393	234
Handel	16 015	3 977	894	12 038	8 057	801	463	84	338	215
Großhandel	4 313	1 469	160	2 844	1 236	191	134	8	57	22
Handelsvermittlung	482	134	23	348	165	17	12	-	5	1
Einzelhandel	11 220	2 374	711	8 846	6 656	593	317	76	276	192
Verkehr und Nachrichtenübermittlung	8 709	6 478	2 130	2 231	1 102	925	870	281	55	19
Eisenbahnen	55	43	2	12	4	11	9	-	2	-
Deutsche Bundespost	320	300	168	20	18	17	17	2	-	-
Verkehr (ohne Eisenbahnen und Bundespost)	8 334	6 135	1 960	2 199	1 080	897	844	279	53	19
Sonstige Wirtschaftsbereiche	33 652	9 765	5 216	23 887	17 403	1 786	1 138	571	648	484
Kreditinstitute und Versicherungsgewerbe	2 405	109	64	2 296	1 302	26	11	5	15	8
Kredit- und Finanzierungsinstitute	2 064	67	59	1 997	1 150	19	7	5	12	6
Versicherungsgewerbe	341	42	5	299	152	7	4	-	3	2
Dienstleistungen a.n.g.	21 646	6 597	3 896	15 049	11 655	1 450	933	486	517	398
Gaststätten und Beherbergungsgewerbe	3 621	1 713	1 099	1 908	1 581	482	413	154	69	50
Reinigung und Körperpflege	1 933	1 747	1 454	186	144	278	273	228	5	4
Wissenschaft, Bildung, Kunst und Publizistik	2 723	608	509	2 115	1 589	128	33	27	95	58
Gesundheits- und Veterinärwesen	7 659	589	445	7 070	6 126	316	35	32	281	246
Rechts- und Wirtschaftsberatung usw.	3 729	593	115	3 136	1 938	114	55	14	59	35
sonstige Dienstleistungen	1 981	1 347	274	634	277	132	124	31	8	5
Organisationen ohne Erwerbscharakter und private Haushalte	3 914	1 116	571	2 798	2 165	199	133	50	66	46
Gebietskörperschaften und Sozialversicherungen	5 687	1 943	685	3 744	2 281	111	61	30	50	32
Gebietskörperschaften Sozialversicherungen	5 138	1 895	659	3 243	1 927	103	57	29	46	30
	549	48	26	501	354	8	4	1	4	2
Ohne Angabe	-	-	-	-	-	-	-	-	-	-
Insgesamt	102 194	51 811	11 963	50 383	31 212	7 502	6 251	1 295	1 251	804

Berufssystematischer Teil

**2. Sozialversicherungspflichtig beschäftigte Arbeitnehmer insgesamt sowie ausländische Arbeitnehmer
am 31.12.1997 nach Berufsbereichen und -abschnitten, Stellung im Beruf sowie nach Verwaltungsbezirken**

Berufsbereiche Berufsabschnitte	Sozialversicherungspflichtig Beschäftigte						Darunter Ausländer			
	ins- gesamt	davon					zu- sammen	und zwar		
		zu- sammen	Arbeiter		Angestellte			Arbeiter	Angestellte	Auszu- bildende
			Fach- arbeiter	Auszu- bildende	zu- sammen	darunter Auszu- bildende				
Land Nordrhein - Westfalen										
Berufe in der Land-, Tier-, Forst- wirtschaft und im Gartenbau	69 010	62 293	26 741	6 699	6 717	169	7 402	7 241	161	170
Bergleute, Mineralgewinner	39 184	39 073	35 679	495	111	-	8 516	8 509	7	134
Fertigungsberufe	1 768 161	1 662 430	845 263	135 863	106 731	2 494	287 524	264 185	3 339	16 298
Berufe i.d. Steinbearbeitung u. Baustoff- herstellung	8 945	8 622	3 135	434	323	11	1 655	1 644	11	27
Keramik- u. Glasberufe	9 906	9 498	2 787	193	408	24	2 201	2 182	19	40
Chemie- u. Kunststoffberufe	111 721	107 666	29 078	3 515	4 055	66	20 563	20 361	202	680
Berufe i.d. Papierherstellung, -verarbeitung und im Druck	67 737	58 100	23 176	2 446	9 637	331	8 771	8 551	220	238
Berufe i.d. Holzbearbeitung, Holz- und Flechtwarenherstellung	15 916	15 657	5 323	134	259	10	2 836	2 822	14	21
Berufe i.d. Metallherzeugung und -bearbeitung	168 595	165 656	77 269	4 152	2 939	32	40 633	40 523	110	907
Metall-, Maschinenbau- und verwandte Berufe	428 028	395 252	292 071	58 611	32 776	928	36 420	35 601	819	7 861
Elektroberufe	155 150	139 038	103 690	21 373	16 112	466	9 278	8 943	335	2 167
Montierer/ -innen, und Metallberufe a.n.g.	113 108	112 222	13 258	320	886	13	28 445	28 407	38	60
Textil- und Bekleidungsberufe	38 835	36 475	17 519	1 695	2 360	38	7 125	7 018	107	493
Berufe i.d. Lederherstellung, Leder- und Fellverarbeitung	7 080	6 612	2 991	444	468	13	1 196	1 174	22	46
Ernährungsberufe	133 308	123 625	42 351	8 486	9 683	203	31 697	31 171	526	650
Hoch- und Tiefbauberufe	159 140	151 327	85 749	12 365	7 813	37	25 304	24 954	350	1 288
Ausbauberufe, Polsterer/ -innen	37 136	34 991	22 899	3 618	2 145	89	4 350	4 282	68	353
Berufe i.d. Holz- u. Kunststoffverarbeitung	62 756	59 845	42 125	9 031	2 911	35	3 412	3 369	43	329
Maler / -innen, Lackierer/ -innen und verwandte Berufe	54 737	53 018	35 127	8 244	1 719	16	5 407	5 371	36	993
Warenprüfer/ -innen, Versandfertig- macher/ -innen	95 324	86 962	17 211	606	8 362	163	17 791	17 485	306	109
Hilfsarbeiter/ -innen, ohne nähere Tätigkeitsangabe	59 098	58 527	4 681	118	571	6	15 171	15 119	52	17
Maschinen/ -innen u. zugehörige Berufe	41 641	39 337	24 843	78	2 304	13	5 269	5 208	61	19
Technische Berufe	423 651	22 539	15 125	1 683	401 112	8 858	13 298	1 412	11 886	537
Ingenieure/ -innen, Chemiker/ -innen, Physiker/ -innen, Mathematiker/ -innen	136 900	1 383	650	46	135 517	383	4 994	83	4 911	23
Ingenieur/ -innen, technische Sonderfachkräfte	286 751	21 156	14 475	1 637	265 595	8 475	8 304	1 329	6 975	514
Dienstleistungsberufe	3 436 598	752 231	181 585	23 877	2 684 367	179 286	215 744	110 971	104 773	17 332
Warenkaufleute	474 865	24 038	6 864	1 084	450 827	30 571	24 536	4 050	20 486	3 803
Dienstleistungskaufleute und zugehörige Berufe	233 076	3 854	1 206	103	229 222	19 750	5 718	337	5 381	853
Verkehrsberufe	404 201	351 321	97 843	2 390	52 880	693	44 662	42 499	2 163	321
Organisations-, Verwaltungs- und Büroberufe	1 210 320	28 545	7 989	743	1 181 775	57 872	36 619	2 400	34 219	3 872
Ordnungs- und Sicherheitsberufe Schrittwerkstattende, -ordnende sowie Künstlerische Berufe	75 016	51 687	12 556	516	23 329	150	5 094	4 394	700	35
Gesundheitsdienstberufe	51 018	5 302	2 613	883	45 716	1 823	4 197	547	3 650	108
Sozial- und Erziehungsberufe, Geistes- u. Naturwissenschaftliche Berufe a.n.g.	401 499	17 668	1 615	2 878	383 831	45 290	25 285	1 445	23 840	4 671
Allgemeine Dienstleistungsberufe	296 016	10 170	1 418	540	285 846	21 885	12 506	638	11 868	1 069
	290 587	259 646	49 481	14 740	30 941	1 252	57 127	54 661	2 466	2 600
Sonstige Arbeitskräfte	26 566	13 266	2 109	3 926	13 300	6 183	3 171	2 222	949	1 234
Ohne Angabe	-	-	-	-	-	-	-	-	-	-
Insgesamt	5 763 170	2 551 832	1 106 522	172 543	3 211 338	196 990	515 655	394 540	121 115	35 705

**2. Sozialversicherungspflichtig beschäftigte Arbeitnehmer insgesamt sowie ausländische Arbeitnehmer
am 31.12.1997 nach Berufsbereichen und -abschnitten, Stellung im Beruf sowie nach Verwaltungsbezirken**

Berufsbereiche Berufsabschnitte	Sozialversicherungspflichtig Beschäftigte						Darunter Ausländer			
	ins- gesamt	davon				zu- sammen	und zwar			
		zu- sammen	Arbeiter		Angestellte		Arbeiter	Angestellte	Auszu- bildende	
			Fach- arbeiter	Auszu- bildende	zu- sammen					darunter Auszu- bildende
Regierungsbezirk Düsseldorf										
Berufe in der Land-, Tier-, Forst- wirtschaft und im Gartenbau	21 963	19 760	7 632	1 885	2 193	69	2 844	2 771	73	63
Bergleute, Mineralgewinner	11 270	11 231	10 246	166	39	0	2 990	2 986	4	63
Fertigungsberufe	498 159	466 898	242 578	35 618	32 261	701	90 247	88 975	1 272	5 602
Berufe i.d. Steinarbeit u. Baustoff- herstellung	2 710	2 602	782	108	108	3	692	687	5	6
Keramik- u. Glasberufe	2 638	2 490	702	36	148	10	663	654	9	7
Chemie- u. Kunststoffberufe	28 606	27 315	7 659	1 219	1 291	24	5 550	5 481	69	273
Berufe i.d. Papierherstellung, -verarbeitung und im Druck	19 464	16 317	6 741	647	3 147	112	2 725	2 654	71	68
Berufe i.d. Holzbearbeitung, Holz- und Flechtwarenherstellung	1 350	1 306	261	4	44	2	419	416	3	1
Berufe i.d. Metallherzeugung und -bearbeitung	53 559	52 606	25 483	1 267	953	18	15 675	15 625	50	358
Metall-, Maschinenbau- und verwandte Berufe	123 560	113 738	85 679	15 079	9 822	260	13 178	12 842	336	2 603
Elektroberufe	48 863	43 973	33 643	6 006	4 890	119	3 472	3 370	102	783
Montierer/ -innen, und Metallberufe a.n.g.	27 179	26 931	2 183	72	248	2	9 671	9 661	10	19
Textil- und Bekleidungsberufe	11 744	10 906	4 933	560	838	14	2 523	2 475	48	224
Berufe i.d. Lederherstellung, Leder- und Fellverarbeitung	2 826	2 668	1 081	141	158	1	584	571	13	22
Ernährungsberufe	37 238	34 336	11 605	2 100	2 902	50	9 959	9 745	214	184
Hoch- und Tiefbauberufe	42 362	39 902	22 603	2 681	2 460	8	8 432	8 280	152	353
Ausbauberufe, Polsterer/ -innen	10 193	9 577	6 261	901	616	27	1 393	1 355	38	102
Berufe i.d. Holz- u. Kunststoffverarbeitung	12 510	11 838	8 061	2 136	672	7	965	956	9	127
Maler / -innen, Lackierer/ -innen und verwandte Berufe	17 390	16 809	11 688	2 421	581	3	1 750	1 742	8	326
Warenprüfer/ -innen, Versandfertig- macher/ -innen	28 096	25 621	4 614	189	2 475	40	6 345	6 248	97	37
Hilfsarbeiter/ -innen, ohne nähere Tätigkeitsangabe	13 008	12 840	759	24	168	1	3 898	3 876	22	3
Maschinenr/ -innen u. zugehörige Berufe	14 863	14 123	7 840	27	740	0	2 353	2 337	16	6
Technische Berufe	142 939	7 725	5 189	588	135 214	2 524	5 282	5 668	4 714	166
Ingenieure/ -innen, Chemiker/ -innen, Physiker/ -innen, Mathematiker/ -innen	46 733	350	187	18	46 383	127	1 980	32	1 948	11
Techniker/ -innen, technische Sonderfachkräfte	96 206	7 375	5 002	580	88 831	2 397	3 302	536	2 766	155
Dienstleistungsberufe	1 108 271	238 854	50 966	6 615	869 417	52 206	83 490	42 471	41 019	6 212
Warenkaufleute	154 437	7 157	1 676	305	147 280	9 098	9 472	1 446	8 026	1 338
Dienstleistungskaufleute und zugehörige Berufe	81 531	1 322	375	28	80 209	6 658	2 701	135	2 566	374
Verkehrsberufe	129 421	110 975	26 152	673	18 446	197	17 023	16 123	900	105
Organisations-, Verwaltungs- und Büroberufe	405 092	9 294	2 323	242	395 798	16 289	15 028	854	14 174	1 398
Ordnungs- und Sicherheitsberufe	25 833	17 510	3 790	152	8 323	36	2 099	1 813	286	15
Schriftwerkstattliche, -ordnende sowie Künstlerische Berufe	15 441	1 669	893	234	13 772	570	1 328	155	1 173	38
Gesundheitsdienstberufe	118 700	5 257	440	920	113 443	13 454	9 394	490	8 904	1 730
Sozial- und Erziehungsberufe, Geistes- u. Naturwissenschaftliche Berufe a.n.g.	83 422	2 430	388	138	80 992	5 523	4 109	187	3 922	323
Allgemeine Dienstleistungsberufe	94 394	83 240	14 929	3 923	11 154	381	22 336	21 268	1 068	891
Sonstige Arbeitskräfte	8 013	3 376	601	1 636	4 637	2 444	958	532	426	602
Ohne Angabe	-	-	-	-	-	-	-	-	-	-
Insgesamt	1 790 605	746 844	317 212	46 508	1 043 761	57 944	186 811	138 303	47 508	12 588

**2. Sozialversicherungspflichtig beschäftigte Arbeitnehmer insgesamt sowie ausländische Arbeitnehmer
am 31.12.1997 nach Berufsbereichen und -abschnitten, Stellung im Beruf sowie nach Verwaltungsbezirken**

Berufsbereiche Berufsabschnitte	Sozialversicherungspflichtig Beschäftigte						Darunter Ausländer			
	ins- gesamt	davon					zu- sammen	und zwar		
		zu- sammen	Arbeiter		Angestellte			Arbeiter	Angestellte	Auszu- bildende
			Fach- arbeiter	Auszu- bildende	zu- sammen	darunter Auszu- bildende				
Kreisfreie Stadt Düsseldorf										
Berufe in der Land-, Tier-, Forst- wirtschaft und im Gartenbau	1 877	1 499	623	144	378	8	202	192	10	11
Bergleute, Mineralgewinner	16	10	3	-	6	-	1	-	1	-
Fertigungsberufe	59 165	54 403	30 879	4 083	4 782	107	12 329	12 084	265	764
Berufe i.d. Steinbearbeitung u. Baustoff- herstellung	226	223	135	12	3	-	70	70	-	-
Keramik- u. Glasberufe	369	355	179	4	14	-	116	116	-	1
Chemie- u. Kunststoffberufe	2 885	2 678	478	89	207	2	541	521	20	4
Berufe i.d. Papierherstellung, -verarbeitung und im Druck	3 035	2 317	1 079	115	718	41	468	446	22	13
Berufe i.d. Holzbearbeitung, Holz- und Flechtwarenherstellung	48	39	12	-	9	-	22	21	1	-
Berufe i.d. Metallherzeugung und -bearbeitung	3 649	3 590	2 010	116	59	2	1 204	1 203	1	43
Metall-, Maschinenbau- und verwandte Berufe	15 746	14 439	11 309	1 762	1 307	23	2 045	1 986	59	405
Elektroberufe	6 563	5 843	4 753	685	720	27	492	474	18	112
Montierer/ -innen, und Metallberufe a.n.g.	1 090	1 072	184	4	18	-	338	337	1	1
Textil- und Bekleidungsberufe	777	686	300	51	91	-	199	191	8	20
Berufe i.d. Lederherstellung, Leder- und Fellverarbeitung	319	295	258	8	24	-	50	49	1	2
Ernährungsberufe	7 059	6 498	2 000	303	581	2	2 567	2 507	60	37
Hoch- und Tiefbauberufe	4 968	4 574	2 808	218	394	-	1 552	1 510	42	34
Ausbauberufe, Polsterer/ -innen	1 342	1 261	870	124	81	3	203	202	1	13
Berufe i.d. Holz- u. Kunststoffverarbeitung	1 214	1 142	797	196	72	1	127	123	4	17
Maler / -innen, Lackierer/ -innen und verwandte Berufe	3 191	3 110	2 166	381	81	-	382	380	2	59
Warenprüfer/ -innen, Versandfertig- macher/ -innen	3 122	2 863	283	13	259	6	1 005	987	18	3
Hilfsarbeiter/ -innen, ohne nähere Tätigkeitsangabe	1 639	1 616	71	2	23	-	617	611	6	-
Maschinisten/ -innen u. zugehörige Berufe	1 913	1 802	1 187	-	111	-	331	330	1	-
Technische Berufe	25 844	1 268	960	73	24 576	342	1 183	73	1 110	22
Ingenieure/ -innen, Chemiker/ -innen, Physiker/ -innen, Mathematiker/ -innen	10 306	71	27	1	10 235	28	570	7	563	-
Techniker/ -innen, technische Sonderfachkräfte	15 538	1 197	933	72	14 341	314	613	66	547	22
Dienstleistungsberufe	248 070	43 741	7 467	1 235	204 329	9 061	24 074	11 932	12 142	1 239
Warenkaufleute	28 284	1 197	280	36	27 087	1305	2 515	385	2 130	207
Dienstleistungskaufleute und zugehörige Berufe	31 097	311	39	6	30 786	1 932	1 364	42	1 322	113
Verkehrsberufe	22 190	17 373	2 742	60	4 817	66	3 724	3 417	307	14
Organisations-, Verwaltungs- und Büroberufe	104 303	2 423	448	42	101 880	2 953	5 125	269	4 856	290
Ordnungs- und Sicherheitsberufe Schrittwerkschaffende, -ordnende sowie Künstlerische Berufe	6 247	3 832	748	12	2 415	6	781	692	89	3
4 848	330	160	44	4 518	161	447	31	416	7	
Gesundheitsdienstberufe	17 039	755	36	208	16 284	1 810	1 831	113	1 718	333
Sozial- und Erziehungsberufe, Geistes- u. Naturwissenschaftliche Berufe a.n.g.	12 559	282	48	18	12 277	743	877	36	841	58
Allgemeine Dienstleistungsberufe	21 503	17 238	2 966	809	4 265	85	7 410	6 947	463	214
Sonstige Arbeitskräfte	1 696	603	29	341	1 092	529	175	84	91	116
Ohne Angabe	-	-	-	-	-	-	-	-	-	-
Insgesamt	336 557	101 424	39 961	5 876	235 133	10 047	37 964	24 345	13 619	2 152

**2. Sozialversicherungspflichtig beschäftigte Arbeitnehmer insgesamt sowie ausländische Arbeitnehmer
am 31.12.1997 nach Berufsbereichen und -abschnitten, Stellung im Beruf sowie nach Verwaltungsbezirken**

Berufsbereiche Berufsabschnitte	Sozialversicherungspflichtig Beschäftigte						Darunter Ausländer und zwar			
	ins- gesamt	davon				zu- sammen	zu- sammen	Arbeiter	Angestellte	Auszu- bildende
		Arbeiter		Angestellte						
		zu- sammen	Fach- arbeiter	Auszu- bildende	zu- sammen					
Kreisfreie Stadt Duisburg										
Berufe in der Land-, Tier-, Forst- wirtschaft und im Gartenbau	1 710	1 558	496	110	152	23	179	174	5	8
Bergleute, Mineralgewinner	2 488	2 484	2 247	48	4	-	742	741	1	21
Fertigungsberufe	49 084	46 572	27 392	3 529	2 512	33	9 183	9 079	104	771
Berufe i.d. Steinbearbeitung u. Baustoff- herstellung	224	220	74	20	4	-	63	63	-	2
Keramik- u. Glasberufe	46	43	16	-	3	-	8	8	-	-
Chemie- u. Kunststoffberufe	2 148	2 094	708	36	54	2	375	375	-	8
Berufe i.d. Papierherstellung, -verarbeitung und im Druck	895	683	258	32	212	5	65	61	4	2
Berufe i.d. Holzbearbeitung, Holz- und Flechtwarenherstellung	166	159	52	-	7	1	28	27	1	-
Berufe i.d. Metallherzeugung und -bearbeitung	8 079	8 016	5 015	236	63	-	2 228	2 226	2	73
Metall-, Maschinenbau- und verwandte Berufe	13 391	12 571	9 931	1 600	820	12	1 681	1 657	24	375
Elektroberufe	5 213	4 767	3 716	732	446	5	443	431	12	158
Montierer/ -innen, und Metallberufe a.n.g.	1 199	1 190	157	3	9	-	310	310	-	-
Textil- und Bekleidungsberufe	338	322	126	20	16	-	73	72	1	6
Berufe i.d. Lederherstellung, Leder- und Fellverarbeitung	64	59	47	8	5	-	5	5	-	1
Ernährungsberufe	2 904	2 670	888	184	234	2	758	732	26	23
Hoch- und Tiefbauberufe	4 584	4 331	2 413	264	253	1	1 078	1 061	17	58
Ausbauberufe, Polsterer/ -innen	915	875	453	35	40	2	138	135	3	4
Berufe i.d. Holz- u. Kunststoffverarbeitung	798	750	517	128	48	-	60	59	1	16
Maler / -innen, Lackierer/ -innen und verwandte Berufe	1 705	1 663	1 155	213	42	-	152	152	-	41
Warenprüfer/ -innen, Versandfertig- macher/ -innen	1 750	1 627	547	13	123	2	457	451	6	2
Hilfsarbeiter/ -innen, ohne nähere Tätigkeitsangabe	1 481	1 472	73	1	9	1	511	509	2	-
Maschinen/ -innen u. zugehörige Berufe	3 184	3 060	1 246	4	124	-	750	745	5	2
Technische Berufe	13 639	1 091	809	117	12 548	240	399	54	345	21
Ingenieure/ -innen, Chemiker/ -innen, Physiker/ -innen, Mathematiker/ -innen I echniker/ -innen, I echnische Sonderfachkräfte	4 191	40	29	-	4 151	13	136	2	134	1
9 448	1 051	780	117	8 397	227	263	52	211	20	
Dienstleistungsberufe	90 788	23 003	5 243	706	67 785	4 949	7 279	3 820	3 459	791
Warenkaufleute	11 689	598	116	24	11 091	763	774	136	638	147
Dienstleistungskaufleute und zugehörige Berufe	5 553	56	21	2	5 497	534	143	3	140	33
Verkehrsberufe	13 364	11 647	3 028	242	1 717	19	2 098	2 019	79	44
Organisations-, Verwaltungs- und Büroberufe	30 403	1 035	238	16	29 368	1 674	993	53	940	215
Ordnungs- und Sicherheitsberufe	2 299	1 699	440	17	600	2	168	148	20	1
Schrittwerkschaffende, -ordnende sowie Künstlerische Berufe	1 017	124	74	19	893	21	113	7	106	1
Gesundheitsdienstberufe	11 559	710	42	98	10 849	1 369	1 039	54	985	215
Sozial- und Erziehungsberufe, Geistes- u. Naturwissenschaftliche Berufe a.n.g.	7 329	152	26	1	7 177	538	490	7	483	47
Allgemeine Dienstleistungsberufe	7 575	6 982	1 258	287	593	29	1 461	1 393	68	88
Sonstige Arbeitskräfte	311	149	14	12	162	74	38	24	14	9
Ohne Angabe	-	-	-	-	-	-	-	-	-	-
Insgesamt	168 020	74 857	36 191	4 522	83 163	5 319	17 820	13 892	3 928	1 621

**2. Sozialversicherungspflichtig beschäftigte Arbeitnehmer insgesamt sowie ausländische Arbeitnehmer
am 31.12.1997 nach Berufsbereichen und -abschnitten, Stellung im Beruf sowie nach Verwaltungsbezirken**

Berufsbereiche Berufsabschnitte	Sozialversicherungspflichtig Beschäftigte						Darunter Ausländer			
	ins- gesamt	davon					zu- sammen	und zwar		
		zu- sammen	Arbeiter		Angestellte			Arbeiter	Angestellte	Auszu- bildende
			Fach- arbeiter	Auszu- bildende	zu- sammen	darunter Auszu- bildende				
Kreisfreie Stadt Essen										
Berufe in der Land-, Tier-, Forst- wirtschaft und im Gartenbau	2 779	2 618	848	223	261	6	364	354	10	3
Bergleute, Mineralgewinner	64	48	29	1	16	-	4	3	1	-
Fertigungsberufe	48 796	44 934	26 664	3 853	3 862	104	6 722	6 608	114	485
Berufe i.d. Steinbearbeitung u. Baustoff- herstellung	223	219	85	13	4	-	27	27	-	-
Keramik- u. Glasberufe	498	472	281	5	26	3	90	89	1	1
Chemie- u. Kunststoffberufe	1 705	1 633	351	63	72	3	327	326	1	19
Berufe i.d. Papierherstellung, -verarbeitung und im Druck	2 665	2 147	951	133	518	26	226	219	7	15
Berufe i.d. Holzbearbeitung, Holz- und Flechtwarenherstellung	34	31	14	-	3	-	8	8	-	-
Berufe i.d. Metallherzeugung und -bearbeitung	2 966	2 920	1 896	68	46	2	621	618	3	20
Metall-, Maschinenbau- und verwandte Berufe	11 984	10 921	8 306	1 425	1 063	23	970	945	25	182
Elektroberufe	6 975	6 264	5 169	622	711	21	386	374	12	71
Montierer/ -innen, und Metallberufe a.n.g.	986	967	259	19	19	-	208	207	1	3
Textil- und Bekleidungsberufe	736	697	328	97	39	-	110	108	2	20
Berufe i.d. Lederherstellung, Leder- und Fellverarbeitung	151	138	102	13	13	-	14	14	-	1
Ernährungsberufe	3 925	3 567	1 101	208	358	12	1 006	982	24	11
Hoch- und Tiefbauberufe	5 463	5 047	3 346	314	416	3	1 017	999	18	48
Ausbauberufe, Polsterer/ -innen	1 269	1 209	806	136	60	8	157	153	4	29
Berufe i.d. Holz- u. Kunststoffverarbeitung	1 254	1 176	763	180	78	-	110	109	1	19
Maler / -innen, Lackierer/ -innen und verwandte Berufe	2 722	2 613	1 760	315	109	-	323	323	-	40
Warenprüfer/ -innen, Versandfertig- macher/ -innen	2 756	2 533	289	33	223	3	685	679	6	5
Hilfsarbeiter/ -innen, ohne nähere Tätigkeitsangabe	1 426	1 386	59	4	40	-	350	341	9	-
Maschinenf- -innen u. zugehörige Berufe	1 058	994	798	5	64	-	87	87	-	1
Technische Berufe	19 232	813	584	71	18 419	390	530	42	488	22
Ingenieure/ -innen, Chemiker/ -innen, Physiker/ -innen, Mathematiker/ -innen	7 446	56	31	12	7 390	34	254	3	251	2
Techniker/ -innen, Technische Sonderfachkräfte	11 786	757	553	59	11 029	356	276	39	237	20
Dienstleistungsberufe	145 067	30 746	5 391	961	114 321	6 783	8 628	4 531	4 097	607
Warenkaufleute	18 157	740	191	37	17 417	1 166	751	149	602	94
Dienstleistungskaufleute und zugehörige Berufe	9 169	127	57	3	9 042	745	140	12	128	14
Verkehrsberufe	14 604	12 529	2 397	89	2 075	42	1 294	1 217	77	13
Organisations-, Verwaltungs- und Büroberufe	54 739	1 179	236	36	53 560	2 166	1 330	63	1 267	129
Ordnungs- und Sicherheitsberufe Schriftwerkstattende, -ordnende sowie Künstlerische Berufe	4 185	3 056	429	11	1 129	6	227	204	23	1
2 583	327	215	55	2 256	135	200	21	179	13	
Gesundheitsdienstberufe	17 042	644	54	167	16 398	1 750	1 220	51	1 169	179
Sozial- und Erziehungsberufe, Geistes- u. Naturwissenschaftliche Berufe a.n.g.	11 641	395	51	9	11 246	714	568	18	550	43
Allgemeine Dienstleistungsberufe	12 947	11 749	1 761	554	1 198	59	2 898	2 796	102	121
Sonstige Arbeitskräfte	1 973	695	33	585	1 278	937	329	139	190	300
Ohne Angabe	-	-	-	-	-	-	-	-	-	-
Insgesamt	217 911	79 754	33 549	5 494	138 157	8 220	16 577	11 677	4 900	1 417

**2. Sozialversicherungspflichtig beschäftigte Arbeitnehmer insgesamt sowie ausländische Arbeitnehmer
am 31.12.1997 nach Berufsbereichen und -abschnitten, Stellung im Beruf sowie nach Verwaltungsbezirken**

Berufsbereiche Berufsabschnitte	Sozialversicherungspflichtig Beschäftigte						Darunter Ausländer			
	ins- gesamt	davon				zu- sammen	und zwar			
		zu- sammen	Arbeitler		zu- sammen		Arbeitler	Angestellte	Auszu- bildende	
			Fach- arbeiter	Auszu- bildende						
darunter	darunter	darunter	darunter	darunter	darunter	darunter	darunter			
Kreisfreie Stadt Krefeld										
Berufe in der Land-, Tier-, Forst- wirtschaft und im Gartenbau	1 091	1 000	391	113	91	2	127	126	1	2
Bergleute, Mineralgewinner	16	16	2	-	-	-	1	1	-	-
Fertigungsberufe	27 991	26 392	14 918	2 264	1 599	39	4 291	4 217	74	359
Berufe i.d. Steinbearbeitung u. Baustoff- herstellung	44	40	22	4	4	-	8	8	-	-
Keramik- u. Glasberufe	21	13	8	-	8	-	3	3	-	-
Chemie- u. Kunststoffberufe	3 713	3 618	1 689	423	95	6	342	336	6	96
Berufe i.d. Papierherstellung, -verarbeitung und im Druck	1 103	965	431	35	138	4	185	183	2	4
Berufe i.d. Holzbearbeitung, Holz- und Flechtwarenherstellung	15	13	6	-	2	-	-	-	-	-
Berufe i.d. Metallherzeugung und -bearbeitung	2 796	2 750	1 604	101	46	1	713	713	-	28
Metall-, Maschinenbau- und verwandte Berufe	7 066	6 550	5 052	818	516	18	605	579	26	121
Elektroberufe	2 483	2 219	1 795	322	264	5	162	157	5	37
Montierer/ -innen, und Metallberufe a.n.g.	1 079	1 061	81	-	18	-	420	418	2	-
Textil- und Bekleidungsberufe	1 299	1 193	586	56	106	4	300	290	10	28
Berufe i.d. Lederherstellung, Leder- und Fellverarbeitung	115	108	47	15	7	-	36	35	1	2
Ernährungsberufe	1 626	1 549	580	105	77	1	314	303	11	10
Hoch- und Tiefbauberufe	1 698	1 592	917	84	106	-	308	302	6	6
Ausbauberufe, Polsterer/ -innen	512	494	306	47	18	-	110	110	-	5
Berufe i.d. Holz- u. Kunststoffverarbeitung	800	754	545	150	46	-	83	83	-	12
Maler / -innen, Lackierer/ -innen und verwandte Berufe	807	795	571	96	12	-	66	66	-	8
Warenprüfer/ -innen, Versandfertig- macher/ -innen	1 448	1 340	293	8	108	-	291	288	3	2
Hilfsarbeiter/ -innen, ohne nähere Tätigkeitsangabe	721	712	46	-	9	-	220	220	-	-
Maschinisten/ -innen u. zugehörige Berufe	645	626	339	-	19	-	125	123	2	-
Technische Berufe	9 532	452	309	35	9 080	184	345	17	328	8
Ingenieure/ -innen, Chemiker/ -innen, Physiker/ -innen, Mathematiker/ -innen	3 115	6	3	1	3 109	11	134	1	133	3
Techniker/ -innen, Technische Sonderfachkräfte	6 417	446	306	34	5 971	173	211	16	195	5
Dienstleistungsberufe	48 810	11 609	2 979	319	37 201	2 449	3 718	1 997	1 721	273
Warenkaufleute	6 972	332	62	11	6 640	494	369	53	316	69
Dienstleistungskaufleute und zugehörige Berufe	2 746	94	11	1	2 652	308	78	8	70	13
Verkehrsberufe	6 335	5 517	1 427	51	818	11	763	733	30	3
Organisations-, Verwaltungs- und Büroberufe	17 034	450	142	12	16 584	749	598	62	536	50
Ordnungs- und Sicherheitsberufe Schnittwerkschaltende, -ordnende sowie Künstlerische Berufe	1 078	640	148	3	438	-	79	70	9	-
Gesundheitsdienstberufe	906	97	46	10	809	23	120	15	105	-
Sozial- und Erziehungsberufe, Geistes- u. Naturwissenschaftliche Berufe a.n.g.	5 979	327	36	60	5 652	658	483	24	459	84
Allgemeine Dienstleistungsberufe	3 463	201	46	4	3 262	199	188	21	167	10
	4 297	3 951	1 061	167	346	7	1 040	1 011	29	44
Sonstige Arbeitskräfte	479	238	52	104	241	72	38	24	14	24
Ohne Angabe	-	-	-	-	-	-	-	-	-	-
Insgesamt	87 919	39 707	18 651	2 835	48 212	2 746	8 520	6 382	2 138	666

**2. Sozialversicherungspflichtig beschäftigte Arbeitnehmer insgesamt sowie ausländische Arbeitnehmer
am 31.12.1997 nach Berufsbereichen und -abschnitten, Stellung im Beruf sowie nach Verwaltungsbezirken**

Berufsbereiche Berufsabschnitte	Sozialversicherungspflichtig Beschäftigte						Darunter Ausländer			
	ins- gesamt	davon				zu- sammen	und zwar			
		Arbeiter		Angestellte			Arbeiter	Angestellte	Auszu- bildende	
		zu- sammen	darunter Fach- arbeiter	Auszu- bildende	darunter Auszu- bildende					
Kreisfreie Stadt Mönchengladbach										
Berufe in der Land-, Tier-, Forst- wirtschaft und im Gartenbau	934	871	347	64	63	-	95	94	1	-
Bergleute, Mineralgewinner	-	-	-	-	-	-	-	-	-	-
Fertigungsberufe	24 112	22 410	11 343	1 860	1 702	36	3 662	3 608	64	216
Berufe i.d. Steinbearbeitung u. Baustoff- herstellung	105	98	42	11	7	-	18	18	-	-
Keramik- u. Glasberufe	163	150	21	-	13	-	26	24	2	-
Chemie- u. Kunststoffberufe	335	302	76	1	33	-	48	47	1	-
Berufe i.d. Papierherstellung, -verarbeitung und im Druck	1 982	1 704	663	41	278	4	333	329	4	4
Berufe i.d. Holzbearbeitung, Holz- und Flechtwarenherstellung	21	21	3	-	-	-	4	4	-	-
Berufe i.d. Metallherzeugung und -bearbeitung	2 480	2 453	843	80	27	-	574	573	1	13
Metall-, Maschinenbau- und verwandte Berufe	5 847	5 312	3 805	811	535	22	495	481	14	113
Elektroberufe	2 550	2 324	1 733	342	226	6	185	181	4	32
Montierer/ -innen, und Metallberufe a.n.g.	937	932	69	3	5	-	251	251	-	1
Textil- und Bekleidungsberufe	1 672	1 563	799	43	109	1	402	400	2	14
Berufe i.d. Lederherstellung, Leder- und Fellverarbeitung	71	66	32	5	5	-	8	8	-	-
Ernährungsberufe	1 721	1 591	590	114	130	1	465	452	13	6
Hoch- und Tiefbauberufe	1 764	1 665	790	119	99	-	224	223	1	13
Ausbauberufe, Polsterer/ -innen	583	550	370	49	33	1	73	66	7	3
Berufe i.d. Holz- u. Kunststoffverarbeitung	741	692	486	118	49	-	45	45	-	2
Maler / -innen, Lackierer/ -innen und verwandte Berufe	796	764	518	113	32	-	56	55	1	11
Warenprüfer/ -innen, Versandfertig- macher/ -innen	1 217	1 124	270	10	93	1	221	218	3	4
Hilfsarbeiter/ -innen, ohne nähere Tätigkeitsangabe	714	709	62	-	5	-	185	185	-	-
Maschinisten/ -innen u. zugehörige Berufe	413	390	171	-	23	-	49	48	1	-
Technische Berufe	6 194	524	275	33	5 670	116	260	69	191	4
Ingenieure/ -innen, Chemiker/ -innen, Physiker/ -innen, Mathematiker/ -innen	1 814	13	6	-	1 801	3	63	1	62	-
Techniker/ -innen, Technische Sonderfachkräfte	4 380	511	269	33	3 869	113	197	68	129	4
Dienstleistungsberufe	52 270	13 249	2 422	407	39 021	2 640	3 969	2 121	1 848	272
Warenkaufleute	7 503	405	82	35	7 098	557	428	61	367	79
Dienstleistungskaufleute und zugehörige Berufe	3 152	115	14	-	3 037	284	95	7	88	19
Verkehrsberufe	6 621	5 704	1 184	33	917	9	818	751	67	4
Organisations-, Verwaltungs- und Büroberufe	17 099	553	118	18	16 546	842	645	27	618	48
Ordnungs- und Sicherheitsberufe Schrittwerkstattende, -ordnende sowie Künstlerische Berufe	1 401	1 067	177	10	334	3	146	136	10	2
Gesundheitsdienstberufe	627	62	27	13	565	31	61	2	59	2
Sozial- und Erziehungsberufe, Geistes- u. Naturwissenschaftliche Berufe a.n.g.	6 637	238	21	67	6 399	746	463	15	448	78
u. Naturwissenschaftliche Berufe a.n.g.	3 760	79	30	5	3 681	159	145	4	141	4
Allgemeine Dienstleistungsberufe	5 470	5 026	769	226	444	9	1 168	1 118	50	36
Sonstige Arbeitskräfte	301	76	23	28	226	162	20	5	15	15
Ohne Angabe	-	-	-	-	-	-	-	-	-	-
Insgesamt	83 811	37 130	14 410	2 392	46 681	2 954	8 006	6 897	2 109	507

**2. Sozialversicherungspflichtig beschäftigte Arbeitnehmer insgesamt sowie ausländische Arbeitnehmer
am 31.12.1997 nach Berufsbereichen und -abschnitten, Stellung im Beruf sowie nach Verwaltungsbezirken**

Berufsbereiche Berufsabschnitte	Sozialversicherungspflichtig Beschäftigte						Darunter Ausländer			
	insgesamt	davon					zu- sammen	und zwar		
		Arbeiter			Angestellte			Arbeiter	Angestellte	Auszu- bildende
		zu- sammen	Fach- arbeiter	Auszu- bildende	zu- sammen	darunter Auszu- bildende				
Kreisfreie Stadt Mülheim an der Ruhr										
Berufe in der Land-, Tier-, Forstwirtschaft und im Gartenbau	632	586	229	70	46	3	87	86	1	1
Bergleute, Mineralgewinner	1 782	1 780	1 689	-	2	-	748	748	-	-
Fertigungsberufe	16 382	15 497	8 645	985	885	19	2 664	2 634	30	162
Berufe i.d. Steinbearbeitung u. Baustoffherstellung	24	21	5	1	3	-	2	2	-	1
Keramik- u. Glasberufe	10	7	2	-	3	1	2	2	-	-
Chemie- u. Kunststoffberufe	394	362	63	2	32	-	73	72	1	-
Berufe i.d. Papierherstellung, -verarbeitung und im Druck	324	255	119	17	69	3	45	45	-	1
Berufe i.d. Holzbearbeitung, Holz- und Flechtwarenherstellung	38	38	16	-	-	-	1	1	-	-
Berufe i.d. Metallherzeugung und -bearbeitung	2 713	2 673	1 305	91	40	-	604	602	2	32
Metall-, Maschinenbau- und verwandte Berufe	4 006	3 728	2 918	451	278	6	355	347	8	86
Elektroberufe	1 944	1 807	1 555	153	137	-	116	115	1	18
Montierer/ -innen, und Metallberufe a.n.g.	217	212	65	1	5	-	34	33	1	-
Textil- und Bekleidungsberufe	142	133	38	-	9	-	27	26	1	-
Berufe i.d. Lederherstellung, Leder- und Fellverarbeitung	453	440	61	5	13	-	187	187	-	-
Ernährungsberufe	1 595	1 508	476	47	87	4	449	446	3	5
Hoch- und Tiefbauberufe	1 204	1 128	555	60	76	2	281	275	6	3
Ausbauberufe, Polsterer/ -innen	450	428	292	20	22	2	72	70	2	4
Berufe i.d. Holz- u. Kunststoffverarbeitung	348	324	229	49	24	-	16	15	1	2
Maler / -innen, Lackierer/ -innen und verwandte Berufe	717	688	522	86	29	-	57	57	-	9
Warenprüfer/ -innen, Versandfertig- macher/ -innen	1 117	1 074	217	2	43	1	184	180	4	-
Hilfsarbeiter/ -innen, ohne nähere Tätigkeitsangabe	269	267	15	-	2	-	80	80	-	-
Maschinen/ -innen u. zugehörige Berufe	417	404	192	-	13	-	79	79	-	-
Technische Berufe	5 301	193	131	6	5 108	109	195	17	178	6
Ingenieure/ -innen, Chemiker/ -innen, Physiker/ -innen, Mathematiker/ -innen	1 750	19	4	1	1 731	5	84	7	77	-
Techniker/ -innen, technische Sonderfachkräfte	3 551	174	127	5	3 377	104	111	10	101	6
Dienstleistungsberufe	35 130	7 489	1 408	116	27 641	1 726	2 145	1 089	1 056	203
Warenkaufleute	6 005	216	63	14	5 789	414	307	41	266	73
Dienstleistungskaufleute und zugehörige Berufe	1 599	69	25	-	1 530	125	36	6	30	5
Verkehrsberufe	4 118	3 605	608	-	513	-	480	468	12	-
Organisations-, Verwaltungs- und Büroberufe	13 425	215	72	5	13 210	516	340	15	325	31
Ordnungs- und Sicherheitsberufe Schriftwerkschaffende, -ordnende sowie Künstlerische Berufe	702	550	93	3	152	-	32	28	4	-
Gesundheitsdienstberufe	452	51	36	8	401	24	44	9	35	1
Sozial- und Erziehungsberufe, Geistes- u. Naturwissenschaftliche Berufe a.n.g.	3 506	158	11	7	3 348	418	267	19	248	55
Allgemeine Dienstleistungsberufe	2 450	42	4	-	2 408	226	120	8	112	18
Sonstige Arbeitskräfte	2 873	2 583	496	79	290	2	519	495	24	20
Sonstige Arbeitskräfte	405	226	9	185	179	129	37	30	7	26
Ohne Angabe	-	-	-	-	-	-	-	-	-	-
Insgesamt	59 632	25 771	12 111	1 382	33 861	1 986	5 876	4 604	1 272	398

**2. Sozialversicherungspflichtig beschäftigte Arbeitnehmer insgesamt sowie ausländische Arbeitnehmer
am 31.12.1997 nach Berufsbereichen und -abschnitten, Stellung im Beruf sowie nach Verwaltungsbezirken**

Berufsbereiche Berufsabschnitte	Sozialversicherungspflichtig Beschäftigte						Darunter Ausländer und zwar			
	ins- gesamt	davon				zu- sammen	zu- sammen	Arbeiter	Angestellte	Auszu- bildende
		Arbeiter		Angestellte						
		zu- sammen	darunter Fach- arbeiter	darunter Auszu- bildende	zu- sammen					
Kreisfreie Stadt Oberhausen										
Berufe in der Land-, Tier-, Forst- wirtschaft und im Gartenbau	1 067	1 012	266	69	55	2	116	111	4	2
Bergleute, Mineralgewinner	8	8	3	-	-	-	1	1	-	-
Fertigungsberufe	16 685	15 490	9 429	1 583	1 195	30	2 199	2 160	39	273
Berufe i.d. Steinbearbeitung u. Baustoff- herstellung	116	114	26	5	2	-	25	25	-	1
Keramik- u. Glasberufe	24	21	5	-	3	-	2	2	-	-
Chemie- u. Kunststoffberufe	795	717	241	61	78	-	78	76	2	15
Berufe i.d. Papierherstellung, -verarbeitung und im Druck	187	158	88	4	29	-	8	8	-	-
Berufe i.d. Holzbearbeitung, Holz- und Flechtwarenherstellung	3	2	1	-	1	-	-	-	-	-
Berufe i.d. Metallerzeugung und -bearbeitung	1 280	1 259	1 061	65	21	-	238	235	3	28
Metall-, Maschinenbau- und verwandte Berufe	5 112	4 666	3 746	612	446	22	468	454	14	110
Elektroberufe	1 769	1 589	1 191	246	180	3	102	102	-	26
Montierer/ -innen, und Metallberufe a.n.g.	203	200	32	2	3	-	49	49	-	2
Textil- und Bekleidungsberufe	208	188	35	38	20	-	60	60	-	25
Berufe i.d. Lederherstellung, Leder- und Fellverarbeitung	36	34	20	5	2	-	3	3	-	-
Ernährungsberufe	1 599	1 463	351	78	136	3	453	443	10	7
Hoch- und Tiefbauberufe	2 016	1 912	1 163	134	104	-	288	281	7	32
Ausbauberufe, Polsterer/ -innen	562	536	288	56	26	1	88	87	1	6
Berufe i.d. Holz- u. Kunststoffverarbeitung	665	627	406	140	38	-	39	39	-	8
Maler / -innen, Lackierer/ -innen und verwandte Berufe	658	634	422	136	24	1	44	44	-	13
Warenprüfer/ -innen, Versandfertig- macher/ -innen	396	345	94	-	51	-	85	84	1	-
Hilfsarbeiter/ -innen, ohne nähere Tätigkeitsangabe	678	670	8	-	8	-	136	135	1	-
Maschinisten/ -innen u. zugehörige Berufe	378	355	251	1	23	-	33	33	-	-
Technische Berufe	4 346	281	199	36	4 065	109	130	14	116	11
Ingenieure/ -innen, Chemiker/ -innen, Physiker/ -innen, Mathematiker/ -innen	1 691	5	2	-	1 686	1	68	1	67	-
Techniker/ -innen, technische Sonderfachkräfte	2 655	276	197	36	2 379	108	62	13	49	11
Dienstleistungsberufe	36 644	9 879	2 217	259	26 765	1 870	2 771	1 645	1 126	227
Warenkaufleute	6 168	422	102	13	5 746	387	365	80	285	62
Dienstleistungskaufleute und zugehörige Berufe	1 442	37	5	1	1 405	114	27	4	23	2
Verkehrsberufe	3 592	3 133	1 185	39	459	2	356	342	14	3
Organisations-, Verwaltungs- und Büroberufe	10 906	260	82	13	10 646	571	290	20	270	49
Ordnungs- und Sicherheitsberufe Schnittveranschaffende, -ordnende sowie Künstlerische Berufe	879	601	150	8	278	3	60	53	7	2
Gesundheitsdienstberufe	475	69	36	4	406	12	32	16	16	1
Sozial- und Erziehungsberufe, Geistes- u. Naturwissenschaftliche Berufe a.n.g.	4 854	263	17	36	4 591	490	378	23	355	55
Allgemeine Dienstleistungsberufe	3 030	87	17	2	2 943	282	132	13	119	22
	5 298	5 007	623	143	291	9	1 131	1 094	37	31
Sonstige Arbeitskräfte	278	120	88	17	158	59	42	29	13	15
Ohne Angabe	-	-	-	-	-	-	-	-	-	-
Insgesamt	59 028	26 790	12 202	1 964	32 238	2 070	5 258	3 960	1 298	528

**2. Sozialversicherungspflichtig beschäftigte Arbeitnehmer insgesamt sowie ausländische Arbeitnehmer
am 31.12.1997 nach Berufsbereichen und -abschnitten, Stellung im Beruf sowie nach Verwaltungsbezirken**

Berufsbereiche Berufsabschnitte	Sozialversicherungspflichtig Beschäftigte						Darunter Ausländer			
	ins- gesamt	davon				zu- sammen	und zwar			
		zu- sammen	Arbeiter		Angestellte		Arbeiter	Angestellte	Auszu- bildende	
			Fach- arbeiter	Auszu- bildende	zu- sammen					darunter Auszu- bildende
Kreisfreie Stadt Remscheid										
Berufe in der Land-, Tier-, Forst- wirtschaft und im Gartenbau	348	320	137	25	28	-	67	67	-	-
Bergleute, Mineralgewinner	5	5	-	-	-	-	3	3	-	-
Fertigungsberufe	20 053	19 115	8 697	1 153	938	30	5 200	5 166	34	272
Berufe i.d. Steinbearbeitung u. Baustoff- herstellung	11	9	3	-	2	-	2	2	-	-
Keramik- u. Glasberufe	27	22	3	-	5	-	10	10	-	-
Chemie- u. Kunststoffberufe	645	623	67	3	22	-	207	206	1	-
Berufe i.d. Papierherstellung, -verarbeitung und im Druck	399	342	166	19	57	1	62	62	-	3
Berufe i.d. Holzbearbeitung, Holz- und Flechtwarenherstellung	107	106	3	-	1	-	25	25	-	-
Berufe i.d. Metallerzeugung und -bearbeitung	4 399	4 322	2 041	126	77	9	1 648	1 639	9	49
Metall-, Maschinenbau- und verwandte Berufe	5 175	4 865	3 300	505	310	12	981	971	10	125
Elektroberufe	1 331	1 208	951	194	123	1	134	132	2	33
Montierer/ -innen, und Metallberufe a.n.g.	2 214	2 204	114	5	10	1	781	779	2	1
Textil- und Bekleidungsberufe	455	432	78	5	23	-	174	172	2	2
Berufe i.d. Lederherstellung, Leder- und Fellverarbeitung	170	163	20	1	7	-	26	26	-	-
Ernährungsberufe	785	730	281	66	55	-	193	191	2	11
Hoch- und Tiefbauberufe	1 004	923	521	83	81	-	242	241	1	20
Ausbauberufe, Polsterer/ -innen	211	198	125	23	13	1	16	16	-	5
Berufe i.d. Holz- u. Kunststoffverarbeitung	195	187	116	31	8	-	15	15	-	2
Maier/ -innen, Lackierer/ -innen und verwandte Berufe	485	472	330	77	13	-	73	73	-	19
Warenprüfer/ -innen, Versandfertig- macher/ -innen	1 451	1 340	358	14	111	5	312	308	4	1
Hilfsarbeiter/ -innen, ohne nähere Tätigkeitsangabe	551	545	27	-	6	-	187	186	1	-
Maschinenisten/ -innen u. zugehörige Berufe	438	424	193	1	14	-	112	112	-	1
Technische Berufe	4 064	151	108	8	3 913	54	133	20	113	5
Ingenieure/ -innen, Chemiker/ -innen, Physiker/ -innen, Mathematiker/ -innen	1 230	5	2	-	1 225	1	30	-	30	-
Techniker/ -innen, technische Sonderfachkräfte	2 834	146	106	8	2 688	53	103	20	83	5
Dienstleistungsberufe	23 973	5 275	1 096	134	18 698	1 308	1 859	966	893	211
Warenkaufleute	3 607	98	25	2	3 509	192	269	23	246	46
Dienstleistungskaufleute und zugehörige Berufe	1 378	34	14	1	1 344	165	43	10	33	12
Verkehrsberufe	2 907	2 567	641	1	340	2	408	395	13	-
Organisations-, Verwaltungs- und Büroberufe	8 454	227	77	5	8 227	436	275	18	257	57
Ordnungs- und Sicherheitsberufe	500	387	45	3	113	1	31	27	4	-
Schrittwerkschaffende, -ordnende sowie Künstlerische Berufe	224	29	14	7	195	14	13	1	12	1
Gesundheitsdienstberufe	3 097	117	9	14	2 980	374	226	18	208	56
Sozial- und Erziehungsberufe, Geistes- u. Naturwissenschaftliche Berufe a.n.g.	1 847	39	6	1	1 808	110	106	5	101	5
Allgemeine Dienstleistungsberufe	1 959	1 777	265	100	182	14	488	469	19	34
Sonstige Arbeitskräfte	66	26	7	7	40	14	11	7	4	5
Ohne Angabe	-	-	-	-	-	-	-	-	-	-
Insgesamt	48 509	24 892	10 045	1 327	23 617	1 406	7 273	6 229	1 044	493

**2. Sozialversicherungspflichtig beschäftigte Arbeitnehmer insgesamt sowie ausländische Arbeitnehmer
am 31.12.1997 nach Berufsbereichen und -abschnitten, Stellung im Beruf sowie nach Verwaltungsbezirken**

Berufsbereiche Berufsabschnitte	Sozialversicherungspflichtig Beschäftigte						Darunter Ausländer und zwar			
	Ins- gesamt	davon				zu- sammen	und zwar			
		Arbeiter		Angestellte			Arbeiter	Angestellte	Auszu- bildende	
		zu- sammen	darunter							
		Fach- arbeiter	Auszu- bildende							
Kreisfreie Stadt Solingen										
Berufe in der Land-, Tier-, Forst- wirtschaft und im Gartenbau	499	463	166	35	36	3	70	70	-	-
Bergleute, Mineralgewinner	3	3	-	-	-	-	1	1	-	-
Fertigungsberufe	19 818	18 445	6 940	1 150	1 073	14	6 162	6 123	39	214
Berufe i.d. Steinbearbeitung u. Baustoff- herstellung	44	42	20	1	2	-	4	4	-	-
Keramik- u. Glasberufe	58	56	24	5	2	-	19	19	-	-
Chemie- u. Kunststoffberufe	685	665	97	2	20	-	279	278	1	-
Berufe i.d. Papierherstellung, -verarbeitung und im Druck	551	475	203	28	76	3	51	50	1	2
Berufe i.d. Holzbearbeitung, Holz- und Flechtwarenherstellung	134	133	17	-	1	-	37	37	-	-
Berufe i.d. Metallerzeugung und -bearbeitung	3 779	3 652	1 074	35	127	-	1 457	1 450	7	9
Metall-, Maschinenbau- und verwandte Berufe	4 500	4 150	2 829	505	350	4	633	617	16	103
Elektroberufe	991	881	630	158	110	2	78	77	1	26
Montierer/ -innen, und Metallberufe a.n.g.	2 596	2 582	115	3	14	-	1 136	1 135	1	2
Textil- und Bekleidungsberufe	252	239	93	28	13	-	99	99	-	16
Berufe i.d. Lederherstellung, Leder- und Fellverarbeitung	84	82	34	3	2	-	14	14	-	1
Ernährungsberufe	1 041	968	285	52	73	2	285	282	3	5
Hoch- und Tiefbauberufe	1 132	1 076	540	76	56	-	235	233	2	11
Ausbauberufe, Polsterer/ -innen	275	249	158	35	26	1	59	58	1	4
Berufe i.d. Holz- u. Kunststoffverarbeitung	334	315	172	81	19	-	36	36	-	11
Maler / -innen, Lackierer/ -innen und verwandte Berufe	528	516	319	117	12	-	68	68	-	19
Warenprüfer/ -innen, Versandfertig- macher/ -innen	1 862	1 717	205	21	145	2	404	398	6	5
Hilfsarbeiter/ -innen, ohne nähere Tätigkeitsangabe	486	485	18	-	1	-	227	227	-	-
Maschinen/ -innen u. zugehörige Berufe	186	162	107	-	24	-	41	41	-	-
Technische Berufe	2 378	152	113	4	2 226	21	81	13	68	1
Ingenieure/ -innen, Chemiker/ -innen, Physiker/ -innen, Mathematiker/ -innen	565	10	5	-	555	3	21	-	21	-
Techniker/ -innen, technische Sonderfachkräfte	1 813	142	108	4	1 671	18	60	13	47	1
Dienstleistungsberufe	27 396	6 250	1 140	170	21 146	1 630	2 328	1 333	995	259
Warenkaufleute	3 860	192	46	10	3 668	232	257	34	223	46
Dienstleistungskaufleute und zugehörige Berufe	1 574	32	7	-	1 542	161	64	4	60	17
Verkehrsberufe	3 524	3 122	559	3	402	3	675	670	5	1
Organisations-, Verwaltungs- und Büroberufe	9 286	237	82	3	9 049	447	333	23	310	72
Ordnungs- und Sicherheitsberufe Schriftwerkstattende, -ordnende sowie Künstlerische Berufe	514	378	70	5	136	1	37	35	2	-
Gesundheitsdienstberufe	349	39	23	7	310	11	21	2	19	-
Sozial- und Erziehungsberufe, Geistes- u. Naturwissenschaftliche Berufe a.n.g.	3 438	173	23	28	3 265	405	242	13	229	65
Allgemeine Dienstleistungsberufe	2 623	80	16	5	2 543	251	137	8	129	19
	2 228	1 997	314	109	231	19	562	544	18	39
Sonstige Arbeitskräfte	84	34	6	14	60	30	8	3	5	6
Ohne Angabe	-	-	-	-	-	-	-	-	-	-
Insgesamt	49 878	25 347	8 365	1 373	24 531	1 598	7 650	6 543	1 107	480

**2. Sozialversicherungspflichtig beschäftigte Arbeitnehmer insgesamt sowie ausländische Arbeitnehmer
am 31.12.1997 nach Berufsbereichen und -abschnitten, Stellung im Beruf sowie nach Verwaltungsbezirken**

Berufsbereiche Berufsabschnitte	Sozialversicherungspflichtig Beschäftigte						Darunter Ausländer			
	ins- gesamt	davon				zu- sammen	und zwar			
		Arbeiter		Angestellte			Arbeiter	Angestellte	Auszu- bildende	
		zu- sammen	darunter Fach- arbeiter	zu- sammen	darunter Auszu- bildende					
Kreisfreie Stadt Wuppertal										
Berufe in der Land-, Tier-, Forst- wirtschaft und im Gartenbau	1 096	1 004	455	89	91	1	135	133	2	1
Bergleute, Mineralgewinner	38	36	4	-	3	-	2	2	-	-
Fertigungsberufe	36 636	36 189	15 724	2 566	2 447	56	7 767	7 682	85	444
Berufe i.d. Steinbearbeitung u. Baustoff- herstellung	58	54	29	2	4	-	11	11	-	-
Keramik- u. Glasberufe	27	21	12	-	6	-	7	7	-	-
Chemie- u. Kunststoffberufe	3 631	3 452	867	144	179	-	1 047	1 037	10	34
Berufe i.d. Papierherstellung, -verarbeitung und im Druck	2 038	1 863	605	53	175	7	328	325	3	8
Berufe i.d. Holzbearbeitung, Holz- und Flechtwarenherstellung	98	95	18	-	3	-	43	43	-	-
Berufe i.d. Metallherzeugung und -bearbeitung	4 268	4 191	1 680	95	77	2	1 407	1 404	3	29
Metall-, Maschinenbau- und verwandte Berufe	8 656	7 924	5 745	1 174	732	24	932	908	24	237
Elektroberufe	3 103	2 744	2 088	476	359	7	169	165	4	47
Montierer/ -innen, und Metallberufe a.n.g.	3 609	3 542	178	3	67	-	1 101	1 099	2	1
Textil- und Bekleidungsberufe	1 579	1 452	652	56	127	5	306	298	8	24
Berufe i.d. Lederherstellung, Leder- und Fellverarbeitung	179	166	64	5	13	1	46	44	2	-
Ernährungsberufe	2 268	2 062	647	123	206	7	619	609	10	18
Hoch- und Tiefbauberufe	1 894	1 804	840	110	90	-	396	394	2	11
Ausbauberufe, Polsterer/ -innen	631	562	364	54	69	2	68	62	6	3
Berufe i.d. Holz- u. Kunststoffverarbeitung	659	629	414	123	30	-	44	44	-	2
Maler / -innen, Lackierer/ -innen und verwandte Berufe	1 001	950	681	134	51	1	97	96	1	30
Warenprüfer/ -innen, Versandfertig- macher/ -innen	2 724	2 517	344	14	207	-	579	573	6	-
Hilfsarbeiter/ -innen, ohne nähere Tätigkeitsangabe	1 592	1 584	58	-	8	-	508	507	1	-
Maschinenr/ -innen u. zugehörige Berufe	621	577	438	-	44	-	59	56	3	-
Technische Berufe	10 555	486	317	77	10 069	244	320	31	289	23
Ingenieure/ -innen, Chemiker/ -innen, Physiker/ -innen, Mathematiker/ -innen	2 804	19	8	-	2 785	4	94	1	93	-
Techniker/ -innen, technische Sonderfachkräfte	7 751	467	309	77	7 284	240	226	30	196	23
Dienstleistungsberufe	78 995	16 776	3 945	379	62 219	3 824	5 245	2 700	2 545	481
Warenkaufleute	10 720	522	116	20	10 198	627	609	95	514	108
Dienstleistungskaufleute und zugehörige Berufe	6 320	95	25	4	6 225	554	171	9	162	38
Verkehrsberufe	9 270	8 174	2 204	56	1 096	5	966	946	20	8
Organisations-, Verwaltungs- und Büroberufe	28 528	942	194	11	27 586	1 147	836	154	682	101
Ordnungs- und Sicherheitsberufe	1 923	1 303	281	4	620	4	148	127	21	3
Schichtwerkschaftliche, -ordnende sowie Künstlerische Berufe	1 132	104	45	7	1 028	32	114	5	109	2
Gesundheitsdienstberufe	8 834	484	48	63	8 350	1 084	722	41	681	149
Sozial- und Erziehungsberufe, Geistes- u. Naturwissenschaftliche Berufe a.n.g.	6 823	179	49	7	6 644	348	327	12	315	18
Allgemeine Dienstleistungsberufe	5 445	4 973	983	207	472	23	1 352	1 311	41	54
Sonstige Arbeitskräfte	416	161	36	51	265	92	47	29	18	22
Ohne Angabe	-	-	-	-	-	-	-	-	-	-
Insgesamt	129 735	64 661	20 480	3 162	75 084	4 217	13 616	10 577	2 939	971

**2. Sozialversicherungspflichtig beschäftigte Arbeitnehmer insgesamt sowie ausländische Arbeitnehmer
am 31.12.1997 nach Berufsbereichen und -abschnitten, Stellung im Beruf sowie nach Verwaltungsbezirken**

Berufsbereiche Berufsabschnitte	Sozialversicherungspflichtig Beschäftigte						Darunter Ausländer und zwar			
	ins- gesamt	davon				zu- sammen	und zwar			
		Arbeiter		Angestellte			Arbeiter	Angestellte	Auszu- bildende	
		zu- sammen	darunter		zu- sammen					darunter
		Fach- arbeiter	Auszu- bildende							
Kreis Kleve										
Berufe in der Land-, Tier-, Forst- wirtschaft und im Gartenbau	2 435	2 266	1 129	254	169	7	384	374	10	9
Bergleute, Mineralgewinner	21	19	15	1	2	-	-	-	-	-
Fertigungsberufe	22 970	21 492	11 378	2 199	1 478	51	2 606	2 531	75	93
Berufe i.d. Steinbearbeitung u. Baustoff- herstellung	237	226	35	4	11	-	50	50	-	-
Keramik- u. Glasberufe	68	62	11	6	6	1	10	10	-	-
Chemie- u. Kunststoffberufe	1 014	963	198	7	51	-	146	141	5	1
Berufe i.d. Papierherstellung, -verarbeitung und im Druck	976	876	365	30	100	3	75	73	2	1
Berufe i.d. Holzbearbeitung, Holz- und Flechtwarenherstellung	66	61	18	-	5	-	16	16	-	-
Berufe i.d. Metallherzeugung und -bearbeitung	583	561	270	11	22	-	70	69	1	-
Metall-, Maschinenbau- und verwandte Berufe	5 846	5 374	3 887	892	472	25	444	417	27	39
Elektroberufe	2 289	2 083	1 271	291	206	6	210	202	8	9
Montierer/ -innen, und Metallberufe a.n.g.	521	502	43	2	19	1	41	41	-	-
Textil- und Bekleidungsberufe	742	692	186	14	50	-	152	150	2	2
Berufe i.d. Lederherstellung, Leder- und Fellverarbeitung	380	357	163	23	23	-	39	35	4	2
Ernährungsberufe	2 743	2 536	935	183	207	5	502	493	9	4
Hoch- und Tiefbauberufe	3 267	3 145	1 887	306	122	1	448	439	9	18
Ausbauberufe, Polsterer/ -innen	485	462	315	55	23	4	51	50	1	2
Berufe i.d. Holz- u. Kunststoffverarbeitung Maler / -innen, Lackierer/ -innen und verwandte Berufe	1 311	1 264	916	250	47	4	85	85	-	8
Warenprüfer/ -innen, Versandfertig- macher/ -innen	710	687	495	117	23	-	37	36	1	7
Hilfsarbeiter/ -innen, ohne nähere Tätigkeitsangabe	1 006	932	98	5	74	1	136	131	5	-
Maschinen/ -innen u. zugehörige Berufe	355	351	55	2	4	-	56	56	-	-
Maschinen/ -innen u. zugehörige Berufe	371	358	230	1	13	-	38	37	1	-
Technische Berufe	3 184	199	145	21	2 985	136	206	16	190	2
Ingenieure/ -innen, Chemiker/ -innen, Physiker/ -innen, Mathematiker/ -innen	678	22	13	2	656	4	43	2	41	1
Techniker/ -innen, Technische Sonderfachkräfte	2 506	177	132	19	2 329	132	163	14	149	1
Dienstleistungsberufe	44 179	9 692	2 531	331	34 487	2 746	2 701	1 008	1 693	125
Warenkaufleute	7 080	380	127	17	6 700	478	372	53	319	23
Dienstleistungskaufleute und zugehörige Berufe	2 990	43	26	-	2 947	310	87	2	85	5
Verkehrsberufe	5 231	4 683	1 476	15	548	2	497	459	38	1
Organisations-, Verwaltungs- und Büroberufe	13 054	240	86	14	12 814	870	635	17	618	39
Ordnungs- und Sicherheitsberufe Schrittwerkschaffende, -ordnende sowie Künstlerische Berufe	820	570	158	14	250	-	44	33	11	-
Gesundheitsdienstberufe	288	62	14	15	226	7	24	11	13	2
Sozial- und Erziehungsberufe, Geistes- u. Naturwissenschaftliche Berufe a.n.g.	6 462	133	19	17	6 329	731	433	10	423	28
Allgemeine Dienstleistungsberufe	4 404	195	11	61	4 209	329	164	9	155	14
	3 850	3 386	614	178	464	19	445	414	31	13
Sonstige Arbeitskräfte	270	210	17	151	60	17	22	19	3	13
Ohne Angabe	-	-	-	-	-	-	-	-	-	-
Insgesamt	73 059	33 878	15 215	2 957	39 181	2 957	5 919	3 948	1 971	242

**2. Sozialversicherungspflichtig beschäftigte Arbeitnehmer insgesamt sowie ausländische Arbeitnehmer
am 31.12.1997 nach Berufsbereichen und -abschnitten, Stellung im Beruf sowie nach Verwaltungsbezirken**

Berufsbereiche Berufsabschnitte	Sozialversicherungspflichtig Beschäftigte						Darunter Ausländer und zwar			
	ins- gesamt	davon				zu- sammen	und zwar			
		Arbeiter		Angestellte			Arbeiter	Angestellte	Auszu- bildende	
		zu- sammen	Fach- arbeiter	Auszu- bildende	zu- sammen					darunter Auszu- bildende
Kreis Mettmann										
Berufe in der Land-, Tier-, Forst- wirtschaft und im Gartenbau	1 860	1 520	540	146	330	10	271	262	9	4
Bergleute, Mineralgewinner	45	42	6	-	3	-	3	3	-	-
Fertigungsberufe	53 910	50 330	21 250	2 747	3 580	40	13 276	13 141	135	438
Berufe i.d. Steinbearbeitung u. Baustoff- herstellung	165	161	52	4	4	1	44	44	-	-
Keramik- u. Glasberufe	67	58	19	-	9	-	18	15	3	-
Chemie- u. Kunststoffberufe	1 921	1 757	289	13	164	2	440	433	7	1
Berufe i.d. Papierherstellung, -verarbeitung und im Druck	1 495	1 290	404	39	205	3	277	272	5	4
Berufe i.d. Holzbearbeitung, Holz- und Flechtwarenherstellung	228	225	22	1	3	-	150	149	1	-
Berufe i.d. Metallerzeugung und -bearbeitung	9 121	8 918	3 114	87	203	-	3 421	3 407	14	18
Metall-, Maschinenbau- und verwandte Berufe	11 952	10 889	8 062	1 312	1 063	16	1 431	1 395	36	268
Elektroberufe	3 732	3 197	2 455	445	535	10	296	282	14	58
Montierer/ -innen, und Metallberufe a.n.g.	9 162	9 132	493	13	30	-	3 863	3 863	-	5
Textil- und Bekleidungsberufe	403	349	138	14	54	1	86	83	3	5
Berufe i.d. Lederherstellung, Leder- und Fellverarbeitung	346	329	125	23	17	-	67	66	1	7
Ernährungsberufe	2 810	2 525	972	160	285	3	720	707	13	16
Hoch- und Tiefbauberufe	3 392	3 200	1 689	186	192	1	782	764	18	22
Ausbauberufe, Polsterer/ -innen	721	657	485	46	64	-	84	81	3	3
Berufe i.d. Holz- u. Kunststoffverarbeitung	1 143	1 085	732	175	58	1	106	106	-	4
Maler / -innen, Lackierer/ -innen und verwandte Berufe	1 289	1 229	853	189	60	-	128	127	1	22
Warenprüfer/ -innen, Versandfertig- macher/ -innen	3 901	3 311	603	31	590	2	821	806	15	4
Hilfsarbeiter/ -innen, ohne nähere Tätigkeitsangabe	1 020	1 007	90	3	13	-	347	346	1	-
Maschinen/ -innen u. zugehörige Berufe	1 042	1 011	653	6	31	-	195	195	-	1
Technische Berufe	15 438	565	366	18	14 873	195	633	57	576	15
Ingenieure/ -innen, Chemiker/ -innen, Physiker/ -innen, Mathematiker/ -innen	4 943	27	15	-	4 916	8	248	1	247	2
Techniker/ -innen, technische Sonderfachkräfte	10 495	538	351	18	9 957	187	385	56	329	13
Dienstleistungsberufe	94 387	19 132	4 323	461	75 255	3 800	6 986	3 543	3 443	569
Warenkaufleute	15 289	524	119	17	14 765	633	875	103	772	129
Dienstleistungskaufleute und zugehörige Berufe	4 299	80	41	2	4 219	403	162	4	158	41
Verkehrsberufe	13 045	11 239	2 493	24	1 806	5	2 095	2 011	84	4
Organisations-, Verwaltungs- und Büroberufe	37 506	505	174	27	37 001	1 241	1 399	51	1 348	117
Ordnungs- und Sicherheitsberufe Schnittwerkschaftende, -ordnende sowie Künstlerische Berufe	1 570	875	269	10	695	6	120	64	56	-
Gesundheitsdienstberufe	839	126	78	13	713	28	50	11	39	4
Sozial- und Erziehungsberufe, Geistes- u. Naturwissenschaftliche Berufe a.n.g.	8 321	362	42	27	7 959	955	641	39	602	156
Allgemeine Dienstleistungsberufe	7 394	158	31	16	7 236	476	327	21	306	31
	6 124	5 263	1 076	325	861	53	1 317	1 239	78	87
Sonstige Arbeitskräfte	515	171	33	19	344	122	53	24	29	19
Ohne Angabe	-	-	-	-	-	-	-	-	-	-
Insgesamt	166 145	71 760	26 518	3 391	94 385	4 167	21 222	17 030	4 192	1 045

**2. Sozialversicherungspflichtig beschäftigte Arbeitnehmer insgesamt sowie ausländische Arbeitnehmer
am 31.12.1997 nach Berufsbereichen und -abschnitten, Stellung im Beruf sowie nach Verwaltungsbezirken**

Berufsbereiche Berufsabschnitte	Sozialversicherungspflichtig Beschäftigte						Darunter Ausländer			
	ins- gesamt	davon					zu- sammen	und zwar		
		Arbeiter		Angestellte				Arbeiter	Angestellte	Auszu- bildende
		zu- sammen	darunter		zu- sammen	darunter				
		Fach- arbeiter	Auszu- bildende							
Kreis Neuss										
Berufe in der Land-, Tier-, Forst- wirtschaft und im Gartenbau	1 832	1 660	573	135	172	2	259	253	6	4
Bergleute, Mineralgewinner	313	311	57	-	2	-	59	59	-	-
Fertigungsberufe	37 714	35 531	18 584	2 889	2 183	41	6 824	6 724	100	442
Berufe i.d. Steinbearbeitung u. Baustoff- herstellung	479	463	106	11	16	1	200	198	2	1
Keramik- u. Glasberufe	304	287	25	3	17	1	163	162	1	1
Chemie- u. Kunststoffberufe	4 299	4 144	1 831	314	155	4	839	830	9	86
Berufe i.d. Papierherstellung, -verarbeitung und im Druck	1 375	1 279	381	36	96	1	286	280	6	8
Berufe i.d. Holzbearbeitung, Holz- und Flechtwarenherstellung	90	84	49	2	6	1	26	26	-	1
Berufe i.d. Metallherzeugung und -bearbeitung	3 298	3 251	1 333	54	47	-	765	765	-	11
Metall-, Maschinenbau- und verwandte Berufe	8 995	8 312	6 428	1 208	683	13	824	798	26	193
Elektroberufe	3 485	3 185	2 493	500	300	11	209	203	6	55
Montierer/ -innen, und Metallberufe a.n.g.	1 239	1 225	83	2	14	-	603	603	-	-
Textil- und Bekleidungsberufe	657	601	374	34	56	1	109	106	3	12
Berufe i.d. Lederherstellung, Leder- und Fellverarbeitung	60	55	23	12	5	-	11	11	-	3
Ernährungsberufe	2 915	2 726	914	170	189	4	828	814	14	12
Hoch- und Tiefbauberufe	3 114	2 956	1 472	191	158	-	646	634	12	24
Ausbauberufe, Polsterer/ -innen	614	575	418	74	39	-	70	66	4	5
Berufe i.d. Holz- u. Kunststoffverarbeitung	746	706	483	122	40	-	56	54	2	5
Maler / -innen, Lackierer/ -innen und verwandte Berufe	1 087	1 055	741	144	32	-	131	129	2	18
Warenprüfer/ -innen, Versandfertig- macher/ -innen	1 935	1 759	202	12	176	4	593	584	9	7
Hilfsarbeiter/ -innen, ohne nähere Tätigkeitsangabe	927	920	45	-	7	-	233	232	1	-
Maschinenf- -innen u. zugehörige Berufe	2 095	1 948	1 183	-	147	-	232	229	3	-
Technische Berufe	10 646	551	334	51	10 095	140	377	41	336	15
Ingenieure/ -innen, Chemiker/ -innen, Physiker/ -innen, Mathematiker/ -innen	3 177	27	21	-	3 150	3	133	5	128	1
Techniker/ -innen, technische Sonderfachkräfte	7 469	524	313	51	6 945	137	244	36	208	14
Dienstleistungsberufe	73 317	16 770	4 107	396	56 547	3 317	5 662	2 878	2 784	393
Warenkaufleute	11 136	504	102	20	10 632	587	711	107	604	97
Dienstleistungskaufleute und zugehörige Berufe	4 804	55	33	3	4 749	494	162	9	153	37
Verkehrsberufe	10 311	9 034	2 410	18	1 277	21	1 399	1 326	73	8
Organisations-, Verwaltungs- und Büroberufe	26 001	434	149	19	25 567	953	1 220	46	1 174	94
Ordnungs- und Sicherheitsberufe Schnittwerkschaffende, -ordnende sowie Künstlerische Berufe	1 685	1 134	292	4	551	-	117	107	10	1
Gesundheitsdienstberufe	699	75	38	12	624	22	38	12	26	2
Sozial- und Erziehungsberufe, Geistes- u. Naturwissenschaftliche Berufe a.n.g.	7 500	246	34	46	7 254	932	522	24	498	104
Allgemeine Dienstleistungsberufe	5 376	125	23	1	5 251	281	200	10	190	8
	5 805	5 163	1 026	273	642	27	1 293	1 237	56	42
Sonstige Arbeitskräfte	704	399	179	62	305	78	86	72	14	18
Ohne Angabe	-	-	-	-	-	-	-	-	-	-
Insgesamt	124 526	55 222	23 834	3 533	69 304	3 578	13 267	10 027	3 240	872

**2. Sozialversicherungspflichtig beschäftigte Arbeitnehmer insgesamt sowie ausländische Arbeitnehmer
am 31.12.1997 nach Berufsbereichen und -abschnitten, Stellung im Beruf sowie nach Verwaltungsbezirken**

Berufsbereiche Berufsabschnitte	Sozialversicherungspflichtig Beschäftigte						Darunter Ausländer und zwar			
	ins- gesamt	davon				zu- sammen	und zwar			
		Arbeiter		Angestellte			Arbeiter	Angestellte	Auszu- bildende	
		zu- sammen	Fach- arbeiter	Auszu- bildende	zu- sammen					darunter Auszu- bildende
Kreis Viersen										
Berufe in der Land-, Tier-, Forst- wirtschaft und im Gartenbau	1 554	1 420	622	168	134	-	243	236	7	1
Bergleute, Mineralgewinner	10	10	-	-	-	-	4	4	-	-
Fertigungsberufe	27 580	25 923	11 833	1 726	1 657	27	4 226	4 163	63	143
Berufe i.d. Steinbearbeitung u. Baustoff- herstellung	273	254	48	8	19	1	55	52	3	1
Keramik- u. Glasberufe	150	141	49	-	9	2	59	58	1	-
Chemie- u. Kunststoffberufe	3 012	2 943	192	36	69	-	692	690	2	9
Berufe i.d. Papierherstellung, -verarbeitung und im Druck	1 286	1 163	503	43	123	2	208	200	8	3
Berufe i.d. Holzbearbeitung, Holz- und Flechtwarenherstellung	19	18	4	-	1	-	4	4	-	-
Berufe i.d. Metallherzeugung und -bearbeitung	1 967	1 923	901	24	44	1	402	401	1	2
Metall-, Maschinenbau- und verwandte Berufe	5 503	5 009	3 672	677	494	12	444	431	13	54
Elektroberufe	2 067	1 782	1 328	247	285	6	115	102	13	11
Montierer/ -innen, und Metallberufe a.n.g.	1 195	1 190	144	2	5	-	405	405	-	-
Textil- und Bekleidungsberufe	1 928	1 829	1 058	43	99	-	326	322	4	15
Berufe i.d. Lederherstellung, Leder- und Fellverarbeitung	341	326	49	5	15	-	74	70	4	1
Ernährungsberufe	1 931	1 809	696	104	122	-	365	359	6	5
Hoch- und Tiefbauberufe	2 544	2 447	1 228	217	97	-	295	291	4	20
Ausbauberufe, Polsterer/ -innen	585	543	344	46	42	1	65	64	1	1
Berufe i.d. Holz- u. Kunststoffverarbeitung	956	911	606	146	45	1	75	75	-	8
Maler / -innen, Lackierer/ -innen und verwandte Berufe	701	680	472	118	21	-	73	73	-	12
Warenprüfer/ -innen, Versandfertig- macher/ -innen	1 831	1 694	331	6	137	1	372	369	3	1
Hilfsarbeiter/ -innen, ohne nähere Tätigkeitsangabe	550	536	33	1	14	-	100	100	-	-
Maschinen/ -innen u. zugehörige Berufe	741	725	175	3	16	-	97	97	-	-
Technische Berufe	5 044	524	163	15	4 520	93	299	82	217	5
Ingenieure/ -innen, Chemiker/ -innen, Physiker/ -innen, Mathematiker/ -innen	1 275	11	8	1	1 264	3	62	1	61	-
Techniker/ -innen, Technische Sonderfachkräfte	3 769	513	145	14	3 256	90	237	81	156	5
Dienstleistungsberufe	46 386	10 810	2 535	230	35 576	2 422	2 821	1 272	1 549	188
Warenkaufleute	7 952	520	113	9	7 432	529	414	63	351	54
Dienstleistungskaufleute und zugehörige Berufe	1 996	83	17	-	1 913	178	58	11	47	9
Verkehrsberufe	6 489	5 749	1 485	18	740	5	739	683	56	1
Organisations-, Verwaltungs- und Büroberufe	15 575	244	79	8	15 331	679	605	22	583	33
Ordnungs- und Sicherheitsberufe	810	561	201	28	249	2	42	36	6	2
Schriftwerkstattliche, -ordnende sowie Künstlerische Berufe	419	70	39	13	349	17	19	3	16	-
Gesundheitsdienstberufe	5 596	318	20	25	5 278	640	366	12	354	67
Sozial- und Erziehungsberufe, Geistes- u. Naturwissenschaftliche Berufe a.n.g.	4 083	164	15	1	3 919	357	119	7	112	7
Allgemeine Dienstleistungsberufe	3 466	3 101	566	128	365	15	459	435	24	15
Sonstige Arbeitskräfte	305	177	17	47	128	75	26	18	8	8
Ohne Angabe	-	-	-	-	-	-	-	-	-	-
Insgesamt	80 879	38 864	15 160	2 186	42 015	2 617	7 619	5 775	1 844	345

**2. Sozialversicherungspflichtig beschäftigte Arbeitnehmer insgesamt sowie ausländische Arbeitnehmer
am 31.12.1997 nach Berufsbereichen und -abschnitten, Stellung im Beruf sowie nach Verwaltungsbezirken**

Berufsbereiche Berufsabschnitte	Sozialversicherungspflichtig Beschäftigte						Darunter Ausländer			
	insgesamt	davon				zu- sammen	und zwar			
		Arbeiter		Angestellte			Arbeiter	Angestellte	Auszu- bildende	
		zu- sammen	Fach- arbeiter	Auszu- bildende	zu- sammen					darunter Auszu- bildende
Kreis Wesel										
Berufe in der Land-, Tier-, Forstwirtschaft und im Gartenbau	2 250	2 063	820	240	187	2	246	239	7	7
Bergleute, Mineralgewinner	6 481	6 480	6 191	106	1	-	1 421	1 420	1	32
Fertigungsberufe	35 673	33 176	18 902	3 231	2 398	74	4 136	4 076	61	426
Berufe i.d. Steinbearbeitung u. Baustoffherstellung	481	458	100	12	23	-	113	113	-	-
Keramik- u. Glasberufe	806	782	47	13	24	2	130	129	1	4
Chemie- u. Kunststoffberufe	1 424	1 364	512	25	60	5	116	113	3	-
Berufe i.d. Papierherstellung, -verarbeitung und im Druck	1 153	800	525	22	353	9	108	101	7	-
Berufe i.d. Holzbearbeitung, Holz- und Flechtwarenherstellung	283	281	26	1	2	-	55	55	-	-
Berufe i.d. Metallherzeugung und -bearbeitung	2 181	2 127	1 336	78	54	1	323	320	3	3
Metall-, Maschinenbau- und verwandte Berufe	9 781	9 028	6 689	1 327	753	28	870	856	14	192
Elektroberufe	4 368	4 080	2 515	593	288	9	375	373	2	90
Montierer/ -innen, und Metallberufe a.n.g.	932	920	166	10	12	-	131	131	-	3
Textil- und Bekleidungsberufe	556	530	142	61	26	2	100	98	2	35
Berufe i.d. Lederherstellung, Leder- und Fellverarbeitung	57	50	36	10	7	-	4	4	-	1
Ernährungsberufe	2 316	2 134	889	203	182	4	435	425	10	14
Hoch- und Tiefbauberufe	4 318	4 102	2 434	319	216	-	640	633	7	33
Ausbauberufe, Polsterer/ -innen	1 038	978	667	101	60	1	139	135	4	15
Berufe i.d. Holz- u. Kunststoffverarbeitung	1 346	1 276	879	247	70	-	68	68	-	11
Maler / -innen, Lackierer/ -innen und verwandte Berufe	993	953	683	185	40	1	63	63	-	18
Warenprüfer/ -innen, Versandfertig- macher/ -innen	1 580	1 445	480	7	135	12	200	192	8	3
Hilfsarbeiter/ -innen, ohne nähere Tätigkeitsangabe	599	580	99	11	19	-	141	141	-	3
Maschinen/ -innen u. zugehörige Berufe	1 361	1 287	677	6	74	-	125	125	-	1
Technische Berufe	7 542	476	386	33	7 067	151	191	22	169	6
Ingenieure/ -innen, Chemiker/ -innen, Physiker/ -innen, Mathematiker/ -innen	1 748	19	13	-	1 729	6	40	-	40	1
Techniker/ -innen, Technische Sonderfachkräfte	5 794	456	373	33	5 338	145	151	22	129	5
Dienstleistungsberufe	62 869	14 433	4 162	511	48 426	3 781	3 304	1 636	1 668	374
Warenkaufleute	10 015	507	132	40	9 508	734	456	63	393	104
Dienstleistungskaufleute und zugehörige Berufe	3 412	91	40	5	3 321	351	71	4	67	16
Verkehrsberufe	7 820	6 899	2 313	24	921	4	711	686	25	1
Organisations-, Verwaltungs- und Büroberufe	18 779	350	146	13	18 429	1 045	404	14	390	73
Ordnungs- und Sicherheitsberufe Schrittwerkschaftende, -ordnende sowie Künstlerische Berufe	1 220	857	289	20	363	2	67	53	14	-
Gesundheitsdienstberufe	583	104	48	7	479	32	32	9	23	2
Sozial- und Erziehungsberufe, Geistes- u. Naturwissenschaftliche Berufe a.n.g.	8 836	329	28	57	8 507	1 092	561	34	527	106
Allgemeine Dienstleistungsberufe	6 640	252	15	7	6 388	510	209	8	201	19
5 554	5 044	1 151	338	510	11	793	765	28	53	
Sonstige Arbeitskräfte	311	191	69	13	120	54	26	26	1	6
Ohne Angabe	-	-	-	-	-	-	-	-	-	-
Insgesamt	114 996	56 797	30 520	4 134	58 199	4 062	9 324	7 417	1 907	861

**2. Sozialversicherungspflichtig beschäftigte Arbeitnehmer insgesamt sowie ausländische Arbeitnehmer
am 31.12.1997 nach Berufsbereichen und -abschnitten, Stellung im Beruf sowie nach Verwaltungsbezirken**

Berufsbereiche Berufsabschnitte	Sozialversicherungspflichtig Beschäftigte						Darunter Ausländer			
	ins- gesamt	davon					zu- sammen	und zwar		
		Arbeiter			Angestellte			Arbeiter	Angestellte	Auszu- bildende
		zu- sammen	Fach- arbeiter	Auszu- bildende	zu- sammen	darunter Auszu- bildende				
Regierungsbezirk Köln										
Berufe in der Land-, Tier-, Forst- wirtschaft und im Gartenbau	14 489	13 053	5 456	1 232	1 436	22	2 091	2 054	37	40
Bergleute, Mineralgewinner	1 044	1 024	496	4	20	-	127	127	-	-
Fertigungsberufe	369 726	345 474	172 370	29 498	24 252	709	65 489	64 430	1 059	4 060
Berufe i.d. Steinbearbeitung u. Baustoff- herstellung	1 608	1 540	570	108	68	3	330	327	3	4
Keramik- u. Glasberufe	3 949	3 815	1 470	72	134	8	1 042	1 039	3	17
Chemie- u. Kunststoffberufe	34 856	33 700	8 839	1 056	1 156	24	7 621	7 551	70	214
Berufe i.d. Papierherstellung, -verarbeitung und im Druck	17 134	15 182	5 569	589	1 952	106	2 506	2 433	73	88
Berufe i.d. Holzbearbeitung, Holz- und Flechtwarenherstellung	1 582	1 548	315	6	34	2	369	366	3	-
Berufe i.d. Metallherzeugung und -bearbeitung	25 833	25 321	12 088	689	512	5	6 488	6 464	24	159
Metall-, Maschinenbau- und verwandte Berufe	89 010	81 648	58 955	12 950	7 362	291	9 037	8 800	237	2 035
Elektroberufe	35 874	31 788	22 953	4 973	4 086	113	2 850	2 711	139	604
Montierer/ -innen, und Metallberufe a.n.g.	12 631	12 459	1 745	54	172	3	3 458	3 445	13	11
Textil- und Bekleidungsberufe	6 839	6 461	2 860	277	378	6	1 760	1 731	29	81
Berufe i.d. Lederherstellung, Leder- und Fellverarbeitung	1 491	1 392	651	95	99	4	248	242	6	8
Ernährungsberufe	31 139	28 654	9 672	1 841	2 485	62	8 912	8 750	162	186
Hoch- und Tiefbauberufe	36 247	34 253	17 554	2 495	1 994	14	7 430	7 315	115	268
Ausbauberufe, Polsterer/ -innen	8 657	8 147	5 257	903	510	21	1 266	1 252	14	104
Berufe i.d. Holz- u. Kunststoffverarbeitung	9 466	8 902	6 029	1 481	564	8	716	696	20	46
Maler / -innen, Lackierer/ -innen und verwandte Berufe	11 535	11 192	6 935	1 762	343	3	1 376	1 366	10	202
Warenprüfer/ -innen, Versandfertig- macher/ -innen	18 504	16 884	3 076	114	1 620	29	4 215	4 121	94	27
Hilfsarbeiter/ -innen, ohne nähere Tätigkeitsangabe	13 580	13 400	1 226	21	180	2	4 645	4 625	20	3
Maschinisten/ -innen u. zugehörige Berufe	9 791	9 188	6 606	12	603	5	1 220	1 196	24	3
Technische Berufe	109 677	5 277	3 393	418	104 300	2 262	4 685	418	4 267	175
Ingenieure/ -innen, Chemiker/ -innen, Physiker/ -innen, Mathematiker/ -innen	41 009	296	105	12	40 713	71	2 007	17	1 990	5
Techniker/ -innen, Technische Sonderfachkräfte	68 568	4 981	3 288	406	63 587	2 191	2 678	401	2 277	170
Dienstleistungsberufe	863 224	176 700	40 399	6 041	687 524	40 916	66 513	32 693	33 820	4 641
Warenkaufleute	109 518	5 322	1 431	296	104 196	6 609	7 146	1 008	6 138	931
Dienstleistungskaufleute und zugehörige Berufe	66 607	1 074	317	28	65 533	5 206	1 966	94	1 872	272
Verkehrsberufe	93 397	78 936	20 255	625	14 461	207	12 423	11 701	722	103
Organisations-, Verwaltungs- und Büroberufe	320 607	8 370	2 196	187	312 237	13 346	12 611	1 059	11 552	1 101
Ordnungs- und Sicherheitsberufe Schichtwerkschattende, -ordnende sowie Künstlerische Berufe	20 744	14 432	3 362	146	6 312	48	1 593	1 379	214	7
18 397	1 321	533	207	17 076	513	1 680	188	1 492	40	
Gesundheitsdienstberufe	91 484	3 913	297	845	87 571	10 344	7 330	376	6 954	1 169
Sozial- und Erziehungsberufe, Geistes- u. Naturwissenschaftliche Berufe a.n.g.	74 068	2 157	345	262	71 911	4 283	4 157	132	4 025	248
Allgemeine Dienstleistungsberufe	68 402	60 175	11 663	3 445	8 227	360	17 607	16 756	851	670
Sonstige Arbeitskräfte	6 563	2 648	684	655	3 915	1 461	725	424	301	278
Ohne Angabe	-	-	-	-	-	-	-	-	-	-
Insgesamt	1 364 623	543 176	222 798	37 848	821 447	45 370	139 630	100 146	39 484	9 094

**2. Sozialversicherungspflichtig beschäftigte Arbeitnehmer insgesamt sowie ausländische Arbeitnehmer
am 31.12.1997 nach Berufsbereichen und -abschnitten, Stellung im Beruf sowie nach Verwaltungsbezirken**

Berufsbereiche Berufsabschnitte	Sozialversicherungspflichtig Beschäftigte						Darunter Ausländer und zwar			
	ins- gesamt	davon				zu- sammen	zu- sammen	Arbeiter	Angestellte	Auszu- bildende
		Arbeiter		Angestellte						
		zu- sammen	Fach- arbeiter	Auszu- bildende	darunter Auszu- bildende					
Kreisfreie Stadt Aachen										
Berufe in der Land-, Tier-, Forst- wirtschaft und im Gartenbau	833	782	328	79	51	1	114	112	2	5
Bergleute, Mineralgewinner	10	8	6	1	2	-	-	-	-	-
Fertigungsberufe	26 145	24 141	11 642	1 994	2 004	61	5 740	5 584	166	320
Berufe i.d. Steinbearbeitung u. Baustoff- herstellung	80	76	41	7	4	-	17	17	-	-
Keramik- u. Glasberufe	293	282	67	4	11	1	71	70	1	1
Chemie- u. Kunststoffberufe	1 965	1 857	184	8	108	-	638	624	14	3
Berufe i.d. Papierherstellung, -verarbeitung und im Druck	708	606	334	55	102	6	84	79	5	9
Berufe i.d. Holzbearbeitung, Holz- und Flechtwarenherstellung	13	12	4	-	1	-	3	3	-	-
Berufe i.d. Metallherzeugung und -bearbeitung	1 185	1 133	772	37	52	1	249	245	4	9
Metall-, Maschinenbau- und verwandte Berufe	6 611	6 003	4 488	1 021	608	26	765	735	30	170
Elektroberufe	2 676	2 264	1 395	333	412	17	376	351	25	46
Montierer/ -innen, und Metallberufe a.n.g.	1 032	1 016	98	-	16	-	324	324	-	-
Textil- und Bekleidungsberufe	1 267	1 212	937	58	55	1	555	547	8	24
Berufe i.d. Lederherstellung, Leder- und Fellverarbeitung	76	69	50	9	7	-	7	6	1	-
Ernährungsberufe	2 793	2 635	719	113	158	3	1 004	981	23	19
Hoch- und Tiefbauberufe	1 850	1 733	946	106	117	1	400	387	13	11
Ausbauberufe, Polsterer/ -innen	425	399	285	41	26	1	95	95	-	5
Berufe i.d. Holz- u. Kunststoffverarbeitung	563	525	355	79	38	-	71	69	2	5
Maler / -innen, Lackierer/ -innen und verwandte Berufe	673	649	466	110	24	-	59	57	2	12
Warenprüfer/ -innen, Versandfertig- macher/ -innen	2 086	1 925	117	9	161	4	586	568	18	5
Hilfsarbeiter/ -innen, ohne nähere Tätigkeitsangabe	1 309	1 254	53	2	55	-	363	356	7	1
Maschinen/ -innen u. zugehörige Berufe	540	491	331	2	49	-	73	70	3	-
Technische Berufe	12 141	447	233	13	11 694	454	832	32	800	27
Ingenieure/ -innen, Chemiker/ -innen, Physiker/ -innen, Mathematiker/ -innen	5 890	97	17	4	5 793	8	393	4	389	1
Techniker/ -innen, technische Sonderfachkräfte	6 251	350	216	9	5 901	446	439	28	411	26
Dienstleistungsberufe	66 474	12 763	2 302	462	53 711	3 419	6 103	2 397	3 706	378
Warenkaufleute	7 928	226	57	23	7 702	608	703	48	655	79
Dienstleistungskaufleute und zugehörige Berufe	5 486	114	62	-	5 372	424	214	13	201	24
Verkehrsberufe	5 850	5 018	1 021	41	832	7	795	734	61	9
Organisations-, Verwaltungs- und Büroberufe	22 726	500	115	11	22 226	1 051	1 266	36	1 230	83
Ordnungs- und Sicherheitsberufe Schrittwertschattende, -ordnende sowie Künstlerische Berufe	1 367	1 013	216	2	354	3	100	77	23	-
1 219	108	62	20	1 111	58	105	10	95	6	
Gesundheitsdienstberufe	8 552	541	34	144	8 011	926	898	51	847	122
Sozial- und Erziehungsberufe, Geistes- u. Naturwissenschaftliche Berufe a.n.g.	7 856	216	53	21	7 640	321	557	30	527	22
Allgemeine Dienstleistungsberufe	5 490	5 027	682	200	463	21	1 465	1 398	67	33
Sonstige Arbeitskräfte	332	142	19	16	190	75	60	44	16	16
Ohne Angabe	-	-	-	-	-	-	-	-	-	-
Insgesamt	105 935	38 283	14 530	2 565	67 652	4 010	12 849	8 169	4 680	746

**2. Sozialversicherungspflichtig beschäftigte Arbeitnehmer insgesamt sowie ausländische Arbeitnehmer
am 31.12.1997 nach Berufsbereichen und -abschnitten, Stellung im Beruf sowie nach Verwaltungsbezirken**

Berufsbereiche Berufsabschnitte	Sozialversicherungspflichtig Beschäftigte						Darunter Ausländer			
	ins- gesamt	davon				zu- sammen	und zwar			
		zu- sammen	Arbeiter		Angestellte		Arbeiter	Angestellte	Auszu- bildende	
			Fach- arbeiter	Auszu- bildende	zu- sammen					darunter Auszu- bildende
Kreisfreie Stadt Bonn										
Berufe in der Land-, Tier-, Forst- wirtschaft und im Gartenbau	1 386	1 103	425	81	283	3	172	169	3	3
Bergleute, Mineralgewinner	10	8	2	2	2	-	-	-	-	-
Fertigungsberufe	21 186	19 098	9 626	1 801	2 088	66	3 849	3 773	76	200
Berufe i.d. Steinbearbeitung u. Baustoff- herstellung	59	56	36	9	3	-	10	10	-	-
Keramik- u. Glasberufe	269	260	200	5	9	-	51	50	1	3
Chemie- u. Kunststoffberufe	1 465	1 395	259	16	70	-	499	498	1	3
Berufe i.d. Papierherstellung, -verarbeitung und im Druck	1 208	909	507	46	299	11	84	68	16	5
Berufe i.d. Holzbearbeitung, Holz- und Flechtwarenherstellung	11	9	1	-	2	-	1	1	-	-
Berufe i.d. Metallherzeugung und -bearbeitung	519	495	247	16	24	2	122	122	-	5
Metall-, Maschinenbau- und verwandte Berufe	5 035	4 432	3 197	848	603	28	365	348	17	101
Elektroberufe	2 421	2 014	1 398	347	407	16	136	130	6	28
Montierer/ -innen, und Metallberufe a.n.g.	593	578	38	1	15	-	269	269	-	-
Textil- und Bekleidungsberufe	234	210	93	7	24	1	40	39	1	-
Berufe i.d. Lederherstellung, Leder- und Fellverarbeitung	96	89	55	8	7	-	10	10	-	-
Ernährungsberufe	3 604	3 356	1 036	126	248	6	1 173	1 158	15	9
Hoch- und Tiefbauberufe	1 616	1 533	869	97	83	-	427	426	1	11
Ausbauberufe, Polsterer/ -innen	509	463	307	61	46	2	56	55	1	11
Berufe i.d. Holz- u. Kunststoffverarbeitung	576	530	409	67	46	-	31	30	1	2
Maler / -innen, Lackierer/ -innen und verwandte Berufe	834	807	571	138	27	-	64	64	-	19
Warenprüfer/ -innen, Versandfertig- macher/ -innen	1 162	1 034	137	6	128	-	322	315	7	2
Hilfsarbeiter/ -innen, ohne nähere Tätigkeitsangabe	662	651	48	2	11	-	155	155	-	-
Maschinenisten/ -innen u. zugehörige Berufe	313	277	218	1	36	-	34	25	9	1
Technische Berufe	8 985	439	293	32	8 546	164	308	20	288	15
Ingenieure/ -innen, Chemiker/ -innen, Physiker/ -innen, Mathematiker/ -innen	2 975	14	5	-	2 961	14	108	-	108	-
Techniker/ -innen, technische Sonderfachkräfte	6 010	425	288	32	5 585	150	200	20	180	15
Dienstleistungsberufe	113 243	16 711	3 737	746	96 532	5 025	7 449	2 970	4 479	464
Warenkaufleute	9 667	388	91	23	9 279	694	519	65	454	74
Dienstleistungskaufleute und zugehörige Berufe	7 417	152	14	1	7 265	530	163	8	155	16
Verkehrsberufe	6 820	5 267	1 625	27	1 553	21	585	524	61	1
Organisations-, Verwaltungs- und Büroberufe	52 497	1 215	134	14	51 282	1 419	1 875	88	1 787	100
Ordnungs- und Sicherheitsberufe	2 682	1 989	345	3	693	6	192	172	20	1
Schnittwerkschaftende, -ordnende sowie Künstlerische Berufe	3 220	188	73	20	3 032	73	267	14	253	7
Gesundheitsdienstberufe	12 922	486	21	172	12 436	1 730	1 074	48	1 026	164
Sozial- und Erziehungsberufe, Geistes- u. Naturwissenschaftliche Berufe a.n.g.	10 265	312	27	126	9 953	498	641	22	619	38
Allgemeine Dienstleistungsberufe	7 753	6 714	1 407	360	1 039	54	2 133	2 029	104	63
Sonstige Arbeitskräfte	482	136	15	29	346	134	37	21	16	12
Ohne Angabe	-	-	-	-	-	-	-	-	-	-
Insgesamt	145 292	37 495	14 098	2 691	107 797	5 392	11 815	6 953	4 862	694

**2. Sozialversicherungspflichtig beschäftigte Arbeitnehmer insgesamt sowie ausländische Arbeitnehmer
am 31.12.1997 nach Berufsbereichen und -abschnitten, Stellung im Beruf sowie nach Verwaltungsbezirken**

Berufsbereiche Berufsabschnitte	Sozialversicherungspflichtig Beschäftigte						Darunter Ausländer			
	Ins- gesamt	davon					zu- sammen	und zwar		
		Arbeiter		Angestellte				Arbeiter	Angestellte	Auszu- bildende
		zu- sammen	darunter		zu- sammen	darunter				
	Fach- arbeiter	Auszu- bildende		Auszu- bildende						
Kreisfreie Stadt Köln										
Berufe in der Land-, Tier-, Forst- wirtschaft und im Gartenbau	3 295	2 911	1 247	206	384	5	601	586	15	4
Bergleute, Mineralgewinner	59	57	25	-	2	-	9	9	-	-
Fertigungsberufe	90 575	83 804	44 126	6 577	6 771	202	21 258	20 893	365	1 532
Berufe i.d. Steinbearbeitung u. Baustoff- herstellung	289	266	128	30	23	-	48	46	2	2
Keramik- u. Glasberufe	629	596	96	13	33	3	179	178	1	4
Chemie- u. Kunststoffberufe	4 536	4 255	1 227	141	281	2	869	853	16	30
Berufe i.d. Papierherstellung, -verarbeitung und im Druck	3 884	3 137	1 439	107	747	48	552	519	33	18
Berufe i.d. Holzbearbeitung, Holz- und Flechtwarenherstellung	129	115	17	-	14	1	33	31	2	-
Berufe i.d. Metallherzeugung und -bearbeitung	5 006	4 923	2 341	172	83	1	1 989	1 985	4	76
Metall-, Maschinenbau- und verwandte Berufe	23 107	21 260	14 984	2 898	1 847	78	3 395	3 310	85	785
Elektroberufe	10 776	9 628	7 179	1 243	1 148	31	1 046	1 005	41	281
Montierer/ -innen, und Metallberufe a.n.g.	1 913	1 862	494	8	51	1	618	616	2	2
Textil- und Bekleidungsberufe	836	741	337	65	95	-	196	187	9	26
Berufe i.d. Lederherstellung, Leder- und Fellverarbeitung	334	305	146	15	29	1	87	85	2	2
Ernährungsberufe	9 132	8 431	2 753	461	701	13	3 388	3 327	61	73
Hoch- und Tiefbauberufe	7 984	7 347	4 230	465	637	4	2 357	2 316	41	93
Ausbauberufe, Polsterer/ -innen	2 421	2 273	1 342	222	148	7	515	509	6	36
Berufe i.d. Holz- u. Kunststoffverarbeitung	2 189	2 043	1 313	339	146	4	238	232	6	18
Maler / -innen, Lackierer/ -innen und verwandte Berufe	3 295	3 174	1 978	358	121	-	643	639	4	73
Warenprüfer/ -innen, Versandfertig- macher/ -innen	5 704	5 253	1 523	35	451	8	1 629	1 594	35	11
Hilfsarbeiter/ -innen, ohne nähere Tätigkeitsangabe	6 161	6 097	819	5	64	-	2 918	2 908	10	2
Maschinisten/ -innen u. zugehörige Berufe	2 250	2 098	1 780	-	152	-	558	553	5	-
Technische Berufe	32 212	1 579	1 103	91	30 633	409	1 330	114	1 216	54
Ingenieure/ -innen, Chemiker/ -innen, Physiker/ -innen, Mathematiker/ -innen	13 856	71	28	2	13 785	13	595	9	586	3
Techniker/ -innen, technische Sonderfachkräfte	18 356	1 508	1 075	89	16 848	396	735	105	630	51
Dienstleistungsberufe	307 197	57 464	11 405	1 881	249 733	12 851	30 019	15 287	14 732	1 916
Warenkaufleute	36 239	1 840	511	73	34 399	1 908	3 184	472	2 712	418
Dienstleistungskaufleute und zugehörige Berufe	35 610	387	59	17	35 223	2 740	1 243	49	1 194	166
Verkehrsberufe	32 186	25 468	5 233	334	6 718	120	5 769	5 391	378	75
Organisations-, Verwaltungs- und Büroberufe	117 055	2 839	915	47	114 216	4 131	5 392	474	4 918	455
Ordnungs- und Sicherheitsberufe Schnittwerkschattende, -ordnende sowie Künstlerische Berufe	7 558	5 341	935	27	2 217	17	795	691	104	4
Gesundheitsdienstberufe	10 008	490	213	63	9 518	262	985	68	917	15
Sozial- und Erziehungsberufe, Geistes- u. Naturwissenschaftliche Berufe a.n.g.	23 788	949	51	271	22 839	2 498	2 538	119	2 419	426
Allgemeine Dienstleistungsberufe	21 792	322	59	13	21 470	1 056	1 702	20	1 682	83
	22 961	19 828	3 429	1 036	3 133	119	8 411	8 003	408	274
Sonstige Arbeitskräfte	2 229	666	68	366	1 563	584	264	135	129	143
Ohne Angabe	-	-	-	-	-	-	-	-	-	-
Insgesamt	435 567	146 481	57 974	9 121	289 086	14 051	53 481	37 024	16 457	3 649

**2. Sozialversicherungspflichtig beschäftigte Arbeitnehmer insgesamt sowie ausländische Arbeitnehmer
am 31.12.1997 nach Berufsbereichen und -abschnitten, Stellung im Beruf sowie nach Verwaltungsbezirken**

Berufsbereiche Berufsabschnitte	Sozialversicherungspflichtig Beschäftigte						Darunter Ausländer und zwar			
	ins- gesamt	davon				zu- sammen	zu- sammen	Arbeiter	Angestellte	Auszu- bildende
		Arbeiter		Angestellte						
		zu- sammen	darunter Fach- arbeiter	darunter Auszu- bildende	zu- sammen					
Kreisfreie Stadt Leverkusen										
Berufe in der Land-, Tier-, Forst- wirtschaft und im Gartenbau	489	438	176	29	51	-	45	45	-	-
Bergleute, Mineralgewinner	5	5	-	-	-	-	1	1	-	-
Fertigungsberufe	21 984	20 990	11 241	1 707	994	56	3 873	3 820	63	363
Berufe i.d. Steinbearbeitung u. Baustoff- herstellung	13	10	3	-	3	1	5	5	-	-
Keramik- u. Glasberufe	51	41	13	-	10	-	7	7	-	-
Chemie- u. Kunststoffberufe	7 970	7 878	3 503	451	92	13	1 664	1 649	15	119
Berufe i.d. Papierherstellung, -verarbeitung und im Druck	416	316	145	13	100	17	41	40	1	1
Berufe i.d. Holzbearbeitung, Holz- und Flechtwarenherstellung	2	2	2	-	-	-	-	-	-	-
Berufe i.d. Metallherzeugung und -bearbeitung	913	897	541	15	16	-	235	231	4	3
Metall-, Maschinenbau- und verwandte Berufe	5 058	4 764	3 599	711	294	15	572	563	9	163
Elektroberufe	1 818	1 688	1 361	228	130	3	118	116	2	32
Montierer/ -innen, und Metallberufe a.n.g.	212	207	32	-	5	-	45	45	-	-
Textil- und Bekleidungsberufe	67	63	22	-	4	-	12	12	-	-
Berufe i.d. Lederherstellung, Leder- und Fellverarbeitung	22	21	19	1	1	-	2	2	-	-
Ernährungsberufe	936	842	195	46	94	3	289	283	6	5
Hoch- und Tiefbauberufe	1 896	1 812	826	93	84	1	475	468	7	23
Ausbauberufe, Polsterer/ -innen	284	263	168	20	21	2	48	47	1	2
Berufe i.d. Holz- u. Kunststoffverarbeitung	255	238	165	45	17	-	23	23	-	1
Maler / -innen, Lackierer/ -innen und verwandte Berufe	792	778	272	81	14	1	102	102	-	14
Warenprüfer/ -innen, Versandfertig- macher/ -innen	560	488	110	3	72	-	138	132	6	-
Hilfsarbeiter/ -innen, ohne nähere Tätigkeitsangabe	234	231	42	-	3	-	62	62	-	-
Maschinisten/ -innen u. zugehörige Berufe	485	451	223	-	34	-	35	33	2	-
Technische Berufe	11 467	322	145	79	11 145	134	453	39	414	27
Ingenieure/ -innen, Chemiker/ -innen, Physiker/ -innen, Mathematiker/ -innen	4 219	5	-	-	4 214	3	167	-	167	-
Techniker/ -innen, technische Sonderfachkräfte	7 248	317	145	79	6 931	131	286	39	247	27
Dienstleistungsberufe	32 164	6 115	1 491	219	26 049	1 562	2 321	1 106	1 215	211
Warenkaufleute	4 724	160	33	9	4 564	232	329	29	300	36
Dienstleistungskaufleute und zugehörige Berufe	1 687	42	12	1	1 645	119	45	6	39	10
Verkehrsberufe	3 060	2 624	779	12	436	11	416	392	24	4
Organisations-, Verwaltungs- und Büroberufe	12 686	301	72	15	12 385	784	460	28	432	77
Ordnungs- und Sicherheitsberufe	1 253	513	139	2	740	-	74	65	9	-
Schrittwerkstattende, -ordnende sowie Künstlerische Berufe	496	45	24	10	451	10	41	2	39	1
Gesundheitsdienstberufe	3 491	131	7	36	3 360	303	259	9	250	44
Sozial- und Erziehungsberufe, Geistes- u. Naturwissenschaftliche Berufe a.n.g.	2 307	55	11	2	2 252	99	101	3	98	7
Allgemeine Dienstleistungsberufe	2 460	2 244	414	132	216	4	596	572	24	32
Sonstige Arbeitskräfte	1 032	500	294	29	532	146	161	95	66	39
Ohne Angabe	-	-	-	-	-	-	-	-	-	-
Insgesamt	67 141	28 370	13 347	2 063	38 771	1 898	6 854	5 106	1 748	640

**2. Sozialversicherungspflichtig beschäftigte Arbeitnehmer insgesamt sowie ausländische Arbeitnehmer
am 31.12.1997 nach Berufsbereichen und -abschnitten, Stellung im Beruf sowie nach Verwaltungsbezirken**

Berufsbereiche Berufsabschnitte	Sozialversicherungspflichtig Beschäftigte						Darunter Ausländer			
	ins- gesamt	davon					zu- sammen	und zwar		
		Arbeiter		Angestellte				Arbeiter	Angestellte	Auszu- bildende
		zu- sammen	Fach- arbeiter	Auszu- bildende	zu- sammen	darunter Auszu- bildende				
Kreis Aachen										
Berufe in der Land-, Tier-, Forst- wirtschaft und im Gartenbau	752	713	353	76	39	1	91	88	3	7
Bergleute, Mineralgewinner	148	147	36	-	1	-	18	18	-	-
Fertigungsberufe	25 334	23 950	11 674	2 039	1 384	43	3 634	3 577	57	226
Berufe i.d. Steinbearbeitung u. Baustoff- herstellung	135	134	63	11	1	-	8	8	-	-
Keramik- u. Glasberufe	1 273	1 264	849	28	9	2	350	350	-	7
Chemie- u. Kunststoffberufe	1 338	1 260	223	27	78	1	274	274	-	7
Berufe i.d. Papierherstellung, -verarbeitung und im Druck	831	879	293	23	52	2	124	123	1	1
Berufe i.d. Holzbearbeitung, Holz- und Flechtwarenherstellung	136	136	40	1	-	-	36	36	-	-
Berufe i.d. Metallerzeugung und -bearbeitung	3 049	2 989	1 033	61	60	-	423	422	1	3
Metall-, Maschinenbau- und verwandte Berufe	5 410	4 968	3 687	840	442	23	472	458	14	106
Elektroberufe	2 333	2 102	1 472	338	231	5	227	219	8	27
Montierer/ -innen, und Metallberufe a.n.g.	382	379	45	10	3	-	82	81	1	3
Textil- und Bekleidungsberufe	566	550	88	42	16	1	198	197	1	11
Berufe i.d. Lederherstellung, Leder- und Fellverarbeitung	46	39	29	6	7	-	3	2	1	-
Ernährungsberufe	1 878	1 722	636	136	156	4	420	406	14	13
Hoch- und Tiefbauberufe	2 445	2 346	1 197	171	99	2	356	352	4	15
Ausbauberufe, Polsterer/ -innen	729	691	439	87	38	2	91	88	3	10
Berufe i.d. Holz- u. Kunststoffverarbeitung	705	672	432	95	33	-	56	54	2	4
Maler / -innen, Lackierer/ -innen und verwandte Berufe	743	728	513	160	15	-	62	61	1	19
Warenprüfer/ -innen, Versandfertig- macher/ -innen	1 497	1 415	78	3	82	1	260	256	4	-
Hilfsarbeiter/ -innen, ohne nähere Tätigkeitsangabe	903	892	23	-	11	-	157	156	1	-
Maschinen/ -innen u. zugehörige Berufe	835	784	534	-	51	-	35	34	1	-
Technische Berufe	5 621	308	165	10	5 313	107	466	58	408	4
Ingenieure/ -innen, Chemiker/ -innen, Physiker/ -innen, Mathematiker/ -innen	2 029	12	6	-	2 017	3	261	-	261	-
Techniker/ -innen, Technische Sonderfachkräfte	3 592	296	149	10	3 296	104	205	58	147	4
Dienstleistungsberufe	37 570	8 858	2 306	298	28 712	2 155	2 743	1 187	1 556	262
Warenkaufleute	6 522	386	126	20	6 136	372	415	52	363	61
Dienstleistungskaufleute und zugehörige Berufe	1 760	57	23	-	1 703	150	67	2	65	8
Verkehrsberufe	4 747	4 291	1 169	2	456	2	630	601	29	-
Organisations-, Verwaltungs- und Büroberufe	11 913	229	90	14	11 684	669	520	19	501	47
Ordnungs- und Sicherheitsberufe Schnittwerkstattende, -ordnende sowie Künstlerische Berufe	914	747	221	15	167	1	42	36	6	-
Gesundheitsdienstberufe	343	101	26	14	242	6	75	47	28	1
Sozial- und Erziehungsberufe, Geistes- u. Naturwissenschaftliche Berufe a.n.g.	5 534	232	39	18	5 302	660	420	26	394	78
Allgemeine Dienstleistungsberufe	2 826	86	17	7	2 740	278	145	4	141	27
Sonstige Arbeitskräfte	3 011	2 729	595	208	282	17	429	400	29	40
Ohne Angabe	-	-	-	-	-	-	-	-	-	-
Insgesamt	69 625	34 044	14 550	2 443	35 581	2 383	6 964	4 932	2 032	507

**2. Sozialversicherungspflichtig beschäftigte Arbeitnehmer insgesamt sowie ausländische Arbeitnehmer
am 31.12.1997 nach Berufsbereichen und -abschnitten, Stellung im Beruf sowie nach Verwaltungsbezirken**

Berufsbereiche Berufsabschnitte	Sozialversicherungspflichtig Beschäftigte						Darunter Ausländer			
	ins- gesamt	davon				zu- sammen	und zwar			
		zu- sammen	Arbeiter		Angestellte		Arbeiter	Angestellte	Auszu- bildende	
			Fach- arbeiter	Auszu- bildende	zu- sammen					darunter Auszu- bildende
Kreis Düren										
Berufe in der Land-, Tier-, Forst- wirtschaft und im Gartenbau	986	910	403	95	76	1	121	119	2	1
Bergleute, Mineralgewinner	214	213	81	-	1	-	28	28	-	-
Fertigungsberufe	25 808	24 521	12 530	2 062	1 287	22	2 760	2 729	31	156
Berufe i.d. Steinbearbeitung u. Baustoff- herstellung	81	77	40	3	4	1	14	14	-	-
Keramik- u. Glasberufe	53	45	22	-	8	-	4	4	-	-
Chemie- u. Kunststoffberufe	2 176	2 121	413	32	55	1	362	361	1	2
Berufe i.d. Papierherstellung, -verarbeitung und im Druck	3 819	3 711	1 000	123	108	1	510	510	-	11
Berufe i.d. Holzbearbeitung, Holz- und Flechtwarenherstellung	250	248	61	2	2	-	73	73	-	-
Berufe i.d. Metallherzeugung und -bearbeitung	1 329	1 299	902	29	30	1	216	215	1	4
Metall-, Maschinenbau- und verwandte Berufe	5 861	5 415	4 048	887	446	9	322	311	11	83
Elektroberufe	2 300	2 102	1 612	394	198	3	84	80	4	23
Montierer/ -innen, und Metallberufe a.n.g.	268	261	75	3	7	1	32	32	-	-
Textil- und Bekleidungsberufe	1 510	1 489	696	64	21	1	232	232	-	14
Berufe i.d. Lederherstellung, Leder- und Fellverarbeitung	45	40	18	3	5	-	8	8	-	-
Ernährungsberufe	1 397	1 284	470	100	113	2	203	202	1	6
Hoch- und Tiefbauberufe	2 274	2 168	1 057	137	106	-	293	287	6	2
Ausbauberufe, Polsterer/ -innen	474	443	294	56	31	1	35	34	1	3
Berufe i.d. Holz- u. Kunststoffverarbeitung	577	545	384	92	32	-	23	21	2	2
Maler / -innen, Lackierer/ -innen und verwandte Berufe	654	638	404	131	16	1	26	25	1	5
Warenprüfer/ -innen, Versandfertig- macher/ -innen	800	733	206	6	67	-	75	72	3	1
Hilfsarbeiter/ -innen, ohne nähere Tätigkeitsangabe	604	600	24	-	4	-	140	140	-	-
Maschinenisten/ -innen u. zugehörige Berufe	1 336	1 302	804	-	34	-	108	108	-	-
Technische Berufe	6 644	363	239	17	6 291	263	264	14	250	6
Ingenieure/ -innen, Chemiker/ -innen, Physiker/ -innen, Mathematiker/ -innen	2 517	21	8	1	2 496	5	162	1	161	-
Techniker/ -innen, technische Sonderfachkräfte	4 127	332	231	16	3 795	248	102	13	89	5
Dienstleistungsberufe	37 384	9 112	2 289	268	28 272	1 999	1 691	885	806	129
Warenkaufleute	5 003	236	55	24	4 767	308	207	47	160	24
Dienstleistungskaufleute und zugehörige Berufe	1 831	51	17	2	1 780	151	22	3	19	4
Verkehrsberufe	4 386	3 864	1 228	8	522	5	300	292	8	1
Organisations-, Verwaltungs- und Büroberufe	11 944	256	90	23	11 688	630	262	15	247	33
Ordnungs- und Sicherheitsberufe	1 247	990	224	7	257	-	65	60	5	-
Schrittwerkstattende, -ordnende sowie Künstlerische Berufe	240	36	12	6	204	14	11	5	6	1
Gesundheitsdienstberufe	5 527	286	21	30	5 241	661	254	12	242	44
Sozial- und Erziehungsberufe, Geistes- u. Naturwissenschaftliche Berufe a.n.g.	3 686	148	21	4	3 538	221	115	4	111	5
Allgemeine Dienstleistungsberufe	3 520	3 245	621	154	275	9	455	447	8	17
Sonstige Arbeitskräfte	198	97	15	12	101	41	9	5	4	3
Ohne Angabe	-	-	-	-	-	-	-	-	-	-
Insgesamt	71 234	35 206	15 557	2 444	36 028	2 316	4 873	3 780	1 093	294

**2. Sozialversicherungspflichtig beschäftigte Arbeitnehmer insgesamt sowie ausländische Arbeitnehmer
am 31.12.1997 nach Berufsbereichen und -abschnitten, Stellung im Beruf sowie nach Verwaltungsbezirken**

Berufsbereiche Berufsabschnitte	Sozialversicherungspflichtig Beschäftigte						Darunter Ausländer und zwar			
	Ins- gesamt	davon				zu- sammen	darunter			
		Arbeiter		Angestellte			Arbeiter	Angestellte	Auszu- bildende	
		zu- sammen	Fach- arbeiter	Auszu- bildende	zu- sammen					darunter Auszu- bildende
Kreis Erfstkreis										
Berufe in der Land-, Tier-, Forst- wirtschaft und im Gartenbau	1 570	1 466	540	101	104	2	319	314	5	3
Bergleute, Mineralgewinner	322	319	218	-	3	-	20	20	-	-
Fertigungsberufe	35 502	33 424	18 043	2 826	2 078	50	5 741	5 646	95	366
Berufe i.d. Steinbearbeitung u. Baustoff- herstellung	157	146	50	4	11	-	30	29	1	-
Keramik- u. Glasberufe	199	185	28	4	14	-	40	40	-	-
Chemie- u. Kunststoffberufe	4 622	4 515	1 447	211	107	4	586	583	3	18
Berufe i.d. Papierherstellung, -verarbeitung und im Druck	1 160	1 050	430	45	110	7	202	200	2	5
Berufe i.d. Holzbearbeitung, Holz- und Flechtwarenherstellung	43	42	6	1	1	-	11	10	1	-
Berufe i.d. Metallherzeugung und -bearbeitung	2 463	2 423	1 198	25	40	-	772	769	3	4
Metall-, Maschinenbau- und verwandte Berufe	9 476	8 831	6 621	1 270	645	18	1 016	992	24	193
Elektroberufe	3 557	3 204	2 315	562	353	6	291	272	19	62
Montierer/ -innen, und Metallberufe a.n.g.	926	917	242	4	9	-	294	294	-	1
Textil- und Bekleidungsberufe	166	148	46	4	18	-	47	45	2	-
Berufe i.d. Lederherstellung, Leder- und Fellverarbeitung	74	71	51	8	3	-	9	9	-	2
Ernährungsberufe	2 585	2 387	730	116	198	5	710	694	16	13
Hoch- und Tiefbauberufe	3 836	3 650	1 734	213	186	1	937	925	12	29
Ausbauberufe, Polsterer/ -innen	951	893	568	92	58	2	131	130	1	14
Berufe i.d. Holz- u. Kunststoffverarbeitung	755	703	462	102	52	1	72	69	3	4
Maler / -innen, Lackierer/ -innen und verwandte Berufe	977	943	651	154	34	-	92	92	-	8
Warenprüfer/ -innen, Versandfertig- macher/ -innen	1 108	990	127	10	118	4	216	209	7	3
Hilfsarbeiter/ -innen, ohne nähere Tätigkeitsangabe	617	614	42	-	3	-	166	166	-	-
Maschinisten/ -innen u. zugehörige Berufe	1 830	1 712	1 295	1	118	2	119	118	1	-
Technische Berufe	8 231	752	528	108	7 479	161	267	51	216	14
Ingenieure/ -innen, Chemiker/ -innen, Physiker/ -innen, Mathematiker/ -innen	2 203	28	16	2	2 175	4	72	-	72	-
Techniker/ -innen, Technische Sonderfachkräfte	6 028	724	512	106	5 304	157	195	51	144	14
Dienstleistungsberufe	63 860	18 710	4 494	486	45 150	2 719	5 219	3 281	1 938	313
Warenkaufleute	9 257	588	147	44	8 669	564	505	117	388	65
Dienstleistungskaufleute und zugehörige Berufe	2 425	87	57	1	2 338	155	41	7	34	3
Verkehrsberufe	11 343	10 346	2 538	92	997	6	1 658	1 614	44	7
Organisations-, Verwaltungs- und Büroberufe	22 151	1 270	294	15	20 881	917	989	283	706	73
Ordnungs- und Sicherheitsberufe Schnittwerksnennende, -ordnende sowie Künstlerische Berufe	1 671	1 237	420	11	434	7	87	78	9	1
Gesundheitsdienstberufe	1 128	101	39	17	1 027	28	95	14	81	2
Sozial- und Erziehungsberufe, Geistes- u. Naturwissenschaftliche Berufe a.n.g.	5 794	300	23	59	5 494	694	471	33	438	91
Allgemeine Dienstleistungsberufe	5 005	227	32	3	4 778	341	217	14	203	21
	5 086	4 554	944	244	532	7	1 156	1 121	35	50
Sonstige Arbeitskräfte	966	528	159	41	438	99	59	41	18	17
Ohne Angabe	-	-	-	-	-	-	-	-	-	-
Insgesamt	110 451	55 199	23 982	3 562	55 252	3 031	11 625	9 353	2 272	703

**2. Sozialversicherungspflichtig beschäftigte Arbeitnehmer insgesamt sowie ausländische Arbeitnehmer
am 31.12.1997 nach Berufsbereichen und -abschnitten, Stellung im Beruf sowie nach Verwaltungsbezirken**

Berufsbereiche Berufsabschnitte	Sozialversicherungspflichtig Beschäftigte						Darunter Ausländer			
	ins- gesamt	davon				zu- sammen	und zwar			
		Arbeiter		Angestellte			Arbeiter	Angestellte	Auszu- bildende	
		zu- sammen	Fach- arbeiter	Auszu- bildende	zu- sammen					darunter Auszu- bildende
Kreis Euskirchen										
Berufe in der Land-, Tier-, Forst- wirtschaft und im Gartenbau	597	535	246	63	62	1	47	46	1	3
Bergleute, Mineralgewinner	47	44	4	-	3	-	3	3	-	-
Fertigungsberufe	15 155	14 327	6 929	1 457	828	14	1 337	1 323	14	58
Berufe i.d. Steinbearbeitung u. Baustoff- herstellung	103	102	44	10	1	-	9	9	-	-
Keramik- u. Glasberufe	225	219	130	4	6	-	30	30	-	1
Chemie- u. Kunststoffberufe	1 008	977	111	13	31	-	157	157	-	-
Berufe i.d. Papierherstellung, -verarbeitung und im Druck	1 159	1 131	171	11	28	-	85	85	-	-
Berufe i.d. Holzbearbeitung, Holz- und Flechtwarenherstellung	130	128	41	1	2	-	23	23	-	-
Berufe i.d. Metallherzeugung und -bearbeitung	802	777	494	20	25	-	59	59	-	1
Metall-, Maschinenbau- und verwandte Berufe	3 202	2 929	2 025	578	273	6	154	150	4	34
Elektroberufe	1 362	1 229	862	255	133	3	37	34	3	4
Montierer/ -innen, und Metallberufe a.n.g.	823	818	164	1	5	-	119	118	1	-
Textil- und Bekleidungsberufe	345	309	66	3	36	-	48	45	3	1
Berufe i.d. Lederherstellung, Leder- und Fellverarbeitung	34	34	25	2	-	-	-	-	-	-
Ernährungsberufe	1 059	965	439	96	94	-	131	129	2	4
Hoch- und Tiefbauberufe	2 343	2 267	1 203	221	76	3	230	230	-	7
Ausbauberufe, Polsterer/ -innen	324	314	204	44	10	1	21	21	-	1
Berufe i.d. Holz- u. Kunststoffverarbeitung	608	580	428	107	28	-	16	15	1	1
Maler / -innen, Lackierer/ -innen und verwandte Berufe	389	373	240	82	16	-	17	17	-	4
Warenprüfer/ -innen, Versandfertig- macher/ -innen	706	660	65	3	46	-	142	142	-	-
Hilfsarbeiter/ -innen, ohne nähere Tätigkeitsangabe	257	255	19	6	2	-	42	42	-	-
Maschinisten/ -innen u. zugehörige Berufe	276	260	198	-	16	1	17	17	-	-
Technische Berufe	2 382	190	143	9	2 192	77	60	14	46	1
Ingenieure/ -innen, Chemiker/ -innen, Physiker/ -innen, Mathematiker/ -innen	693	3	3	-	690	1	27	-	27	-
Techniker/ -innen, technische Sonderfachkräfte	1 689	187	140	9	1 502	76	33	14	19	1
Dienstleistungsberufe	26 139	7 222	1 841	175	18 917	1 424	1 033	629	404	45
Warenkaufleute	3 962	203	75	11	3 759	282	69	10	59	10
Dienstleistungskaufleute und zugehörige Berufe	1 290	17	5	-	1 273	109	10	-	10	1
Verkehrsberufe	4 478	4 135	1 194	15	343	3	362	354	8	-
Organisations-, Verwaltungs- und Büroberufe	6 917	96	29	2	6 821	401	102	2	100	8
Ordnungs- und Sicherheitsberufe	494	325	100	12	169	-	18	18	-	-
Schrittwerkschaffende, -ordnende sowie Künstlerische Berufe	200	38	12	7	162	7	6	2	4	-
Gesundheitsdienstberufe	3 729	138	8	9	3 591	408	143	6	137	16
Sozial- und Erziehungsberufe, Geistes- u. Naturwissenschaftliche Berufe a.n.g.	2 614	92	11	1	2 522	198	66	1	65	6
Allgemeine Dienstleistungsberufe	2 455	2 178	407	118	277	16	257	236	21	4
Sonstige Arbeitskräfte	94	54	10	17	40	21	6	5	1	-
Ohne Angabe	-	-	-	-	-	-	-	-	-	-
Insgesamt	44 414	22 372	9 173	1 721	22 042	1 537	2 486	2 020	466	107

**2. Sozialversicherungspflichtig beschäftigte Arbeitnehmer insgesamt sowie ausländische Arbeitnehmer
am 31.12.1997 nach Berufsbereichen und -abschnitten, Stellung im Beruf sowie nach Verwaltungsbezirken**

Berufsbereiche Berufsabschnitte	Sozialversicherungspflichtig Beschäftigte						Darunter Ausländer			
	ins- gesamt	davon					zu- sammen	und zwar		
		zu- sammen	Arbeiter		Angestellte			Arbeiter	Angestellte	Auszu- bildende
			Fach- arbeiter	Auszu- bildende	zu- sammen	darunter Auszu- bildende				
Kreis Heinsberg										
Berufe in der Land-, Tier-, Forst- wirtschaft und im Gartenbau	916	867	340	111	49	2	79	79	-	1
Bergleute, Mineralgewinner	107	107	89	1	-	-	31	31	-	-
Fertigungsberufe	17 935	16 912	8 306	1 661	1 023	27	2 344	2 295	49	123
Berufe i.d. Steinbearbeitung u. Baustoff- herstellung	178	175	25	11	3	1	49	49	-	1
Keramik- u. Glasberufe	60	58	7	1	2	-	4	4	-	-
Chemie- u. Kunststoffberufe	1 361	1 317	65	2	44	-	406	398	8	-
Berufe i.d. Papierherstellung, -verarbeitung und im Druck	323	296	127	20	27	-	45	41	4	1
Berufe i.d. Holzbearbeitung, Holz- und Flechtwarenherstellung	118	117	30	-	1	1	26	26	-	-
Berufe i.d. Metallherzeugung und -bearbeitung	944	927	481	35	17	-	107	107	-	4
Metall-, Maschinenbau- und verwandte Berufe	4 351	4 008	2 862	659	343	10	325	318	7	40
Elektroberufe	1 428	1 258	908	241	170	5	88	79	9	23
Montierer/ -innen, und Metallberufe a.n.g.	499	477	47	10	22	-	55	49	6	3
Textil- und Bekleidungsberufe	784	752	257	17	32	-	132	132	-	5
Berufe i.d. Lederherstellung, Leder- und Fellverarbeitung	495	483	150	20	12	1	84	83	1	-
Ernährungsberufe	1 178	1 086	437	117	92	4	255	252	3	6
Hoch- und Tiefbauberufe	2 936	2 817	1 436	245	119	1	334	327	7	24
Ausbauberufe, Polsterer/ -innen	554	529	382	54	25	-	53	53	-	4
Berufe i.d. Holz- u. Kunststoffverarbeitung	623	591	393	123	32	-	33	33	-	2
Maler / -innen, Lackierer/ -innen und verwandte Berufe	634	621	317	104	13	-	86	86	-	9
Warenprüfer/ -innen, Versandfertig- macher/ -innen	565	529	96	1	36	1	102	100	2	-
Hilfsarbeiter/ -innen, ohne nähere Tätigkeitsangabe	499	495	10	1	4	1	110	109	1	-
Maschinen/ -innen u. zugehörige Berufe	405	376	276	-	29	2	50	49	1	1
Technische Berufe	2 528	152	97	8	2 376	108	94	12	82	4
Ingenieure/ -innen, Chemiker/ -innen, Physiker/ -innen, Mathematiker/ -innen	641	1	1	-	640	2	22	-	22	-
Techniker/ -innen, technische Sonderfachkräfte	1 887	151	96	8	1 736	106	72	12	60	4
Dienstleistungsberufe	26 571	5 839	1 667	171	20 732	1 672	1 542	593	949	97
Warenkaufleute	4 067	183	44	20	3 884	348	189	15	174	37
Dienstleistungskaufleute und zugehörige Berufe	1 710	31	13	-	1 679	155	28	-	28	3
Verkehrsberufe	3 120	2 715	975	4	405	-	232	202	30	-
Organisations-, Verwaltungs- und Büroberufe	8 271	128	47	3	8 143	534	246	7	239	27
Ordnungs- und Sicherheitsberufe	738	536	144	11	202	2	99	83	16	-
Schrittwerkschnattende, -ordnende sowie Künstlerische Berufe	206	20	11	3	186	5	19	3	16	1
Gesundheitsdienstberufe	3 515	115	15	9	3 400	395	309	8	301	14
Sozial- und Erziehungsberufe, Gästes- u. Naturwissenschaftliche Berufe a.n.g.	2 748	121	18	3	2 627	220	128	3	125	5
Allgemeine Dienstleistungsberufe	2 196	1 990	400	118	206	13	292	272	20	10
Sonstige Arbeitskräfte	260	138	27	13	122	25	28	20	8	3
Ohne Angabe	-	-	-	-	-	-	-	-	-	-
Insgesamt	48 317	24 015	10 526	1 965	24 302	1 834	4 118	3 030	1 088	228

**2. Sozialversicherungspflichtig beschäftigte Arbeitnehmer insgesamt sowie ausländische Arbeitnehmer
am 31.12.1997 nach Berufsbereichen und -abschnitten, Stellung im Beruf sowie nach Verwaltungsbezirken**

Berufsbereiche Berufsabschnitte	Sozialversicherungspflichtig Beschäftigte						Darunter Ausländer			
	ins- gesamt	davon				zu- sammen	und zwar			
		zu- sammen	Arbeiter		Angestellte		Arbeiter	Angestellte	Auszu- bildende	
			Fach- arbeiter	Auszu- bildende	zu- sammen					darunter Auszu- bildende
Oberbergischer Kreis										
Berufe in der Land-, Tier-, Forst- wirtschaft und im Gartenbau	818	736	284	60	82	1	67	67	-	2
Bergleute, Mineralgewinner	21	18	9	-	3	-	1	1	-	-
Fertigungsberufe	33 548	31 568	13 103	2 467	1 980	43	5 047	5 001	46	208
Berufe i.d. Steinbearbeitung u. Baustoff- herstellung	126	123	46	9	3	-	13	13	-	1
Keramik- u. Glasberufe	276	273	10	1	3	-	46	46	-	-
Chemie- u. Kunststoffberufe	3 645	3 563	362	61	82	2	942	941	1	9
Berufe i.d. Papierherstellung, -verarbeitung und im Druck	1 112	970	341	36	142	1	162	159	3	6
Berufe i.d. Holzbearbeitung, Holz- und Flechtwarenherstellung	433	427	57	-	6	-	55	55	-	-
Berufe i.d. Metallherzeugung und -bearbeitung	4 974	4 881	2 078	149	93	-	1 118	1 112	6	27
Metall-, Maschinenbau- und verwandte Berufe	7 584	6 953	4 839	1 079	631	22	566	556	10	97
Elektroberufe	2 340	2 047	1 432	331	293	4	118	112	6	18
Montierer/ -innen, und Metallberufe a.n.g.	3 354	3 333	243	8	21	1	762	762	-	1
Textil- und Bekleidungsberufe	399	370	107	3	29	1	52	50	2	-
Berufe i.d. Lederherstellung, Leder- und Fellverarbeitung	70	63	32	7	7	1	7	7	-	1
Ernährungsberufe	1 599	1 425	544	159	174	5	292	287	5	9
Hoch- und Tiefbauberufe	2 623	2 458	1 206	271	165	-	325	319	6	16
Ausbauberufe, Polsterer/ -innen	477	448	304	63	29	1	39	38	1	5
Berufe i.d. Holz- u. Kunststoffverarbeitung	670	635	394	113	35	-	27	27	-	1
Maler / -innen, Lackierer/ -innen und verwandte Berufe	916	895	466	153	21	-	97	96	1	14
Warenprüfer/ -innen, Versandfertig- macher/ -innen	1 632	1 427	289	23	205	4	197	193	4	3
Hilfsarbeiter/ -innen, ohne nähere Tätigkeitsangabe	887	877	49	1	10	1	187	187	-	-
Maschinen/ -innen u. zugehörige Berufe	431	400	304	-	31	-	42	41	1	-
Technische Berufe	7 871	207	142	13	7 664	141	207	13	194	6
Ingenieure/ -innen, Chemiker/ -innen, Physiker/ -innen, Mathematiker/ -innen	2 473	9	6	-	2 464	6	65	1	64	1
Techniker/ -innen, technische Sonderfachkräfte	5 398	198	136	13	5 200	135	142	12	130	5
Dienstleistungsberufe	41 155	8 665	2 239	430	32 490	2 391	1 734	849	885	197
Warenkaufleute	5 880	255	62	15	5 625	412	229	40	189	42
Dienstleistungskaufleute und zugehörige Berufe	1 726	28	21	-	1 698	135	19	-	19	5
Verkehrsberufe	4 946	4 282	1 199	20	664	20	349	335	14	-
Organisations-, Verwaltungs- und Büroberufe	14 478	231	96	10	14 247	921	313	11	302	55
Ordnungs- und Sicherheitsberufe	701	413	157	23	288	2	13	8	5	-
Schrittwerkschaffende, -ordnende sowie Künstlerische Berufe	303	75	27	12	228	3	23	12	11	1
Gesundheitsdienstberufe	5 541	179	17	29	5 362	596	228	13	215	39
Sozial- und Erziehungsberufe, Geistes- u. Naturwissenschaftliche Berufe a.n.g.	4 153	252	34	68	3 901	280	109	16	93	7
Allgemeine Dienstleistungsberufe	3 427	2 950	626	253	477	22	451	414	37	48
Sonstige Arbeitskräfte	218	94	25	46	124	91	18	8	10	13
Ohne Angabe	-	-	-	-	-	-	-	-	-	-
Insgesamt	83 631	41 288	15 802	3 016	42 343	2 667	7 074	5 939	1 135	426

**2. Sozialversicherungspflichtig beschäftigte Arbeitnehmer insgesamt sowie ausländische Arbeitnehmer
am 31.12.1997 nach Berufsbereichen und -abschnitten, Stellung im Beruf sowie nach Verwaltungsbezirken**

Berufsbereiche Berufsabschnitte	Sozialversicherungspflichtig Beschäftigte						Darunter Ausländer			
	ins- gesamt	davon					zu- sammen	und zwar		
		zu- sammen	Arbeiter		Angestellte			Arbeiter	Angestellte	Auszu- bildende
			Fach- arbeiter	Auszu- bildende	zu- sammen	darunter Auszu- bildende				
Rheinisch- Bergischer Kreis										
Berufe in der Land-, Tier-, Forst- wirtschaft und im Gartenbau	830	752	353	115	78	2	102	100	2	4
Bergleute, Mineralgewinner	17	16	13	-	1	-	2	2	-	-
Fertigungsberufe	19 850	18 681	8 695	1 678	1 269	47	4 153	4 110	43	214
Berufe i.d. Steinbearbeitung u. Baustoff- herstellung	140	137	46	5	3	-	42	42	-	-
Keramik- u. Glasberufe	146	141	16	1	5	-	102	102	-	1
Chemie- u. Kunststoffberufe	879	838	189	8	41	-	279	276	3	3
Berufe i.d. Papierherstellung, -verarbeitung und im Druck	1 613	1 524	479	73	89	4	536	532	4	26
Berufe i.d. Holzbearbeitung, Holz- und Flechtwarenherstellung	204	202	14	1	2	-	77	77	-	-
Berufe i.d. Metallherzeugung und -bearbeitung	2 042	2 024	809	52	18	-	570	570	-	10
Metall-, Maschinenbau- und verwandte Berufe	4 716	4 251	3 007	686	465	22	480	470	10	93
Elektroberufe	1 631	1 370	970	255	261	12	146	135	11	31
Montierer/ -innen, und Metallberufe a.n.g.	946	939	94	4	7	-	330	330	-	-
Textil- und Bekleidungsberufe	279	255	135	5	24	1	90	89	1	-
Berufe i.d. Lederherstellung, Leder- und Fellverarbeitung	55	49	26	7	6	-	6	6	-	1
Ernährungsberufe	1 713	1 603	632	133	110	4	425	421	4	11
Hoch- und Tiefbauberufe	1 867	1 796	891	149	71	-	416	413	3	17
Ausbauberufe, Polsterer/ -innen	410	386	231	69	24	1	59	59	-	6
Berufe i.d. Holz- u. Kunststoffverarbeitung	663	635	437	121	28	1	45	43	2	4
Maler / -innen, Lackierer/ -innen und verwandte Berufe	598	575	413	100	23	-	44	43	1	8
Warenprüfer/ -innen, Versandfertig- macher/ -innen	1 373	1 297	138	4	76	2	353	349	4	2
Hilfsarbeiter/ -innen, ohne nähere Tätigkeitsangabe	377	371	22	-	6	-	132	132	-	-
Maschinen/ -innen u. zugehörige Berufe	198	188	146	5	10	-	21	21	-	1
Technische Berufe	4 085	158	110	8	3 927	84	149	15	134	8
Ingenieure/ -innen, Chemiker/ -innen, Physiker/ -innen, Mathematiker/ -innen	1 151	9	4	1	1 142	4	46	1	45	-
Techniker/ -innen, technische Sonderfachkräfte	2 934	149	106	7	2 785	80	103	14	89	8
Dienstleistungsberufe	38 133	7 953	2 076	281	30 180	2 028	2 604	1 484	1 120	185
Warenkaufleute	5 925	254	86	12	5 671	301	320	38	282	28
Dienstleistungskaufleute und zugehörige Berufe	1 600	22	7	2	1 578	115	30	2	28	4
Verkehrsberufe	3 998	3 520	1 013	15	478	-	542	520	22	1
Organisations-, Verwaltungs- und Büroberufe	13 623	219	59	11	13 404	707	387	16	371	57
Ordnungs- und Sicherheitsberufe Schrittwerkschaffende, -ordnende sowie Künstlerische Berufe	638	370	132	4	268	3	44	34	10	-
Gesundheitsdienstberufe	387	54	17	11	333	15	15	6	9	2
Sozial- und Erziehungsberufe, Geistes- u. Naturwissenschaftliche Berufe a.n.g.	4 630	211	17	19	4 419	595	286	26	260	49
Allgemeine Dienstleistungsberufe	3 653	103	14	5	3 550	261	105	5	100	10
	3 679	3 200	731	202	479	31	875	837	38	34
Sonstige Arbeitskräfte	158	62	7	13	96	59	26	19	7	5
Ohne Angabe	-	-	-	-	-	-	-	-	-	-
Insgesamt	63 073	27 522	11 264	2 095	35 551	2 220	7 036	5 730	1 306	416

**2. Sozialversicherungspflichtig beschäftigte Arbeitnehmer insgesamt sowie ausländische Arbeitnehmer
am 31.12.1997 nach Berufsbereichen und -abschnitten, Stellung im Beruf sowie nach Verwaltungsbezirken**

Berufsbereiche Berufsabschnitte	Sozialversicherungspflichtig Beschäftigte						Darunter Ausländer			
	ins- gesamt	davon				zu- sammen	und zwar			
		Arbeiter		Angestellte			Arbeiter	Angestellte	Auszu- bildende	
		zu- sammen	Fach- arbeiter	Auszu- bildende	zu- sammen					darunter Auszu- bildende
Rhein-Sieg-Kreis										
Berufe in der Land-, Tier-, Forst- wirtschaft und im Gartenbau	2 017	1 840	761	216	177	3	333	329	4	7
Bergleute, Mineralgewinner	84	82	13	-	2	-	14	14	-	-
Fertigungsberufe	36 704	34 158	16 455	3 229	2 546	78	5 753	5 679	74	304
Berufe i.d. Steinbearbeitung u. Baustoff- herstellung	247	238	48	9	9	-	85	85	-	-
Keramik- u. Glasberufe	475	451	32	11	24	2	158	158	-	-
Chemie- u. Kunststoffberufe	3 891	3 724	856	86	167	1	945	937	8	20
Berufe i.d. Papierherstellung, -verarbeitung und im Druck	801	653	303	37	148	9	81	77	4	5
Berufe i.d. Holzbearbeitung, Holz- und Flechtwarenherstellung	113	110	42	-	3	-	31	31	-	-
Berufe i.d. Metallherzeugung und -bearbeitung	2 607	2 553	1 192	78	54	-	628	627	1	13
Metall-, Maschinenbau- und verwandte Berufe	8 599	7 834	5 598	1 473	765	34	605	589	16	170
Elektroberufe	3 232	2 882	2 049	446	350	8	183	178	5	29
Montierer/ -innen, und Metallberufe a.n.g.	1 683	1 672	173	5	11	-	528	525	3	1
Textil- und Bekleidungsberufe	386	362	76	9	24	-	158	156	2	-
Berufe i.d. Lederherstellung, Leder- und Fellverarbeitung	144	129	50	9	15	1	25	24	1	2
Ernährungsberufe	3 265	2 918	1 081	238	347	13	622	610	12	18
Hoch- und Tiefbauberufe	4 577	4 326	1 959	327	251	1	880	865	15	20
Ausbauberufe, Polsterer/ -innen	1 099	1 045	733	94	54	1	123	123	-	7
Berufe i.d. Holz- u. Kunststoffverarbeitung	1 282	1 205	857	198	77	2	81	80	1	2
Maler / -innen, Lackierer/ -innen und verwandte Berufe	1 030	1 011	644	191	19	1	84	84	-	17
Warenprüfer/ -innen, Versandfertig- macher/ -innen	1 311	1 133	190	11	178	5	195	191	4	-
Hilfsarbeiter/ -innen, ohne nähere Tätigkeitsangabe	1 070	1 063	75	4	7	-	213	212	1	-
Maschinisten/ -innen u. zugehörige Berufe	892	849	497	3	43	-	128	127	1	-
Technische Berufe	7 410	370	205	30	7 040	170	256	36	219	10
Ingenieure/ -innen, Chemiker/ -innen, Physiker/ -innen, Mathematiker/ -innen	2 362	26	11	2	2 336	8	89	1	88	-
Techniker/ -innen, technische Sonderfachkräfte	5 048	344	194	28	4 704	162	166	35	131	10
Dienstleistungsberufe	73 334	16 288	4 552	634	57 046	3 671	4 055	2 025	2 030	344
Warenkaufleute	10 344	603	144	22	9 741	580	477	75	402	57
Dienstleistungskaufleute und zugehörige Berufe	4 065	86	27	4	3 979	423	84	4	80	28
Verkehrsberufe	8 463	7 406	2 281	55	1 057	12	785	742	43	5
Organisations-, Verwaltungs- und Büroberufe	26 346	1 086	255	22	25 260	1 182	799	80	719	86
Ordnungs- und Sicherheitsberufe	1 481	958	329	29	523	7	64	57	7	1
Schnittwerkschaffende, -ordnende sowie Künstlerische Berufe	647	65	17	24	582	32	38	5	33	3
Gesundheitsdienstberufe	8 461	345	44	49	8 116	878	450	25	425	82
Sozial- und Erziehungsberufe, Geistes- u. Naturwissenschaftliche Berufe a.n.g.	7 163	223	48	9	6 940	510	271	10	261	17
Allgemeine Dienstleistungsberufe	6 364	5 516	1 407	420	848	47	1 087	1 027	60	65
Sonstige Arbeitskräfte	394	163	19	53	231	109	45	27	18	19
Ohne Angabe	-	-	-	-	-	-	-	-	-	-
Insgesamt	119 943	52 901	22 005	4 162	67 042	4 031	10 455	8 110	2 345	684

**2. Sozialversicherungspflichtig beschäftigte Arbeitnehmer insgesamt sowie ausländische Arbeitnehmer
am 31.12.1997 nach Berufsbereichen und -abschnitten, Stellung im Beruf sowie nach Verwaltungsbezirken**

Berufsbereiche Berufsabschnitte	Sozialversicherungspflichtig Beschäftigte						Darunter Ausländer			
	ins- gesamt	davon					zu- sammen	und zwar		
		Arbeiter		Angestellte				Arbeiter	Angestellte	Auszu- bildende
		zu- sammen	darunter		zu- sammen	darunter				
		Fach- arbeiter	Auszu- bildende		darunter					
Regierungsbezirk Münster										
Berufe in der Land-, Tier-, Forst- wirtschaft und im Gartenbau	12 442	11 233	5 192	1 473	1 209	35	1 000	980	20	27
Bergleute, Mineralgewinner	18 301	18 272	17 198	285	29	-	3 247	3 244	3	73
Fertigungsberufe	236 340	222 008	126 231	22 109	14 332	343	23 209	22 930	279	1 813
Berufe i.d. Steinbearbeitung u. Baustoff- herstellung	1 870	1 814	703	105	56	-	184	184	-	12
Keramik- u. Glasberufe	1 328	1 290	151	26	38	-	142	139	3	7
Chemie- u. Kunststoffberufe	14 976	14 548	6 638	643	428	4	1 365	1 348	17	122
Berufe i.d. Papierherstellung, -verarbeitung und im Druck	7 930	6 228	3 005	322	1 702	40	718	682	36	18
Berufe i.d. Holzbearbeitung, Holz- und Flechtwarenherstellung	1 701	1 648	572	8	53	3	184	181	3	-
Berufe i.d. Metallherzeugung und -bearbeitung	11 595	11 361	6 567	405	234	1	1 622	1 619	3	68
Metall-, Maschinenbau- und verwandte Berufe	61 728	57 205	42 868	9 433	4 523	133	3 352	3 289	63	811
Elektroberufe	20 891	18 833	13 421	3 432	2 058	68	811	788	23	214
Montierer/-innen, und Metallberufe a.n.g.	9 314	9 256	1 220	83	58	1	1 841	1 839	2	10
Textil- und Bekleidungsberufe	9 843	9 303	5 105	313	540	6	1 422	1 398	24	50
Berufe i.d. Lederherstellung, Leder- und Fellverarbeitung	559	490	303	39	69	4	30	30	-	1
Ernährungsberufe	20 454	19 123	6 535	1 396	1 331	30	3 892	3 845	47	87
Hoch- und Tiefbauberufe	25 895	24 838	15 267	2 242	1 057	6	2 797	2 769	28	196
Ausbauberufe, Polsterer/-innen	5 568	5 238	3 527	575	330	17	493	489	4	37
Berufe i.d. Holz- u. Kunststoffverarbeitung Maler/-innen, Lackierer/-innen und verwandte Berufe	7 164	6 944	4 792	1 115	220	-	570	568	2	132
Warenprüfer/-innen, Versandfertig- macher/-innen	10 518	9 751	2 048	44	767	14	1 696	1 679	17	9
Hilfsarbeiter/-innen, ohne nähere Tätigkeitsangabe	6 291	6 205	481	8	86	3	1 186	1 183	3	4
Maschinen/-innen u. zugehörige Berufe	5 106	4 935	3 337	9	171	6	460	458	2	1
Technische Berufe	49 196	2 726	1 850	255	46 470	1 588	843	79	764	51
Ingenieure/-innen, Chemiker/-innen, Physiker/-innen, Mathematiker/-innen	13 538	254	58	2	13 284	94	256	6	250	2
Techniker/-innen, Technische Sonderfachkräfte	35 658	2 472	1 792	253	33 186	1 494	587	73	514	49
Dienstleistungsberufe	423 902	94 272	27 249	3 186	329 630	28 062	16 871	8 833	8 038	1 746
Warenkaufleute	61 953	3 099	1 087	115	58 854	4 825	2 287	488	1 799	451
Dienstleistungskaufleute und zugehörige Berufe	26 101	336	133	20	25 765	2 366	242	21	221	42
Verkehrsberufe	49 955	44 958	15 580	250	4 997	118	3 568	3 452	116	23
Organisations-, Verwaltungs- und Büroberufe	134 930	3 088	1 019	86	131 842	8 618	2 126	119	2 007	333
Ordnungs- und Sicherheitsberufe Schnittwerkstattende, -ordnende sowie Künstlerische Berufe	8 573	5 612	1 686	85	2 961	22	340	288	52	4
Gesundheitsdienstberufe	5 318	786	430	138	4 532	273	357	87	270	9
Sozial- und Erziehungsberufe, Geistes- u. Naturwissenschaftliche Berufe a.n.g.	57 515	2 318	217	382	55 197	6 780	2 409	163	2 246	460
Allgemeine Dienstleistungsberufe	42 989	1 497	183	33	41 492	4 867	1 290	105	1 185	178
	36 568	32 578	6 914	2 077	3 990	193	4 252	4 110	142	246
Sonstige Arbeitskräfte	1 751	792	149	311	959	516	94	58	36	51
Ohne Angabe	-	-	-	-	-	-	-	-	-	-
Insgesamt	741 932	349 303	177 869	27 619	392 629	30 544	45 264	36 124	9 140	3 761

**2. Sozialversicherungspflichtig beschäftigte Arbeitnehmer insgesamt sowie ausländische Arbeitnehmer
am 31.12.1997 nach Berufsbereichen und -abschnitten, Stellung im Beruf sowie nach Verwaltungsbezirken**

Berufsbereiche Berufsabschnitte	Sozialversicherungspflichtig Beschäftigte						Darunter Ausländer			
	ins- gesamt	davon				zu- sammen	und zwar			
		Arbeiter		Angestellte			Arbeiter	Angestellte	Auszu- bildende	
		zu- sammen	Fach- arbeiter	Auszu- bildende	darunter Auszu- bildende					
Kreisfreie Stadt Bottrop										
Berufe in der Land-, Tier-, Forst- wirtschaft und im Gartenbau	550	466	155	27	84	1	42	39	3	-
Bergleute, Mineralgewinner	2 603	2 501	2 407	46	2	-	489	489	-	11
Fertigungsberufe	8 851	8 206	5 065	742	645	13	1 131	1 116	15	106
Berufe i.d. Steinbearbeitung u. Baustoff- herstellung	35	35	13	-	-	-	3	3	-	-
Keramik- u. Glasberufe	3	3	2	1	-	-	1	1	-	1
Chemie- u. Kunststoffberufe	365	349	260	16	16	1	38	37	1	3
Berufe i.d. Papierherstellung, -verarbeitung und im Druck	412	223	99	12	189	-	38	34	4	1
Berufe i.d. Holzbearbeitung, Holz- und Flechtwarenherstellung	-	-	-	-	-	-	-	-	-	-
Berufe i.d. Metallerzeugung und -bearbeitung	235	227	165	10	8	-	26	26	-	1
Metall-, Maschinenbau- und verwandte Berufe	2 681	2 529	2 027	328	152	7	193	190	3	53
Elektroberufe	851	790	601	169	61	3	49	49	-	21
Montierer/ -innen, und Metallberufe a.n.g.	340	338	22	2	2	-	34	34	-	-
Textil- und Bekleidungsberufe	47	46	15	-	1	-	12	12	-	-
Berufe i.d. Ledernerstellung, Leder- und Fellverarbeitung	26	24	20	-	2	-	2	2	-	-
Ernährungsberufe	646	571	199	39	75	2	151	147	4	3
Hoch- und Tiefbauberufe	1 048	985	629	69	63	-	227	225	2	12
Ausbauberufe, Polsterer/ -innen	182	173	101	15	9	-	33	33	-	-
Berufe i.d. Holz- u. Kunststoffverarbeitung	476	441	305	51	35	-	27	26	1	1
Maler / -innen, Lackierer/ -innen und verwandte Berufe	222	217	170	29	5	-	16	16	-	10
Warenprüfer/ -innen, Versandfertig- macher/ -innen	374	355	37	-	19	-	93	93	-	-
Hilfsarbeiter/ -innen, ohne nähere Tätigkeitsangabe	370	370	3	-	-	-	104	104	-	-
Maschinen/ -innen u. zugehörige Berufe	538	530	397	1	8	-	84	84	-	-
Technische Berufe	1 756	94	75	1	1 662	39	44	1	43	1
ingenieure/ -innen, Chemiker/ -innen, Physiker/ -innen, Mathematiker/ -innen	321	3	1	-	318	-	8	-	8	-
Techniker/ -innen, technische Sonderfachkräfte	1 435	91	74	1	1 344	39	36	1	35	1
Dienstleistungsberufe	16 157	4 137	991	93	12 020	1 044	791	398	393	96
Warenkaufleute	2 636	105	27	8	2 531	204	119	18	101	27
Dienstleistungskaufleute und zugehörige Berufe	756	20	7	3	736	70	11	1	10	1
Verkehrsberufe	2 402	2 243	555	11	159	-	207	206	1	1
Organisations-, Verwaltungs- und Büroberufe	4 328	80	33	1	4 248	276	66	3	63	6
Ordnungs- und Sicherheitsberufe Schrittwerkstattende, -ordnende sowie Künstlerische Berufe	274	150	61	2	124	-	16	11	5	-
Gesundheitsdienstberufe	150	32	8	6	118	9	17	3	14	1
Sozial- und Erziehungsberufe, Geistes- u. Naturwissenschaftliche Berufe a.n.g.	2 473	68	9	9	2 405	338	146	5	141	44
Allgemeine Dienstleistungsberufe	1 653	77	8	-	1 576	142	53	4	49	8
Sonstige Arbeitskräfte	65	39	11	20	26	15	6	3	3	3
Ohne Angabe	-	-	-	-	-	-	-	-	-	-
Insgesamt	29 882	15 443	8 704	929	14 439	1 112	2 503	2 046	457	217

**2. Sozialversicherungspflichtig beschäftigte Arbeitnehmer insgesamt sowie ausländische Arbeitnehmer
am 31.12.1997 nach Berufsbereichen und -abschnitten, Stellung im Beruf sowie nach Verwaltungsbezirken**

Berufsbereiche Berufsabschnitte	Sozialversicherungspflichtig Beschäftigte						Darunter Ausländer			
	ins- gesamt	davon					zu- sammen	und zwar		
		Arbeiter		Angestellte				Arbeiter	Angestellte	Auszu- bildende
		zu- sammen	darunter		zu- sammen	darunter				
		Fach- arbeiter	Auszu- bildende		Auszu- bildende					
Kreisfreie Stadt Gelsenkirchen										
Berufe in der Land-, Tier-, Forst- wirtschaft und im Gartenbau	1 100	1 024	366	98	76	2	114	111	3	5
Bergleute, Mineralgewinner	3 713	3 711	3 532	66	2	-	1 000	999	1	22
Fertigungsberufe	23 647	22 280	11 393	2 046	1 367	20	3 440	3 413	27	364
Berufe i.d. Steinbearbeitung u. Baustoff- herstellung	168	157	72	12	11	-	19	19	-	4
Keramik- u. Glasberufe	649	645	15	1	4	-	47	46	1	-
Chemie- u. Kunststoffberufe	1 414	1 390	923	116	24	-	71	71	-	19
Berufe i.d. Papierherstellung, -verarbeitung und im Druck	866	481	153	31	185	-	77	73	4	5
Berufe i.d. Holzbearbeitung, Holz- und Flechtwarenherstellung	12	11	10	-	1	1	-	-	-	-
Berufe i.d. Metallherzeugung und -bearbeitung	1 836	1 809	655	36	27	1	356	355	1	7
Metall-, Maschinenbau- und verwandte Berufe	6 276	5 791	4 180	978	485	8	583	573	10	172
Elektroberufe	2 375	2 152	1 616	377	223	2	107	105	2	41
Montierer/ -innen, und Metallberufe a.n.g.	1 622	1 619	93	8	3	-	605	605	-	3
Textil- und Bekleidungsberufe	461	437	247	36	24	-	61	61	-	18
Berufe i.d. Lederherstellung, Leder- und Fellverarbeitung	52	46	36	3	6	-	2	2	-	-
Ernährungsberufe	1 786	1 681	572	111	105	2	400	395	5	21
Hoch- und Tiefbauberufe	2 304	2 230	1 083	117	74	1	474	473	1	35
Ausbauberufe, Polsterer/ -innen	559	533	357	62	26	1	35	34	1	6
Berufe i.d. Holz- u. Kunststoffverarbeitung	524	488	302	56	36	1	40	40	-	2
Maier/ -innen, Lackierer/ -innen und verwandte Berufe	762	742	426	101	20	-	83	83	-	29
Warenprüfer/ -innen, Versandfertig- macher/ -innen	840	780	129	1	60	3	213	211	2	2
Hilfsarbeiter/ -innen, ohne nähere Tätigkeitsangabe	497	459	26	-	38	-	143	143	-	-
Maschinen/ -innen u. zugehörige Berufe	844	829	498	-	15	-	124	124	-	-
Technische Berufe	6 240	466	333	48	5 774	92	113	23	90	5
Ingenieure/ -innen, Chemiker/ -innen, Physiker/ -innen, Mathematiker/ -innen	1 706	6	2	-	1 700	11	31	-	31	-
Techniker/ -innen, technische Sonderfachkräfte	4 534	460	331	48	4 074	81	82	23	59	5
Dienstleistungsberufe	45 274	10 676	2 353	265	34 598	3 094	2 703	1 321	1 382	384
Warenkaufleute	6 829	530	129	16	6 299	518	468	124	344	108
Dienstleistungskaufleute und zugehörige Berufe	2 008	38	27	-	1 970	180	30	2	28	8
Verkehrsberufe	5 286	4 868	1 146	7	418	8	595	587	8	-
Organisations-, Verwaltungs- und Büroberufe	14 230	362	104	6	13 868	909	305	16	289	75
Ordnungs- und Sicherheitsberufe Schriftwerkschaffende, -ordnende sowie Künstlerische Berufe	1 097	776	225	4	321	2	39	31	8	-
648	74	45	17	574	23	71	2	69	1	
Gesundheitsdienstberufe	6 690	261	26	19	6 429	978	477	40	437	108
Sozial- und Erziehungsberufe, Geistes- u. Naturwissenschaftliche Berufe a.n.g.	4 599	235	6	1	4 364	453	209	28	181	23
Allgemeine Dienstleistungsberufe	3 887	3 532	645	195	355	23	509	491	18	61
Sonstige Arbeitskräfte	223	79	10	21	144	80	21	12	9	14
Ohne Angabe	-	-	-	-	-	-	-	-	-	-
Insgesamt	80 197	38 236	17 987	2 544	41 961	3 288	7 391	5 879	1 512	794

**2. Sozialversicherungspflichtig beschäftigte Arbeitnehmer insgesamt sowie ausländische Arbeitnehmer
am 31.12.1997 nach Berufsbereichen und -abschnitten, Stellung im Beruf sowie nach Verwaltungsbezirken**

Berufsbereiche Berufsabschnitte	Sozialversicherungspflichtig Beschäftigte						Darunter Ausländer und zwar			
	ins- gesamt	davon				zu- sammen	zu- sammen	Arbeiter	Angestellte	Auszu- bildende
		Arbeiter		Angestellte						
		zu- sammen	Fach- arbeiter	Auszu- bildende	darunter Auszu- bildende					
Kreisfreie Stadt Münster										
Berufe in der Land-, Tier-, Forst- wirtschaft und im Gartenbau	1 722	1 391	676	180	331	4	170	167	3	4
Bergleute, Mineralgewinner	9	8	7	-	1	-	-	-	-	-
Fertigungsberufe	20 472	18 577	10 657	2 029	1 895	64	1 724	1 691	33	112
Berufe i.d. Steinbearbeitung u. Baustoff- herstellung	200	200	83	9	-	-	22	22	-	1
Keramik- u. Glasberufe	13	11	9	-	2	-	-	-	-	-
Chemie- u. Kunststoffberufe	1 729	1 617	342	76	112	-	177	172	5	7
Berufe i.d. Papierherstellung, -verarbeitung und im Druck	810	658	348	63	152	10	26	26	-	1
Berufe i.d. Holzbearbeitung, Holz- und Flechtwarenherstellung	150	146	85	-	4	-	21	21	-	-
Berufe i.d. Metallherzeugung und -bearbeitung	247	232	186	-	15	-	24	24	-	-
Metall-, Maschinenbau- und verwandte Berufe	5 276	4 708	3 549	812	568	31	229	222	7	52
Elektroberufe	2 659	2 299	1 862	313	360	12	49	45	4	8
Montierer/ -innen, und Metallberufe a.n.g.	410	401	67	8	9	1	68	67	1	1
Textil- und Bekleidungsberufe	345	308	132	54	37	1	30	30	-	2
Berufe i.d. Lederherstellung, Leder- und Fellverarbeitung	90	88	66	12	2	-	3	3	-	-
Ernährungsberufe	2 603	2 379	825	179	224	6	507	498	9	5
Hoch- und Tiefbauberufe	2 046	1 901	1 163	143	145	-	241	240	1	12
Ausbauberufe, Polsterer/ -innen	588	557	372	72	31	-	54	54	-	6
Berufe i.d. Holz- u. Kunststoffverarbeitung	752	708	485	154	44	-	17	17	-	4
Maler/ -innen, Lackierer/ -innen und verwandte Berufe	854	799	602	123	55	-	42	42	-	10
Warenprüfer/ -innen, Versandfertig- macher/ -innen	795	696	72	8	99	3	130	127	3	2
Hilfsarbeiter/ -innen, ohne nähere Tätigkeitsangabe	454	446	51	3	8	-	65	63	2	1
Maschinenisten/ -innen u. zugehörige Berufe	451	423	358	-	28	-	19	18	1	-
Technische Berufe	8 148	435	292	22	7 713	352	129	7	122	7
Ingenieure/ -innen, Chemiker/ -innen, Physiker/ -innen, Mathematiker/ -innen	2 564	23	4	-	2 541	63	43	1	42	1
Techniker/ -innen, technische Sonderfachkräfte	5 584	412	288	22	5 172	289	86	6	80	6
Dienstleistungsberufe	89 220	15 030	3 960	612	74 190	5 080	3 378	1 970	1 408	182
Warenkaufleute	9 824	411	164	11	9 413	677	312	93	219	26
Dienstleistungskaufleute und zugehörige Berufe	8 959	65	25	3	8 894	605	63	3	60	10
Verkehrsberufe	6 595	5 495	1 791	54	1 100	53	471	440	31	6
Organisations-, Verwaltungs- und Büroberufe	33 370	753	242	13	32 617	1 470	398	15	383	32
Ordnungs- und Sicherheitsberufe	1 863	1 168	260	11	695	8	83	69	14	2
Schnittwerkstattende, -ordnende sowie Künstlerische Berufe	1 628	164	65	25	1 464	86	82	16	66	4
Gesundheitsdienstberufe	11 636	628	36	194	11 008	1 157	377	43	334	48
Sozial- und Erziehungsberufe, Geistes- u. Naturwissenschaftliche Berufe a.n.g.	8 416	166	41	9	8 250	986	283	7	276	27
Allgemeine Dienstleistungsberufe	6 929	6 180	1 336	292	749	38	1 309	1 284	25	27
Sonstige Arbeitskräfte	347	116	21	52	231	132	20	14	6	8
Ohne Angabe	-	-	-	-	-	-	-	-	-	-
Insgesamt	119 918	35 557	15 613	2 895	84 361	5 632	5 421	3 849	1 572	313

**2. Sozialversicherungspflichtig beschäftigte Arbeitnehmer insgesamt sowie ausländische Arbeitnehmer
am 31.12.1997 nach Berufsbereichen und -abschnitten, Stellung im Beruf sowie nach Verwaltungsbezirken**

Berufsbereiche Berufsabschnitte	Sozialversicherungspflichtig Beschäftigte						Darunter Ausländer			
	Ins- gesamt	davon					zu- sammen	und zwar		
		zu- sammen	Arbeiter		Angestellte			Arbeiter	Angestellte	Auszu- bildende
			Fach- arbeiter	Auszu- bildende	zu- sammen	darunter Auszu- bildende				
Kreis Borken										
Berufe in der Land-, Tier-, Forst- wirtschaft und im Gartenbau	1 959	1 789	999	280	170	14	167	163	4	2
Bergleute, Mineralgewinner	2	1	1	-	1	-	2	1	1	-
Fertigungsberufe	45 111	42 720	25 632	4 030	2 391	49	4 175	4 093	82	168
Berufe i.d. Steinbearbeitung u. Baustoff- herstellung	203	191	104	16	12	-	17	17	-	-
Keramik- u. Glasberufe	140	130	46	8	10	-	24	23	1	-
Chemie- u. Kunststoffberufe	1 799	1 722	636	31	77	1	227	222	5	1
Berufe i.d. Papierherstellung, -verarbeitung und im Druck	1 985	1 783	1 151	57	202	10	218	211	7	3
Berufe i.d. Holzbearbeitung, Holz- und Flechtwarenherstellung	872	859	304	2	13	-	76	75	1	-
Berufe i.d. Metallherzeugung und -bearbeitung	2 355	2 293	1 418	105	62	-	243	242	1	14
Metall-, Maschinenbau- und verwandte Berufe	9 658	8 975	6 797	1 508	683	15	435	421	14	74
Elektroberufe	3 928	3 634	2 003	505	294	8	250	244	6	13
Montierer/ -innen, und Metallberufe a.n.g.	1 391	1 379	232	25	12	-	216	215	1	1
Textil- und Bekleidungsberufe	3 637	3 467	2 027	101	170	1	517	508	9	11
Berufe i.d. Lederherstellung, Leder- und Fellverarbeitung	48	41	24	6	7	-	2	2	-	-
Ernährungsberufe	2 584	2 382	1 046	237	202	7	452	438	14	9
Hoch- und Tiefbauberufe	5 284	5 068	3 421	560	216	2	525	510	15	22
Ausbauberufe, Polsterer/ -innen	966	901	691	93	65	3	93	93	-	1
Berufe i.d. Holz- u. Kunststoffverarbeitung	4 794	4 629	3 691	583	165	2	100	99	1	10
Maler / -innen, Lackierer/ -innen und verwandte Berufe	1 280	1 253	898	180	27	-	93	93	-	7
Warenprüfer/ -innen, Versandfertig- macher/ -innen	2 642	2 501	710	12	141	-	415	409	6	2
Hilfsarbeiter/ -innen, ohne nähere Tätigkeitsangabe	1 059	1 056	56	-	3	-	248	248	-	-
Maschinen/ -innen u. zugehörige Berufe	486	456	377	1	30	-	24	23	1	-
Technische Berufe	5 948	446	229	23	5 502	259	149	14	135	6
Ingenieure/ -innen, Chemiker/ -innen, Physiker/ -innen, Mathematiker/ -innen	1 749	166	22	1	1 583	3	58	4	54	-
Techniker/ -innen, Technische Sonderfachkräfte	4 199	280	207	22	3 919	256	91	10	81	6
Dienstleistungsberufe	54 676	12 512	4 551	514	42 164	4 204	2 262	1 061	1 201	157
Warenkaufleute	9 114	392	150	19	8 722	802	385	75	310	43
Dienstleistungskaufleute und zugehörige Berufe	3 120	28	13	3	3 092	370	41	1	40	11
Verkehrsberufe	7 468	6 864	2 980	17	604	9	590	570	20	-
Organisations-, Verwaltungs- und Büroberufe	17 067	357	115	19	16 710	1 369	383	32	351	37
Ordnungs- und Sicherheitsberufe Schrittwerkschattende, -ordnende sowie Künstlerische Berufe	752	426	152	12	326	1	23	22	1	-
Gesundheitsdienstberufe	6 12	210	149	18	402	31	60	50	10	-
Sozial- und Erziehungsberufe, Geistes- u. Naturwissenschaftliche Berufe a.n.g.	6 169	203	30	22	5 966	703	309	13	296	23
Allgemeine Dienstleistungsberufe	5 961	138	12	6	5 823	889	165	8	157	21
Sonstige Arbeitskräfte	4 413	3 894	950	398	519	30	306	290	16	22
Ohne Angabe	-	-	-	-	-	-	-	-	-	-
Insgesamt	108 008	57 648	31 435	4 975	50 360	4 597	6 762	5 337	1 425	337

**2. Sozialversicherungspflichtig beschäftigte Arbeitnehmer insgesamt sowie ausländische Arbeitnehmer
am 31.12.1997 nach Berufsbereichen und -abschnitten, Stellung im Beruf sowie nach Verwaltungsbezirken**

Berufsbereiche Berufsabschnitte	Sozialversicherungspflichtig Beschäftigte						Darunter Ausländer			
	ins- gesamt	davon				zu- sammen	und zwar			
		Arbeiter		Angestellte			Arbeiter	Angestellte	Auszu- bildende	
		zu- sammen	Fach- arbeiter	Auszu- bildende	zu- sammen					darunter Auszu- bildende
Kreis Coesfeld										
Berufe in der Land-, Tier-, Forst- wirtschaft und im Gartenbau	1 293	1 171	623	167	122	3	105	104	1	2
Bergleute, Mineralgewinner	3	2	-	-	1	-	-	-	-	-
Fertigungsberufe	16 636	15 706	9 214	1 852	930	24	1 041	1 028	13	44
Berufe i.d. Steinbearbeitung u. Baustoff- herstellung	416	407	149	20	9	-	32	32	-	1
Keramik- u. Glasberufe	32	25	2	-	7	-	9	8	1	-
Chemie- u. Kunststoffberufe	535	512	100	5	23	-	58	58	-	1
Berufe i.d. Papierherstellung, -verarbeitung und im Druck	253	209	109	15	44	1	17	17	-	1
Berufe i.d. Holzbearbeitung, Holz- und Flechtwarenherstellung	68	66	28	1	2	-	5	5	-	-
Berufe i.d. Metallherzeugung und -bearbeitung	683	663	426	19	20	-	98	98	-	2
Metall-, Maschinenbau- und verwandte Berufe	4 488	4 152	3 053	779	336	11	148	145	3	20
Elektroberufe	1 035	910	680	187	125	5	20	18	2	2
Montierer/ -innen, und Metallberufe a.n.g.	346	340	89	6	6	-	58	58	-	-
Textil- und Bekleidungsberufe	622	591	226	15	31	-	33	33	-	2
Berufe i.d. Lederherstellung, Leder- und Fellverarbeitung	45	32	25	4	13	1	2	2	-	-
Ernährungsberufe	2 045	1 951	801	140	94	1	261	258	3	3
Hoch- und Tiefbauberufe	2 267	2 203	1 406	224	64	1	133	131	2	7
Ausbauberufe, Polsterer/ -innen	456	422	303	52	34	4	26	25	1	2
Berufe i.d. Holz- u. Kunststoffverarbeitung	1 602	1 539	1 171	281	63	-	34	34	-	1
Maler / -innen, Lackierer/ -innen und verwandte Berufe	611	592	417	100	19	-	30	30	-	1
Warenprüfer/ -innen, Versandfertig- macher/ -innen	457	425	72	4	32	-	33	32	1	1
Hilfsarbeiter/ -innen, ohne nähere Tätigkeitsangabe	409	408	37	-	1	-	39	39	-	-
Maschinen/ -innen u. zugehörige Berufe	266	259	120	-	7	-	5	5	-	-
Technische Berufe	2 371	112	80	12	2 259	134	30	2	28	4
Ingenieure/ -innen, Chemiker/ -innen, Physiker/ -innen, Mathematiker/ -innen	563	9	5	-	554	-	8	-	8	-
Techniker/ -innen, Technische Sonderfachkräfte	1 808	103	75	12	1 705	134	22	2	20	4
Dienstleistungsberufe	29 235	6 752	2 256	311	22 483	1 944	769	447	322	50
Warenkaufleute	4 605	250	130	4	4 355	317	74	16	58	6
Dienstleistungskaufleute und zugehörige Berufe	1 495	16	6	2	1 479	185	5	1	4	-
Verkehrsberufe	3 421	3 136	1 157	6	285	3	172	161	11	-
Organisations-, Verwaltungs- und Büroberufe	8 879	147	79	4	8 732	621	107	4	103	12
Ordnungs- und Sicherheitsberufe	798	592	168	9	206	2	57	53	4	-
Schnittwerkschattende, -ordnende sowie Künstlerische Berufe	245	38	20	7	207	15	10	7	3	-
Gesundheitsdienstberufe	3 621	137	24	15	3 484	414	84	7	77	12
Sozial- und Erziehungsberufe, Geistes- u. Naturwissenschaftliche Berufe a.n.g.	3 512	99	33	1	3 413	383	58	5	53	10
Allgemeine Dienstleistungsberufe	2 659	2 337	639	263	322	4	202	193	9	10
Sonstige Arbeitskräfte	80	31	7	19	49	24	2	1	1	2
Ohne Angabe	-	-	-	-	-	-	-	-	-	-
Insgesamt	49 618	23 774	12 180	2 361	25 844	2 129	1 947	1 562	365	102

**2. Sozialversicherungspflichtig beschäftigte Arbeitnehmer insgesamt sowie ausländische Arbeitnehmer
am 31.12.1997 nach Berufsbereichen und -abschnitten, Stellung im Beruf sowie nach Verwaltungsbezirken**

Berufsbereiche Berufsabschnitte	Sozialversicherungspflichtig Beschäftigte						Darunter Ausländer			
	ins- gesamt	davon					zu- sammen	und zwar		
		zu- sammen	Arbeiter		Angestellte			Arbeiter	Angestellte	Auszu- bildende
			Fach- arbeiter	Auszu- bildende	zu- sammen	darunter Auszu- bildende				
Kreis Recklinghausen										
Berufe in der Land-, Tier-, Forst- wirtschaft und im Gartenbau	2 669	2 498	935	258	171	2	229	227	2	7
Bergleute, Mineralgewinner	8 842	8 824	8 369	173	18	-	1 376	1 375	1	40
Fertigungsberufe	49 146	46 005	27 396	4 829	3 141	73	5 253	5 195	58	658
Berufe i.d. Steinbearbeitung u. Baustoff- herstellung	300	287	88	19	13	-	34	34	-	3
Keramik- u. Glasberufe	341	336	33	14	5	-	39	39	-	6
Chemie- u. Kunststoffberufe	6 012	5 945	3 628	340	67	1	497	494	3	86
Berufe i.d. Papierherstellung, -verarbeitung und im Druck	1 338	724	219	41	614	7	106	94	12	2
Berufe i.d. Holzbearbeitung, Holz- und Flechtwarenherstellung	114	111	42	-	3	-	17	16	1	-
Berufe i.d. Metallherzeugung und -bearbeitung	2 188	2 146	1 603	55	42	-	299	299	-	10
Metall-, Maschinenbau- und verwandte Berufe	14 234	13 224	10 035	2 151	1 010	31	976	961	15	270
Elektroberufe	4 682	4 261	3 182	857	421	14	224	220	4	92
Montierer/ -innen, und Metallberufe a.n.g.	1 468	1 455	214	3	13	-	184	184	-	-
Textil- und Bekleidungsberufe	332	293	119	16	39	1	42	37	5	3
Berufe i.d. Lederherstellung, Leder- und Fellverarbeitung	102	90	42	9	12	-	3	3	-	1
Ernährungsberufe	4 496	4 217	1 252	292	279	5	1 030	1 021	9	27
Hoch- und Tiefbauberufe	5 421	5 142	3 064	375	279	2	723	716	7	76
Ausbauberufe, Polsterer/ -innen	1 212	1 139	721	127	73	2	115	114	1	15
Berufe i.d. Holz- u. Kunststoffverarbeitung	1 356	1 283	821	206	73	2	89	89	-	6
Maler / -innen, Lackierer/ -innen und verwandte Berufe	1 459	1 414	1 003	320	45	-	145	145	-	59
Warenprüfer/ -innen, Versandfertig- macher/ -innen	1 621	1 526	368	-	95	3	324	323	1	-
Hilfsarbeiter/ -innen, ohne nähere Tätigkeitsangabe	1 169	1 147	72	2	22	3	308	308	-	2
Maschinen/ -innen u. zugehörige Berufe	1 301	1 265	890	2	36	2	98	98	-	-
Technische Berufe	11 712	671	500	91	11 041	286	202	22	180	15
Ingenieure/ -innen, Chemiker/ -innen, Physiker/ -innen, Mathematiker/ -innen	2 785	18	6	-	2 767	6	51	-	51	1
Techniker/ -innen, Technische Sonderfachkräfte	8 927	653	494	91	8 274	280	151	22	129	14
Dienstleistungsberufe	86 848	19 811	5 373	621	67 037	6 311	3 843	1 815	2 028	568
Warenkaufleute	13 623	724	257	28	12 899	1 048	565	103	462	139
Dienstleistungskaufleute und zugehörige Berufe	4 170	88	28	3	4 082	361	50	5	45	8
Verkehrsberufe	9 776	8 778	3 070	78	998	13	740	719	21	10
Organisations-, Verwaltungs- und Büroberufe	24 773	501	170	15	24 272	1 737	420	26	394	94
Ordnungs- und Sicherheitsberufe	1 909	1 200	403	18	709	3	85	74	11	1
Schrittwerkstattende, -ordnende sowie Künstlerische Berufe	1 121	155	93	33	966	39	94	5	89	3
Gesundheitsdienstberufe	14 100	498	39	66	13 602	1 872	694	37	657	159
Sozial- und Erziehungsberufe, Geistes- u. Naturwissenschaftliche Berufe a.n.g.	9 204	408	29	4	8 796	1 198	337	19	318	79
Allgemeine Dienstleistungsberufe	8 172	7 459	1 284	376	713	40	858	827	31	75
Sonstige Arbeitskräfte	410	188	30	31	222	117	29	18	11	17
Ohne Angabe	-	-	-	-	-	-	-	-	-	-
Insgesamt	159 627	77 997	42 603	6 003	81 630	6 789	10 932	8 652	2 280	1 305

**2. Sozialversicherungspflichtig beschäftigte Arbeitnehmer insgesamt sowie ausländische Arbeitnehmer
am 31.12.1997 nach Berufsbereichen und -abschnitten, Stellung im Beruf sowie nach Verwaltungsbezirken**

Berufsbereiche Berufsabschnitte	Sozialversicherungspflichtig Beschäftigte						Darunter Ausländer			
	ins- gesamt	davon				zu- sammen	und zwar			
		zu- sammen	Arbeiter		Angestellte		Arbeiter	Angestellte	Auszu- bildende	
			Fach- arbeiter	Auszu- bildende	zu- sammen					darunter Auszu- bildende
Kreis Steinfurt										
Berufe in der Land-, Tier-, Forst- wirtschaft und im Gartenbau	1 784	1 636	778	251	148	6	70	69	1	3
Bergleute, Mineralgewinner	1 402	1 401	1 247	-	1	-	25	25	-	-
Fertigungsberufe	41 456	39 193	21 349	4 030	2 263	61	2 952	2 924	28	160
Berufe i.d. Steinbearbeitung u. Baustoff- herstellung	310	301	86	19	9	-	19	19	-	2
Keramik- u. Glasberufe	130	120	44	2	10	-	20	20	-	-
Chemie- u. Kunststoffberufe	1 786	1 727	439	29	59	1	174	173	1	5
Berufe i.d. Papierherstellung, -verarbeitung und im Druck	1 882	1 742	697	86	140	9	196	193	3	4
Berufe i.d. Holzbearbeitung, Holz- und Flechtwarenherstellung	153	146	45	4	7	-	12	12	-	-
Berufe i.d. Metallherzeugung und -bearbeitung	1 586	1 564	890	87	22	-	90	90	-	12
Metall-, Maschinenbau- und verwandte Berufe	10 546	9 817	7 049	1 733	729	21	337	332	5	68
Elektroberufe	3 089	2 759	1 958	656	330	17	45	42	3	16
Montierer/ -innen, und Metallberufe a.n.g.	976	971	307	14	5	-	116	116	-	3
Textil- und Bekleidungsberufe	3 974	3 766	2 167	85	208	1	675	665	10	13
Berufe i.d. Lederherstellung, Leder- und Fellverarbeitung	95	81	55	1	14	3	2	2	-	-
Ernährungsberufe	3 776	3 573	1 078	237	203	3	469	467	2	10
Hoch- und Tiefbauberufe	4 759	4 615	2 872	521	144	-	246	246	-	16
Ausbauberufe, Polsterer/ -innen	925	874	559	99	51	4	54	53	1	1
Berufe i.d. Holz- u. Kunststoffverarbeitung	1 919	1 811	1 316	305	108	-	39	39	-	5
Maler / -innen, Lackierer/ -innen und verwandte Berufe	1 145	1 115	733	140	30	-	80	80	-	5
Warenprüfer/ -innen, Versandfertig- macher/ -innen	2 208	2 054	457	11	154	2	186	184	2	-
Hilfsarbeiter/ -innen, ohne nähere Tätigkeitsangabe	1 348	1 337	119	1	11	-	140	139	1	-
Maschinisten/ -innen u. zugehörige Berufe	849	820	478	-	29	-	52	52	-	-
Technische Berufe	7 037	283	188	31	6 754	275	85	5	80	6
Ingenieure/ -innen, Chemiker/ -innen, Physiker/ -innen, Mathematiker/ -innen Techniker/ -innen, Technische Sonderfachkräfte	1 953	17	7	1	1 936	4	20	-	20	-
5 084	266	181	30	4 818	271	65	5	60	6	
Dienstleistungsberufe	62 714	16 325	4 877	500	47 389	3 922	1 441	748	693	133
Warenkaufleute	9 498	435	137	12	9 063	751	183	28	155	32
Dienstleistungskaufleute und zugehörige Berufe	3 440	48	15	5	3 392	374	24	3	21	2
Verkehrsberufe	8 999	8 097	3 058	56	902	22	336	317	19	2
Organisations-, Verwaltungs- und Büroberufe	19 483	665	187	18	18 818	1 433	240	13	227	37
Ordnungs- und Sicherheitsberufe	1 310	925	290	19	385	1	18	17	1	1
Schnittwerkschattende, -ordnende sowie Künstlerische Berufe	535	68	24	24	467	47	11	2	9	-
Gesundheitsdienstberufe	7 922	307	35	43	7 615	774	166	10	156	31
Sozial- und Erziehungsberufe, Geistes- u. Naturwissenschaftliche Berufe a.n.g.	6 097	185	19	9	5 912	479	91	7	84	5
Allgemeine Dienstleistungsberufe	5 430	4 595	1 112	314	835	41	372	351	21	23
Sonstige Arbeitskräfte	167	72	13	21	95	52	3	1	2	-
Ohne Angabe	-	-	-	-	-	-	-	-	-	-
Insgesamt	114 560	57 910	28 452	4 833	56 650	4 316	4 576	3 772	804	302

**2. Sozialversicherungspflichtig beschäftigte Arbeitnehmer insgesamt sowie ausländische Arbeitnehmer
am 31.12.1997 nach Berufsbereichen und -abschnitten, Stellung im Beruf sowie nach Verwaltungsbezirken**

Berufsbereiche Berufsabschnitte	Sozialversicherungspflichtig Beschäftigte						Darunter Ausländer			
	ins- gesamt	davon				zu- sammen	und zwar			
		Arbeiter		Angestellte			Arbeiter	Angestellte	Auszu- bildende	
		zu- sammen	darunter Fach- arbeiter	darunter Auszu- bildende	zu- sammen					
Kreis Warendorf										
Berufe in der Land-, Tier-, Forst- wirtschaft und im Gartenbau	1 365	1 258	660	212	107	3	103	100	3	4
Bergleute, Mineralgewinner	1 827	1 824	1 635	-	3	-	355	355	-	-
Fertigungsberufe	31 021	29 321	15 525	2 551	1 700	39	3 493	3 470	23	201
Berufe i.d. Steinbearbeitung u. Baustoff- herstellung	238	236	108	10	2	-	38	38	-	1
Keramik- u. Glasberufe	20	20	-	-	-	-	2	2	-	-
Chemie- u. Kunststoffberufe	1 336	1 286	310	30	50	-	123	121	2	-
Berufe i.d. Papierherstellung, -verarbeitung und im Druck	584	408	229	17	176	3	40	34	6	1
Berufe i.d. Holzbearbeitung, Holz- und Flechtwarenherstellung	332	309	58	1	23	2	53	52	1	-
Berufe i.d. Metallherzeugung und -bearbeitung	2 465	2 427	1 224	93	38	-	486	485	1	22
Metall-, Maschinenbau- und verwandte Berufe	8 569	8 009	6 178	1 144	560	9	451	445	6	102
Elektroberufe	2 272	2 028	1 519	368	244	7	67	65	2	21
Montierer/ -innen, und Metallberufe a.n.g.	2 761	2 753	196	17	8	-	560	560	-	2
Textil- und Bekleidungsberufe	425	395	172	6	30	2	52	52	-	1
Berufe i.d. Lederherstellung, Leder- und Fellverarbeitung	101	88	35	4	13	-	14	14	-	-
Ernährungsberufe	2 518	2 369	762	161	149	4	622	621	1	9
Hoch- und Tiefbauberufe	2 766	2 694	1 629	233	72	-	228	228	-	16
Ausbauberufe, Polsterer/ -innen	680	639	423	55	41	3	83	83	-	6
Berufe i.d. Holz- u. Kunststoffverarbeitung	2 186	2 099	1 600	275	87	2	98	98	-	5
Maler / -innen, Lackierer/ -innen und verwandte Berufe	831	812	543	122	19	-	81	79	2	11
Warenprüfer/ -innen, Versandfertig- macher/ -innen	1 581	1 414	203	8	167	3	302	300	2	2
Hilfsarbeiter/ -innen, ohne nähere Tätigkeitsangabe	985	982	117	2	3	-	139	139	-	1
Maschinenisten/ -innen u. zugehörige Berufe	371	353	219	5	18	4	54	54	-	1
Technische Berufe	5 984	219	153	27	5 765	151	91	5	86	7
Ingenieure/ -innen, Chemiker/ -innen, Physiker/ -innen, Mathematiker/ -innen	1 897	12	11	-	1 885	7	37	1	36	-
Techniker/ -innen, technische Sonderfachkräfte	4 087	207	142	27	3 880	144	54	4	50	7
Dienstleistungsberufe	39 778	10 029	2 888	270	29 749	2 463	1 684	1 073	611	176
Warenkaufleute	5 824	252	93	17	5 572	508	181	31	150	70
Dienstleistungskaufleute und zugehörige Berufe	2 153	33	12	1	2 120	221	18	5	13	2
Verkehrsberufe	6 008	5 477	1 823	21	531	10	457	452	5	4
Organisations-, Verwaltungs- und Büroberufe	12 800	223	89	10	12 577	803	207	10	197	40
Ordnungs- und Sicherheitsberufe	570	375	127	10	195	5	19	11	8	-
Schnittwerkschaffende, -ordnende sowie Künstlerische Berufe	379	45	26	8	334	23	12	2	10	-
Gesundheitsdienstberufe	4 904	216	18	14	4 688	544	156	8	148	35
Sozial- und Erziehungsberufe, Geistes- u. Naturwissenschaftliche Berufe a.n.g.	3 547	189	35	3	3 358	337	94	27	67	5
Allgemeine Dienstleistungsberufe	3 593	3 219	665	186	374	12	540	527	13	20
Sonstige Arbeitskräfte	147	87	34	19	60	25	6	4	2	3
Ohne Angabe	-	-	-	-	-	-	-	-	-	-
Insgesamt	80 122	42 738	20 895	3 079	37 384	2 681	5 732	5 007	725	391

**2. Sozialversicherungspflichtig beschäftigte Arbeitnehmer insgesamt sowie ausländische Arbeitnehmer
am 31.12.1997 nach Berufsbereichen und -abschnitten, Stellung im Beruf sowie nach Verwaltungsbezirken**

Berufsbereiche Berufsabschnitte	Sozialversicherungspflichtig Beschäftigte						Darunter Ausländer			
	ins- gesamt	davon				zu- sammen	und zwar			
		Arbeiter		Angestellte			Arbeiter	Angestellte	Auszu- bildende	
		zu- sammen	Fach- arbeiter	Auszu- bildende	zu- sammen					darunter Auszu- bildende
Regierungsbezirk Detmold										
Berufe in der Land-, Tier-, Forst- wirtschaft und im Gartenbau	7 924	7 209	3 620	922	715	19	523	511	12	23
Bergleute, Mineralgewinner	168	165	64	1	3	-	19	19	-	1
Fertigungsberufe	249 739	236 856	114 863	18 922	12 883	233	28 400	28 148	252	1 476
Berufe i.d. Steinbearbeitung u. Baustoff- herstellung	1 199	1 169	398	46	30	-	155	154	1	1
Keramik- u. Glasberufe	1 042	996	238	6	46	4	217	214	3	-
Chemie- u. Kunststoffberufe	14 309	13 874	2 478	232	435	8	2 688	2 665	23	25
Berufe i.d. Papierherstellung, -verarbeitung und im Druck	12 117	10 935	4 572	456	1 182	17	1 539	1 524	15	45
Berufe i.d. Holzbearbeitung, Holz- und Flechtwarenherstellung	8 218	8 158	2 925	63	60	-	1 385	1 381	4	14
Berufe i.d. Metallerzeugung und -bearbeitung	15 609	15 349	7 550	451	260	1	2 848	2 843	5	59
Metall-, Maschinenbau- und verwandte Berufe	53 677	49 892	36 554	8 003	3 785	79	2 798	2 747	51	726
Elektroberufe	16 424	14 560	10 599	2 437	1 864	53	463	450	13	107
Montierer/ -innen, und Metallberufe a.n.g.	18 042	17 881	2 023	40	161	2	2 981	2 978	3	6
Textil- und Bekleidungsberufe	6 374	6 033	3 106	270	341	5	638	634	4	51
Berufe i.d. Lederherstellung, Leder- und Fellverarbeitung	1 155	1 100	451	77	55	3	231	228	3	5
Ernährungsberufe	20 902	19 775	6 502	1 202	1 127	20	4 327	4 284	43	66
Hoch- und Tiefbauberufe	21 670	20 988	12 305	2 088	682	2	2 061	2 051	10	167
Ausbauberufe, Polsterer/ -innen	5 742	5 408	3 746	506	334	13	435	430	5	32
Berufe i.d. Holz- u. Kunststoffverarbeitung	16 412	15 773	11 285	1 847	639	7	751	746	5	50
Maler / -innen, Lackierer/ -innen und verwandte Berufe	6 945	6 693	4 375	1 125	252	6	559	550	9	115
Warenprüfer/ -innen, Versandfertig- macher/ -innen	13 757	12 429	2 171	51	1 328	12	1 759	1 717	42	6
Hilfsarbeiter/ -innen, ohne nähere Tätigkeitsangabe	13 170	13 115	1 591	16	55	-	2 348	2 343	5	1
Maschinisten/ -innen u. zugehörige Berufe	2 975	2 728	1 984	6	247	1	217	209	8	-
Technische Berufe	41 963	2 106	1 492	127	39 858	962	711	90	621	41
Ingenieure/ -innen, Chemiker/ -innen, Physiker/ -innen, Mathematiker/ -innen	12 036	132	79	4	11 904	51	209	7	202	-
Techniker/ -innen, Technische Sonderfachkräfte	29 927	1 973	1 413	123	27 954	911	502	83	419	41
Dienstleistungsberufe	386 805	92 321	25 170	2 683	294 484	21 018	16 139	9 123	7 016	1 326
Warenkaufleute	54 408	3 774	1 379	123	50 634	3 578	1 655	340	1 315	262
Dienstleistungskaufleute und zugehörige Berufe	21 939	382	132	11	21 557	2 060	268	33	235	54
Verkehrsberufe	50 605	45 460	14 440	145	5 145	25	4 123	3 935	188	10
Organisations-, Verwaltungs- und Büroberufe	131 301	2 546	869	77	128 755	7 395	2 660	150	2 510	357
Ordnungs- und Sicherheitsberufe Schriftwerkstattliche, -ordnende sowie Künstlerische Berufe	6 928	4 634	1 299	27	2 294	17	472	410	62	3
Gesundheitsdienstberufe	4 783	626	314	112	4 157	205	326	40	286	6
Sozial- und Erziehungsberufe, Geistes- u. Naturwissenschaftliche Berufe a.n.g.	46 600	2 041	255	209	44 559	4 879	1 592	106	1 486	304
Allgemeine Dienstleistungsberufe	35 641	1 267	185	41	34 374	2 738	832	37	795	90
sonstige Arbeitskräfte	2 356	1 048	132	559	1 308	881	116	60	56	69
keine Angabe	-	-	-	-	-	-	-	-	-	-
insgesamt	688 955	339 704	146 331	23 214	349 251	23 113	45 908	37 951	7 957	2 936

**2. Sozialversicherungspflichtig beschäftigte Arbeitnehmer insgesamt sowie ausländische Arbeitnehmer
am 31.12.1997 nach Berufsbereichen und -abschnitten, Stellung im Beruf sowie nach Verwaltungsbezirken**

Berufsbereiche Berufsabschnitte	Sozialversicherungspflichtig Beschäftigte						Darunter Ausländer			
	ins- gesamt	davon					zu- sammen	und zwar		
		Arbeiter			Angestellte			Arbeiter	Angestellte	Auszu- bildende
		zu- sammen	Fach- arbeiter	Auszu- bildende	zu- sammen	darunter Auszu- bildende				
Kreisfreie Stadt Bielefeld										
Berufe in der Land-, Tier-, Forst- wirtschaft und im Gartenbau	1 165	1 048	464	112	117	3	126	123	3	2
Bergleute, Mineralgewinner	2	2	2	-	-	-	-	-	-	-
Fertigungsberufe	35 203	32 898	16 488	2 783	2 305	41	5 864	5 792	72	451
Berufe i.d. Steinbearbeitung u. Baustoff- herstellung	57	53	28	4	4	-	15	15	-	-
Keramik- u. Glasberufe	84	72	16	-	12	-	14	13	1	-
Chemie- u. Kunststoffberufe	1 393	1 338	156	10	55	-	388	385	3	2
Berufe i.d. Papierherstellung, -verarbeitung und im Druck	3 129	2 805	1 186	122	324	8	403	400	3	15
Berufe i.d. Holzbearbeitung, Holz- und Flechtwarenherstellung	71	71	17	3	-	-	11	11	-	-
Berufe i.d. Metallherzeugung und -bearbeitung	3 049	2 992	1 643	88	57	-	894	892	2	27
Metall-, Maschinenbau- und verwandte Berufe	8 618	7 915	6 015	1 288	703	12	796	783	13	242
Elektroberufe	2 843	2 518	1 878	394	325	6	100	95	5	28
Montierer/ -innen, und Metallberufe a.n.g.	2 459	2 442	319	1	17	-	565	565	-	1
Textil- und Bekleidungsberufe	1 594	1 466	708	91	128	-	243	240	3	23
Berufe i.d. Lederherstellung, Leder- und Fellverarbeitung	423	413	125	12	10	-	150	149	1	2
Ernährungsberufe	2 392	2 206	713	190	186	2	656	642	14	21
Hoch- und Tiefbauberufe	2 150	2 040	1 303	205	110	-	408	405	3	38
Ausbauberufe, Polsterer/ -innen	712	672	482	41	40	1	87	86	1	3
Berufe i.d. Holz- u. Kunststoffverarbeitung	927	874	585	138	53	2	73	72	1	12
Maler / -innen, Lackierer/ -innen und verwandte Berufe	1 018	986	706	179	32	3	138	130	8	33
Warenprüfer/ -innen, Versandfertig- macher/ -innen	2 436	2 224	306	15	212	7	436	424	12	4
Hilfsarbeiter/ -innen, ohne nähere Tätigkeitsangabe	1 498	1 496	58	2	2	-	453	453	-	-
Maschinen/ -innen u. zugehörige Berufe	350	315	244	-	35	-	34	32	2	-
Technische Berufe	8 162	464	350	15	7 698	149	162	28	134	9
Ingenieure/ -innen, Chemiker/ -innen, Physiker/ -innen, Mathematiker/ -innen	2 362	17	9	1	2 345	11	52	1	51	-
Techniker/ -innen, technische Sonderfachkräfte	5 800	447	341	14	5 353	138	110	27	83	9
Dienstleistungsberufe	82 513	17 898	3 383	462	64 615	4 322	5 095	2 938	2 157	427
Warenkaufleute	11 264	759	264	18	10 505	656	534	113	421	76
Dienstleistungskaufleute und zugehörige Berufe	5 612	127	16	3	5 485	484	92	14	78	20
Verkehrsberufe	9 908	8 722	1 672	6	1 186	7	1 193	1 145	48	5
Organisations-, Verwaltungs- und Büroberufe	27 834	491	157	15	27 343	1 400	745	50	695	99
Ordnungs- und Sicherheitsberufe Schrittwerkschaffende, -ordnende sowie Künstlerische Berufe	1 654	1 156	205	3	498	5	113	100	13	1
Gesundheitsdienstberufe	1 581	130	53	18	1 451	82	105	9	96	2
Sozial- und Erziehungsberufe, Geistes- u. Naturwissenschaftliche Berufe a.n.g.	10 217	494	55	56	9 723	1 044	494	33	461	121
Allgemeine Dienstleistungsberufe	7 920	184	21	6	7 736	603	309	8	301	37
Sonstige Arbeitskräfte	6 523	5 835	940	337	688	41	1 510	1 466	44	66
Ohne Angabe	392	162	26	106	230	149	23	12	11	16
Insgesamt	127 437	52 472	20 713	3 477	74 965	4 664	11 270	8 893	2 377	905

**2. Sozialversicherungspflichtig beschäftigte Arbeitnehmer insgesamt sowie ausländische Arbeitnehmer
am 31.12.1997 nach Berufsbereichen und -abschnitten, Stellung im Beruf sowie nach Verwaltungsbezirken**

Berufsbereiche Berufsabschnitte	Sozialversicherungspflichtig Beschäftigte						Darunter Ausländer			
	ins- gesamt	davon					zu- sammen	und zwar		
		zu- sammen	Arbeiter		Angestellte			Arbeiter	Angestellte	Auszu- bildende
			Fach- arbeiter	Auszu- bildende	zu- sammen	darunter Auszu- bildende				
Kreis Gütersloh										
Berufe in der Land-, Tier-, Forst- wirtschaft und im Gartenbau	1 611	1 467	760	196	144	6	130	127	3	5
Bergleute, Mineralgewinner	31	31	4	-	-	-	6	6	-	-
Fertigungsberufe	55 330	52 762	24 009	3 592	2 568	48	8 294	8 244	50	376
Berufe i.d. Steinbearbeitung u. Baustoff- herstellung	185	180	53	6	5	-	43	43	-	-
Keramik- u. Glasberufe	117	108	70	1	9	1	22	22	-	-
Chemie- u. Kunststoffberufe	2 427	2 344	589	29	83	3	449	445	4	4
Berufe i.d. Papierherstellung, -verarbeitung und im Druck	2 811	2 447	1 051	109	364	3	402	394	8	13
Berufe i.d. Holzbearbeitung, Holz- und Flechtwarenherstellung	2 712	2 700	842	21	12	-	513	511	2	4
Berufe i.d. Metalherzeugung und -bearbeitung	4 345	4 286	1 512	94	59	-	994	993	1	14
Metall-, Maschinenbau- und verwandte Berufe	10 374	9 705	6 839	1 491	659	17	664	655	9	186
Elektroberufe	3 247	2 829	2 095	512	418	12	114	111	3	37
Montierer/ -innen, und Metallberufe a.n.g.	4 457	4 422	547	12	35	-	841	840	1	4
Textil- und Bekleidungsberufe	1 077	1 043	569	55	34	-	107	107	-	11
Berufe i.d. Lederherstellung, Leder- und Fellverarbeitung	47	39	26	3	8	2	3	3	-	-
Ernährungsberufe	6 847	6 537	1 917	223	310	5	1 953	1 945	8	16
Hoch- und Tiefbauberufe	3 806	3 677	2 179	374	129	-	457	455	2	45
Ausbauberufe, Polsterer/ -innen	767	733	518	75	34	-	80	79	1	8
Berufe i.d. Holz- u. Kunststoffverarbeitung	3 941	3 806	2 870	397	135	2	242	240	2	18
Maler / -innen, Lackierer/ -innen und verwandte Berufe	1 097	1 065	651	175	32	1	114	114	-	14
Warenprüfer/ -innen, Versandfertig- macher/ -innen	3 610	3 408	747	15	202	2	572	563	9	2
Hilfsarbeiter/ -innen, ohne nähere Tätigkeitsangabe	2 960	2 954	560	-	6	-	692	692	-	-
Maschinisten/ -innen u. zugehörige Berufe	503	479	374	-	24	-	32	32	-	-
Technische Berufe	7 086	340	257	23	6 746	151	129	19	110	8
Ingenieure/ -innen, Chemiker/ -innen, Physiker/ -innen, Mathematiker/ -innen	1 669	25	20	-	1 644	17	24	2	22	-
Techniker/ -innen, technische Sonderfachkräfte	5 417	315	237	23	5 102	134	105	17	88	8
Dienstleistungsberufe	63 368	14 492	4 692	420	48 876	3 531	3 076	1 712	1 364	262
Warenkaufleute	8 859	605	227	24	8 254	636	309	67	242	58
Dienstleistungskaufleute und zugehörige Berufe	3 675	44	15	2	3 631	361	54	3	51	13
Verkehrsberufe	9 281	8 428	3 122	21	853	2	918	868	50	2
Organisations-, Verwaltungs- und Büroberufe	25 246	245	110	17	25 001	1 476	632	18	614	73
Ordnungs- und Sicherheitsberufe Schnittwerkschattende, -ordnende sowie Künstlerische Berufe	923	546	226	5	377	1	87	67	20	-
Gesundheitsdienstberufe	698	112	63	23	586	21	50	16	34	3
Sozial- und Erziehungsberufe, Geistes- u. Naturwissenschaftliche Berufe a.n.g.	5 745	253	26	31	5 492	622	245	20	225	51
Allgemeine Dienstleistungsberufe	4 297	70	14	-	4 227	407	108	1	107	16
	4 644	4 189	889	297	455	5	673	652	21	46
Sonstige Arbeitskräfte	280	87	29	12	193	55	12	6	6	6
Ohne Angabe	-	-	-	-	-	-	-	-	-	-
Insgesamt	127 706	69 179	29 751	4 243	58 527	3 791	11 647	10 114	1 533	657

**2. Sozialversicherungspflichtig beschäftigte Arbeitnehmer insgesamt sowie ausländische Arbeitnehmer
am 31.12.1997 nach Berufsbereichen und -abschnitten, Stellung im Beruf sowie nach Verwaltungsbezirken**

Berufsbereiche Berufsabschnitte	Sozialversicherungspflichtig Beschäftigte						Darunter Ausländer			
	ins- gesamt	davon					zu- sammen	und zwar		
		Arbeiter		Angestellte				Arbeiter	Angestellte	Auszu- bildende
		zu- sammen	darunter		zu- sammen	darunter				
	Fach- arbeiter	Auszu- bildende		Auszu- bildende						
Kreis Herford										
Berufe in der Land-, Tier-, Forst- wirtschaft und im Gartenbau	874	798	409	110	76	6	48	48	-	2
Bergleute, Mineralgewinner	4	4	2	-	-	-	-	-	-	-
Fertigungsberufe	33 331	31 756	15 631	2 196	1 575	22	4 062	4 027	25	155
Berufe i.d. Steinbearbeitung u. Baustoff- herstellung	63	59	27	6	4	-	8	7	1	-
Keramik- u. Glasberufe	494	487	41	1	7	1	137	135	2	-
Chemie- u. Kunststoffberufe	2 345	2 257	332	38	88	-	597	592	5	5
Berufe i.d. Papierherstellung, -verarbeitung und im Druck	1 644	1 555	537	43	89	1	293	291	2	2
Berufe i.d. Holzbearbeitung, Holz- und Flechtwarenherstellung	1 061	1 042	325	3	19	-	160	160	-	-
Berufe i.d. Metallherzeugung und -bearbeitung	1 201	1 171	704	21	30	1	194	194	-	2
Metall-, Maschinenbau- und verwandte Berufe	6 524	6 028	4 671	895	496	3	310	303	7	60
Elektroberufe	1 759	1 567	1 177	285	192	7	57	55	2	13
Montierer/ -innen, und Metallberufe a.n.g.	2 434	2 414	337	5	20	1	558	558	-	1
Textil- und Bekleidungsberufe	1 444	1 418	832	55	26	2	112	111	1	11
Berufe i.d. Lederherstellung, Leder- und Fellverarbeitung	163	152	74	16	11	-	22	22	-	1
Ernährungsberufe	2 010	1 918	700	113	92	-	354	353	1	5
Hoch- und Tiefbauberufe	2 845	2 761	1 599	234	84	-	341	340	1	21
Ausbauberufe, Polsterer/ -innen	1 010	949	710	78	61	2	69	69	-	11
Berufe i.d. Holz- u. Kunststoffverarbeitung	2 848	2 720	1 972	254	128	3	135	135	-	9
Maler / -innen, Lackierer/ -innen und verwandte Berufe	995	932	665	144	63	-	60	60	-	13
Warenprüfer/ -innen, Versandfertig- macher/ -innen	1 873	1 750	299	3	123	1	253	251	2	-
Hilfsarbeiter/ -innen, ohne nähere Tätigkeitsangabe	2 334	2 322	421	2	12	-	378	377	1	1
Maschinenisten/ -innen u. zugehörige Berufe	284	254	208	-	30	-	14	14	-	-
Technische Berufe	5 026	229	164	18	4 797	89	76	10	66	3
Ingenieure/ -innen, Chemiker/ -innen, Physiker/ -innen, Mathematiker/ -innen	1 095	13	7	-	1 082	2	11	1	10	-
Techniker/ -innen, technische Sonderfachkräfte	3 931	216	157	18	3 715	87	65	9	56	3
Dienstleistungsberufe	48 757	14 910	3 711	321	33 847	2 295	2 140	1 460	680	152
Warenkaufleute	6 893	514	191	17	6 379	375	188	55	133	31
Dienstleistungskaufleute und zugehörige Berufe	2 240	58	27	1	2 182	183	20	4	16	4
Verkehrsberufe	8 323	7 778	2 112	52	545	4	732	717	15	3
Organisations-, Verwaltungs- und Büroberufe	17 318	1 045	309	11	16 273	995	347	52	295	55
Ordnungs- und Sicherheitsberufe	617	404	145	1	213	-	48	47	1	-
Schrittwerkschaftende, -ordnende sowie Künstlerische Berufe	492	116	54	30	376	17	37	7	30	-
Gesundheitsdienstberufe	4 421	257	44	16	4 164	549	122	12	110	29
Sozial- und Erziehungsberufe, Geistes- u. Naturwissenschaftliche Berufe a.n.g.	3 690	293	28	5	3 397	159	76	8	68	2
Allgemeine Dienstleistungsberufe	4 763	4 445	801	188	318	13	570	558	12	28
Sonstige Arbeitskräfte	150	93	4	47	57	28	21	18	3	8
Ohne Angabe	-	-	-	-	-	-	-	-	-	-
Insgesamt	88 142	47 790	19 921	2 692	40 362	2 440	6 337	5 563	774	320

**2. Sozialversicherungspflichtig beschäftigte Arbeitnehmer insgesamt sowie ausländische Arbeitnehmer
am 31.12.1997 nach Berufsbereichen und -abschnitten, Stellung im Beruf sowie nach Verwaltungsbezirken**

Berufsbereiche Berufsabschnitte	Sozialversicherungspflichtig Beschäftigte						Darunter Ausländer			
	ins- gesamt	davon				zu- sammen	und zwar			
		Arbeiter		Angestellte			Arbeiter	Angestellte	Auszu- bildende	
		zu- sammen	Fach- arbeiter	Auszu- bildende	zu- sammen					darunter Auszu- bildende
Kreis Höxter										
Berufe in der Land-, Tier-, Forst- wirtschaft und im Gartenbau	695	627	350	69	68	-	48	48	-	-
Bergleute, Mineralgewinner	12	11	7	1	1	-	1	1	-	1
Fertigungsberufe	15 537	14 923	7 149	1 577	614	16	940	933	7	54
Berufe i.d. Steinbearbeitung u. Baustoff- herstellung	77	75	29	9	2	-	11	11	-	1
Keramik- u. Glasberufe	175	175	89	2	-	-	6	6	-	-
Chemie- u. Kunststoffberufe	1 270	1 235	125	10	35	1	139	138	1	-
Berufe i.d. Papierherstellung, -verarbeitung und im Druck	463	438	144	24	25	-	24	24	-	1
Berufe i.d. Holzbearbeitung, Holz- und Flechtwarenherstellung	1 059	1 056	290	8	3	-	159	158	1	-
Berufe i.d. Metallerzeugung und -bearbeitung	516	514	197	15	2	-	86	86	-	3
Metall-, Maschinenbau- und verwandte Berufe	3 640	3 454	2 514	698	186	5	73	72	1	25
Elektroberufe	771	688	527	130	83	4	14	14	-	1
Montierer/ -innen, und Metallberufe a.n.g.	856	828	55	5	28	-	91	90	1	-
Textil- und Bekleidungsberufe	119	109	47	3	10	1	8	8	-	-
Berufe i.d. Lederherstellung, Leder- und Fellverarbeitung	30	28	17	3	2	-	3	3	-	-
Ernährungsberufe	1 176	1 107	467	126	69	-	76	76	-	-
Hoch- und Tiefbauberufe	2 023	1 979	1 122	240	44	1	85	85	-	9
Ausbauberufe, Polsterer/ -innen	349	324	206	45	25	3	18	17	1	2
Berufe i.d. Holz- u. Kunststoffverarbeitung	1 168	1 121	764	173	47	-	37	36	1	5
Maler / -innen, Lackierer/ -innen und verwandte Berufe	626	618	324	85	8	-	35	34	1	7
Warenprüfer/ -innen, Versandfertig- macher/ -innen	543	514	39	1	29	1	36	36	-	-
Hilfsarbeiter/ -innen, ohne nähere Tätigkeitsangabe	479	479	55	-	-	-	33	33	-	-
Maschinen/ -innen u. zugehörige Berufe	197	181	138	-	16	-	6	6	-	-
Technische Berufe	1 718	125	74	15	1 593	78	26	5	21	2
Ingenieure/ -innen, Chemiker/ -innen, Physiker/ -innen, Mathematiker/ -innen	384	5	2	-	379	5	9	-	9	-
Techniker/ -innen, technische Sonderfachkräfte	1 334	120	72	15	1 214	73	17	5	12	2
Dienstleistungsberufe	22 944	5 761	1 734	186	17 193	1 283	471	223	248	53
Warenkaufleute	3 520	204	80	6	3 316	285	51	6	45	13
Dienstleistungskaufleute und zugehörige Berufe	1 150	10	7	-	1 140	118	11	1	10	1
Verkehrsberufe	2 792	2 492	966	2	300	2	92	90	2	-
Organisations-, Verwaltungs- und Büroberufe	6 297	71	36	1	6 226	416	53	2	51	14
Ordnungs- und Sicherheitsberufe	411	282	103	1	129	-	3	3	-	-
Schrittwerkstattende, -ordnende sowie Künstlerische Berufe	153	22	11	4	131	11	8	1	7	-
Gesundheitsdienstberufe	3 811	199	9	20	3 612	282	112	7	105	10
Sozial- und Erziehungsberufe, Geistes- u. Naturwissenschaftliche Berufe a.n.g.	2 217	104	14	3	2 113	166	23	2	21	4
Allgemeine Dienstleistungsberufe	2 593	2 367	508	149	226	3	118	111	7	11
Sonstige Arbeitskräfte	98	53	2	20	45	15	6	4	2	5
Ohne Angabe	-	-	-	-	-	-	-	-	-	-
Insgesamt	41 004	21 490	9 316	1 868	19 514	1 392	1 492	1 214	278	116

**2. Sozialversicherungspflichtig beschäftigte Arbeitnehmer insgesamt sowie ausländische Arbeitnehmer
am 31.12.1997 nach Berufsbereichen und -abschnitten, Stellung im Beruf sowie nach Verwaltungsbezirken**

Berufsbereiche Berufsabschnitte	Sozialversicherungspflichtig Beschäftigte						Darunter Ausländer			
	ins- gesamt	davon					zu- sammen	und zwar		
		Arbeiter		Angestellte				Arbeiter	Angestellte	Auszu- bildende
		zu- sammen	Fach- arbeiter	Auszu- bildende	zu- sammen	darunter Auszu- bildende				
Kreis Lippe										
Berufe in der Land-, Tier-, Forst- wirtschaft und im Gartenbau	1 441	1 313	685	152	128	2	58	54	4	2
Bergleute, Mineralgewinner	30	30	12	-	-	-	7	7	-	-
Fertigungsberufe	40 922	38 954	18 927	3 060	1 968	37	3 903	3 862	41	202
Berufe i.d. Steinbearbeitung u. Baustoff- herstellung	263	254	112	8	9	-	23	23	-	-
Keramik- u. Glasberufe	101	96	16	1	5	2	34	34	-	-
Chemie- u. Kunststoffberufe	2 721	2 635	515	57	86	2	596	588	8	11
Berufe i.d. Papierherstellung, -verarbeitung und im Druck	1 741	1 599	730	75	142	4	196	195	1	10
Berufe i.d. Holzbearbeitung, Holz- und Flechtwarenherstellung	2 155	2 137	1 069	26	18	-	459	458	1	10
Berufe i.d. Metallherzeugung und -bearbeitung	2 019	1 991	1 233	104	28	-	210	210	-	8
Metall-, Maschinenbau- und verwandte Berufe	8 313	7 627	5 578	1 201	686	15	358	346	12	85
Elektroberufe	2 742	2 501	1 831	426	241	7	68	68	-	13
Montierer/ -innen, und Metallberufe a.n.g.	3 861	3 822	366	4	39	-	405	404	1	-
Textil- und Bekleidungsberufe	936	885	458	31	51	-	95	95	-	3
Berufe i.d. Lederherstellung, Leder- und Fellverarbeitung	206	199	86	26	7	-	19	19	-	1
Ernährungsberufe	2 538	2 394	811	198	144	4	386	379	7	14
Hoch- und Tiefbauberufe	3 774	3 658	2 077	361	116	-	273	272	1	22
Ausbauberufe, Polsterer/ -innen	846	770	507	53	76	3	70	69	1	4
Berufe i.d. Holz- u. Kunststoffverarbeitung	2 808	2 710	1 869	318	98	-	133	133	-	4
Maler / -innen, Lackierer/ -innen und verwandte Berufe	1 161	1 122	796	162	39	-	82	82	-	17
Warenprüfer/ -innen, Versandfertig- macher/ -innen	1 811	1 683	322	4	128	-	168	164	4	-
Hilfsarbeiter/ -innen, ohne nähere Tätigkeitsangabe	2 448	2 441	219	2	7	-	313	313	-	-
Maschinen/ -innen u. zugehörige Berufe	478	430	332	3	48	-	15	10	5	-
Technische Berufe	6 883	398	275	33	6 485	189	113	14	99	10
Ingenieure/ -innen, Chemiker/ -innen, Physiker/ -innen, Mathematiker/ -innen	2 039	26	11	2	2 013	3	35	1	34	-
Techniker/ -innen, Technische Sonderfachkräfte	4 844	372	264	31	4 472	186	78	13	65	10
Dienstleistungsberufe	56 809	13 462	4 056	455	43 347	3 141	1 785	945	840	172
Warenkaufleute	7 408	635	175	11	6 773	469	200	41	159	35
Dienstleistungskaufleute und zugehörige Berufe	3 608	48	21	-	3 560	350	40	5	35	8
Verkehrsberufe	6 585	5 905	2 320	24	680	4	339	326	13	-
Organisations-, Verwaltungs- und Büroberufe	18 359	227	66	13	18 132	1 068	240	8	232	49
Ordnungs- und Sicherheitsberufe Schrittwerkschaffende, -ordnende sowie Künstlerische Berufe	975	645	237	6	330	1	37	31	6	-
Gesundheitsdienstberufe	742	88	58	14	654	26	70	3	67	-
Sozial- und Erziehungsberufe, Geistes- u. Naturwissenschaftliche Berufe a.n.g.	7 127	393	51	33	6 734	674	195	15	180	32
Allgemeine Dienstleistungsberufe	6 213	224	31	16	5 989	528	134	7	127	14
	5 792	5 297	1 097	338	495	21	530	509	21	34
Sonstige Arbeitskräfte	156	71	19	10	85	43	9	3	6	4
Ohne Angabe	-	-	-	-	-	-	-	-	-	-
Insgesamt	106 241	54 228	23 974	3 710	52 013	3 412	5 875	4 885	990	390

**2. Sozialversicherungspflichtig beschäftigte Arbeitnehmer insgesamt sowie ausländische Arbeitnehmer
am 31.12.1997 nach Berufsbereichen und -abschnitten, Stellung im Beruf sowie nach Verwaltungsbezirken**

Berufsbereiche Berufsabschnitte	Sozialversicherungspflichtig Beschäftigte						Darunter Ausländer			
	Ins- gesamt	davon				zu- sammen	und zwar			
		zu- sammen	Arbeiter		zu- sammen		zu- sammen	Arbeiter	Angestellte	Auszu- bildende
			Fach- arbeiter	Auszu- bildende						
Kreis Minden-Lübbecke										
Berufe in der Land-, Tier-, Forst- wirtschaft und im Gartenbau	1 091	996	420	145	95	-	79	79	-	11
Bergleute, Mineralgewinner	48	47	28	-	1	-	1	1	-	-
Fertigungsberufe	37 524	35 586	18 295	2 970	1 938	38	2 626	2 600	26	103
Berufe i.d. Steinbearbeitung u. Baustoff- herstellung	440	436	96	5	4	-	42	42	-	-
Keramik- u. Glasberufe	55	47	5	1	8	-	3	3	-	-
Chemie- u. Kunststoffberufe	3 102	3 050	610	81	52	2	378	376	2	1
Berufe i.d. Papierherstellung, -verarbeitung und im Druck	1 527	1 396	621	48	131	1	167	166	1	3
Berufe i.d. Holzbearbeitung, Holz- und Flechtwarenherstellung	424	418	112	-	6	-	51	51	-	-
Berufe i.d. Metallerzeugung und -bearbeitung	2 230	2 183	1 235	90	47	-	187	186	1	4
Metall-, Maschinenbau- und verwandte Berufe	8 519	7 954	5 996	1 258	565	15	248	244	4	58
Elektroberufe	2 777	2 440	1 840	381	337	12	42	40	2	8
Montierer/ -innen, und Metallberufe a.n.g.	2 532	2 522	185	3	10	-	229	229	-	-
Textil- und Bekleidungsberufe	734	674	348	21	60	-	22	22	-	-
Berufe i.d. Lederherstellung, Leder- und Fellverarbeitung	153	140	51	11	13	1	24	22	2	1
Ernährungsberufe	2 891	2 689	990	171	202	3	479	473	6	3
Hoch- und Tiefbauberufe	3 887	3 783	2 240	326	104	-	279	278	1	13
Ausbauberufe, Polsterer/ -innen	782	731	551	73	51	2	29	29	-	-
Berufe i.d. Holz- u. Kunststoffverarbeitung	2 625	2 514	1 840	308	111	-	84	84	-	2
Maler / -innen, Lackierer/ -innen und verwandte Berufe	1 097	1 034	670	180	63	-	58	58	-	10
Warenprüfer/ -innen, Versandfertig- macher/ -innen	1 589	1 494	243	11	95	1	117	113	4	-
Hilfsarbeiter/ -innen, ohne nähere Tätigkeitsangabe	1 525	1 517	197	-	8	-	167	165	2	-
Maschinenisten/ -innen u. zugehörige Berufe	635	564	465	2	71	1	20	19	1	-
Technische Berufe	7 262	289	203	10	6 973	160	111	8	103	7
Ingenieure/ -innen, Chemiker/ -innen, Physiker/ -innen, Mathematiker/ -innen	1 998	17	13	-	1 981	4	37	-	37	-
Techniker/ -innen, technische Sonderfachkräfte	5 264	272	190	10	4 992	156	74	8	66	7
Dienstleistungsberufe	62 105	15 192	4 407	472	46 913	3 390	1 655	862	793	138
Warenkaufleute	8 784	613	235	31	8 171	574	160	25	135	26
Dienstleistungskaufleute und zugehörige Berufe	3 119	66	37	3	3 053	301	26	4	22	3
Verkehrsberufe	7 797	6 982	2 400	26	815	3	376	365	11	-
Organisations-, Verwaltungs- und Büroberufe	18 958	226	95	12	18 732	1 209	237	8	229	37
Ordnungs- und Sicherheitsberufe Schnittwerkschattende, -ordnende sowie Künstlerische Berufe	1 069	761	208	6	308	6	44	36	8	2
Gesundheitsdienstberufe	561	77	29	7	484	22	31	2	29	1
Sozial- und Erziehungsberufe, Geistes- u. Naturwissenschaftliche Berufe a.n.g.	9 078	264	42	35	8 814	800	263	10	253	35
Allgemeine Dienstleistungsberufe	6 297	206	55	5	6 091	453	96	4	92	8
	6 442	5 997	1 306	347	445	22	422	408	14	26
Sonstige Arbeitskräfte	191	106	14	11	85	35	5	2	3	1
Ohne Angabe	-	-	-	-	-	-	-	-	-	-
Insgesamt	108 221	52 216	23 367	3 608	56 005	3 623	4 477	3 552	925	260

**2. Sozialversicherungspflichtig beschäftigte Arbeitnehmer insgesamt sowie ausländische Arbeitnehmer
am 31.12.1997 nach Berufsbereichen und -abschnitten, Stellung im Beruf sowie nach Verwaltungsbezirken**

Berufsbereiche Berufsabschnitte	Sozialversicherungspflichtig Beschäftigte						Darunter Ausländer			
	ins- gesamt	davon					zu- sammen	und zwar		
		Arbeiter		Angestellte				Arbeiter	Angestellte	Auszu- bildende
		zu- sammen	darunter		zu- sammen	darunter				
		Fach- arbeiter	Auszu- bildende		Auszu- bildende					
Kreis Paderborn										
Berufe in der Land-, Tier-, Forst- wirtschaft und im Gartenbau	1 047	960	532	138	87	2	34	32	2	1
Bergleute, Mineralgewinner	41	40	9	-	1	-	4	4	-	-
Fertigungsberufe	31 892	29 977	14 354	2 744	1 915	31	2 721	2 690	31	136
Berufe i.d. Steinbearbeitung u. Baustoff- herstellung	114	112	53	8	2	-	13	13	-	-
Keramik- u. Glasberufe	16	11	1	-	5	-	1	1	-	-
Chemie- u. Kunststoffberufe	1 051	1 015	151	7	36	-	141	141	-	2
Berufe i.d. Papierherstellung, -verarbeitung und im Druck	802	695	303	35	107	-	54	54	-	1
Berufe i.d. Holzbearbeitung, Holz- und Flechtwarenherstellung	736	734	270	2	2	-	32	32	-	-
Berufe i.d. Metallerzeugung und -bearbeitung	2 249	2 212	1 026	39	37	-	283	282	1	1
Metall-, Maschinenbau- und verwandte Berufe	7 689	7 209	4 941	1 172	480	12	349	344	5	70
Elektroberufe	2 285	2 017	1 251	309	268	5	68	67	1	7
Montierer/-innen, und Metallberufe a.n.g.	1 443	1 431	214	10	12	1	292	292	-	-
Textil- und Bekleidungsberufe	470	438	144	14	32	2	51	51	-	3
Berufe i.d. Lederherstellung, Leder- und Fellverarbeitung	133	129	72	6	4	-	10	10	-	-
Ernährungsberufe	3 048	2 924	904	181	124	6	423	416	7	7
Hoch- und Tiefbauberufe	3 185	3 090	1 785	348	95	1	218	216	2	19
Ausbauberufe, Polsterer/-innen	1 276	1 229	772	141	47	2	82	81	1	4
Berufe i.d. Holz- u. Kunststoffverarbeitung	2 095	2 028	1 385	259	67	-	47	46	1	-
Maler / -innen, Lackierer/-innen und verwandte Berufe	951	936	563	200	15	2	72	72	-	21
Warenprüfer/-innen, Versandfertig- macher/-innen	1 895	1 356	215	2	539	-	177	166	11	-
Hilfsarbeiter/-innen, ohne nähere Tätigkeitsangabe	1 926	1 906	81	10	20	-	312	310	2	-
Maschinisten/-innen u. zugehörige Berufe	528	505	223	1	23	-	96	96	-	-
Technische Berufe	5 826	260	169	13	5 566	146	94	6	88	2
Ingenieure/-innen, Chemiker/-innen, Physiker/-innen, Mathematiker/-innen	2 489	29	17	1	2 460	9	41	2	39	-
Techniker/-innen, Technische Sonderfachkräfte	3 337	231	152	12	3 106	137	53	4	49	2
Dienstleistungsberufe	50 309	10 616	3 187	367	39 693	3 056	1 917	983	934	122
Warenkaufleute	7 680	444	207	16	7 236	583	213	33	180	23
Dienstleistungskaufleute und zugehörige Berufe	2 535	29	9	2	2 506	263	25	2	23	5
Verkehrsberufe	5 919	5 153	1 848	14	766	3	473	424	49	-
Organisations-, Verwaltungs- und Büroberufe	17 289	241	96	8	17 048	831	406	12	394	30
Ordnungs- und Sicherheitsberufe Schrittwerkstattende, -ordnende sowie Künstlerische Berufe	1 279	840	175	5	439	4	140	126	14	-
556	81	46	16	475	26	25	2	23	-	
Gesundheitsdienstberufe	6 201	181	28	18	6 020	908	161	9	152	26
Sozial- und Erziehungsberufe, Geistes- u. Naturwissenschaftliche Berufe a.n.g.	5 007	186	22	6	4 821	422	86	7	79	9
Allgemeine Dienstleistungsberufe	3 843	3 461	756	282	382	16	388	368	20	29
Sonstige Arbeitskräfte	1 089	476	38	354	613	556	40	15	25	29
Ohne Angabe	-	-	-	-	-	-	-	-	-	-
insgesamt	90 204	42 329	18 289	3 616	47 875	3 791	4 810	3 730	1 080	289

**2. Sozialversicherungspflichtig beschäftigte Arbeitnehmer insgesamt sowie ausländische Arbeitnehmer
am 31.12.1997 nach Berufsbereichen und -abschnitten, Stellung im Beruf sowie nach Verwaltungsbezirken**

Berufsbereiche Berufsabschnitte	Sozialversicherungspflichtig Beschäftigte						Darunter Ausländer			
	ins- gesamt	davon				zu- sammen	und zwar			
		Arbeiter		Angestellte			Arbeiter	Angestellte	Auszu- bildende	
		zu- sammen	Fach- arbeiter	Auszu- bildende	zu- sammen					darunter Auszu- bildende
Regierungsbezirk Arnberg										
Berufe in der Land-, Tier-, Forst- wirtschaft und im Gartenbau	12 202	11 038	4 841	1 187	1 164	24	944	926	19	27
Bergleute, Mineralgewinner	8 401	8 381	7 675	49	20	-	2 133	2 133	-	7
Fertigungsberufe	414 197	392 194	189 251	29 716	22 003	508	60 179	59 702	477	3 447
Berufe i.d. Steinbearbeitung u. Baustoff- herstellung	1 558	1 497	682	67	61	5	294	292	2	4
Keramik- u. Glasberufe	949	907	226	53	42	2	137	136	1	9
Chemie- u. Kunststoffberufe	18 974	18 229	3 464	365	745	6	3 339	3 316	23	46
Berufe i.d. Papierherstellung, -verarbeitung und im Druck	11 092	9 438	3 289	432	1 654	56	1 283	1 258	25	19
Berufe i.d. Holzbearbeitung, Holz- und Flechtwarenherstellung	3 065	2 997	1 250	53	68	3	479	478	1	6
Berufe i.d. Metallherzeugung und -bearbeitung	61 999	61 019	25 581	1 340	980	7	14 000	13 972	28	263
Metall-, Maschinenbau- und verwandte Berufe	100 053	92 769	68 015	13 146	7 284	165	8 055	7 923	132	1 686
Elektroberufe	33 098	29 884	23 074	4 525	3 214	113	1 682	1 624	58	459
Montierer/ -innen, und Metallberufe a.n.g.	45 942	45 695	6 087	71	247	5	10 494	10 484	10	14
Textil- und Bekleidungsberufe	4 035	3 772	1 515	275	263	7	782	780	2	87
Berufe i.d. Lederherstellung, Leder- und Fellverarbeitung	1 049	962	505	92	87	1	103	103	-	10
Ernährungsberufe	23 575	21 737	8 037	1 947	1 838	41	4 607	4 547	60	127
Hoch- und Tiefbauberufe	32 966	31 346	18 020	2 859	1 620	7	4 584	4 539	45	304
Ausbauberufe, Polsterer/ -innen	6 976	6 621	4 108	733	355	11	763	756	7	78
Berufe i.d. Holz- u. Kunststoffverarbeitung	10 759	10 334	7 059	1 656	425	6	536	529	7	72
Maler / -innen, Lackierer/ -innen und verwandte Berufe	11 703	11 380	7 337	1 821	323	4	1 152	1 145	7	218
Warenprüfer/ -innen, Versandfertig- macher/ -innen	24 449	22 277	5 302	208	2 172	68	3 776	3 720	56	30
Hilfsarbeiter/ -innen, ohne nähere Tätigkeitsangabe	13 049	12 967	624	49	82	-	3 094	3 092	2	6
Maschinisten/ -innen u. zugehörige Berufe	8 906	8 363	5 076	24	543	1	1 019	1 008	11	9
Technische Berufe	79 976	4 706	3 201	285	75 270	1 522	1 777	257	1 520	104
Ingenieure/ -innen, Chemiker/ -innen, Physiker/ -innen, Mathematiker/ -innen	23 584	351	221	10	23 233	40	542	21	521	5
Techniker/ -innen, technische Sonderfachkräfte	56 392	4 355	2 980	275	52 037	1 482	1 235	236	999	99
Dienstleistungsberufe	654 396	151 084	37 801	5 352	503 312	37 084	32 731	17 851	14 880	3 507
Warenkaufleute	94 549	4 686	1 291	245	89 863	6 461	3 976	768	3 208	821
Dienstleistungskaufleute und zugehörige Berufe	36 898	740	249	16	36 158	3 460	541	54	487	111
Verkehrsberufe	80 823	70 992	21 416	697	9 831	146	7 525	7 288	237	80
Organisations-, Verwaltungs- und Büroberufe	218 390	5 247	1 582	151	213 143	12 224	4 194	218	3 976	683
Ordnungs- und Sicherheitsberufe Schriftwerkstattende, -ordnende sowie Künstlerische Berufe	12 938	9 499	2 419	106	3 439	27	590	504	86	6
Gesundheitsdienstberufe	7 079	900	443	192	6 179	262	506	77	429	15
Sozial- und Erziehungsberufe, Geistes- u. Naturwissenschaftliche Berufe a.n.g.	87 200	4 139	406	522	83 061	9 833	4 560	310	4 250	1 008
Allgemeine Dienstleistungsberufe	59 896	2 819	317	66	57 077	4 474	2 118	177	1 941	230
Sonstige Arbeitskräfte	7 883	5 402	543	765	2 481	881	1 278	1 148	130	234
Ohne Angabe	-	-	-	-	-	-	-	-	-	-
insgesamt	1 177 055	572 805	243 312	37 354	604 250	40 019	99 042	82 016	17 026	7 326

**2. Sozialversicherungspflichtig beschäftigte Arbeitnehmer insgesamt sowie ausländische Arbeitnehmer
am 31.12.1997 nach Berufsbereichen und -abschnitten, Stellung im Beruf sowie nach Verwaltungsbezirken**

Berufsbereiche Berufsabschnitte	Sozialversicherungspflichtig Beschäftigte						Darunter Ausländer und zwar			
	ins- gesamt	davon				zu- sammen	zu- sammen			
		zu- sammen	Arbeiter		Angestellte		Arbeiter	Angestellte	Auszu- bildende	
			Fach- arbeiter	Auszu- bildende	zu- sammen					darunter Auszu- bildende
Kreisfreie Stadt Bochum										
Berufe in der Land-, Tier-, Forst- wirtschaft und im Gartenbau	1 248	1 128	472	105	120	1	102	101	1	3
Bergleute, Mineralgewinner	22	21	10	-	1	-	1	1	-	-
Fertigungsberufe	42 444	40 440	26 814	2 443	2 004	40	5 327	5 277	60	300
Berufe i.d. Stembearbeitung u. Baustoff- herstellung	220	215	66	6	5	1	72	71	1	1
Keramik- u. Glasberufe	128	117	32	24	11	-	7	7	-	3
Chemie- u. Kunststoffberufe	597	548	165	7	49	1	50	47	3	-
Berufe i.d. Papierherstellung, -verarbeitung und im Druck	881	695	253	40	186	8	70	67	3	-
Berufe i.d. Holzbearbeitung, Holz- und Flechtwarenherstellung	17	15	2	-	2	-	1	1	-	-
Berufe i.d. Metallherzeugung und -bearbeitung	6 656	6 610	4 619	76	46	-	1 230	1 229	1	13
Metall-, Maschinenbau- und verwandte Berufe	10 364	9 645	7 756	1 137	719	17	708	692	16	149
Elektroberufe	4 342	4 046	3 384	386	296	7	215	211	4	33
Montierer/ -innen, und Metallberufe a.n.g.	4 762	4 749	3 258	4	13	-	840	839	1	-
Textil- und Bekleidungsberufe	633	587	163	27	46	-	91	90	1	6
Berufe i.d. Lederherstellung, Leder- und Fellverarbeitung	84	77	50	8	7	-	3	3	-	1
Ernährungsberufe	2 834	2 655	730	191	179	-	678	665	13	19
Hoch- und Tiefbauberufe	2 419	2 277	1 334	152	142	1	394	390	4	20
Ausbauberufe, Polsterer/ -innen	963	926	474	38	37	1	114	113	1	1
Berufe i.d. Holz- u. Kunststoffverarbeitung	1 041	992	688	120	49	-	58	58	-	8
Maler / -innen, Lackierer/ -innen und verwandte Berufe	1 820	1 779	1 350	212	41	1	179	178	1	44
Warenprüfer/ -innen, Versandfertig- macher/ -innen	2 470	2 346	1 684	11	124	3	218	217	1	1
Hilfsarbeiter/ -innen, ohne nahere Tätigkeitsangabe	1 132	1 120	31	2	12	-	245	245	-	-
Maschinenisten/ -innen u. zugehörige Berufe	1 081	1 041	775	2	40	-	154	154	-	1
Technische Berufe	9 927	873	581	33	9 054	128	269	49	210	12
Ingenieure/ -innen, Chemiker/ -innen, Physiker/ -innen, Mathematiker/ -innen	2 913	20	5	-	2 893	-	87	2	85	-
Techniker/ -innen, technische Sonderfachkräfte	7 014	853	576	33	6 161	128	172	47	125	12
Dienstleistungsberufe	78 026	17 073	4 841	421	60 953	4 193	3 955	1 934	2 021	379
Warenkaufleute	11 084	558	123	25	10 526	729	430	114	316	80
Dienstleistungskaufleute und zugehörige Berufe	3 308	63	12	2	3 245	259	39	1	38	3
Verkehrsberufe	9 536	8 131	3 092	24	1 405	-	864	836	28	1
Organisations-, Verwaltungs- und Büroberufe	26 865	489	161	10	26 376	1 494	554	25	529	74
Ordnungs- und Sicherheitsberufe Schriftwerkstattende, -ordnende sowie Künstlerische Berufe	1 845	1 387	370	2	458	5	87	76	11	1
Gesundheitsdienstberufe	1 246	120	78	19	1 126	28	125	13	112	7
Sozial- und Erziehungsberufe, Geistes- u. Naturwissenschaftliche Berufe a.n.g.	9 918	493	18	100	9 425	1 124	609	39	570	126
Allgemeine Dienstleistungsberufe	8 185	291	33	7	7 894	528	397	17	380	46
	6 039	5 541	954	232	498	26	850	813	37	41
Sonstige Arbeitskräfte	807	555	107	268	252	159	135	107	28	98
Ohne Angabe	-	-	-	-	-	-	-	-	-	-
Insgesamt	132 474	60 090	32 825	3 270	72 384	4 521	9 779	7 469	2 310	792

**2. Sozialversicherungspflichtig beschäftigte Arbeitnehmer insgesamt sowie ausländische Arbeitnehmer
am 31.12.1997 nach Berufsbereichen und -abschnitten, Stellung im Beruf sowie nach Verwaltungsbezirken**

Berufsbereiche Berufsabschnitte	Sozialversicherungspflichtig Beschäftigte						Darunter Ausländer			
	ins- gesamt	davon				zu- sammen	und zwar			
		zu- sammen	darunter		zu- sammen		zu- sammen	Arbeiter	Angestellte	Auszu- bildende
			Fach- arbeiter	Auszu- bildende						
Kreisfreie Stadt Dortmund										
Berufe in der Land-, Tier-, Forst- wirtschaft und im Gartenbau	1 711	1 509	690	149	202	3	145	140	5	5
Bergleute, Mineralgewinner	2 459	2 456	2 315	2	3	-	831	831	-	-
Fertigungsberufe	47 504	44 185	25 030	3 861	3 319	93	6 346	6 266	80	605
Berufe i.d. Steinbearbeitung u. Baustoff- herstellung	98	95	45	7	3	-	12	11	1	-
Keramik- u. Glasberufe	49	48	26	2	1	-	7	7	-	1
Chemie- u. Kunststoffberufe	920	853	253	12	67	-	145	141	4	1
Berufe i.d. Papierherstellung, -verarbeitung und im Druck	1 581	1 176	511	68	405	8	136	133	3	2
Berufe i.d. Holzbearbeitung, Holz- und Flechtwarenherstellung	50	46	11	3	4	1	9	8	1	3
Berufe i.d. Metallerzeugung und -bearbeitung	4 022	3 970	1 656	84	52	-	776	775	1	22
Metall-, Maschinenbau- und verwandte Berufe	13 497	12 508	9 514	1 531	989	22	1 239	1 221	18	242
Elektroberufe	7 012	6 405	5 051	1 041	607	25	425	408	17	164
Montierer/ -innen, und Metallberufe a.n.g.	1 922	1 904	255	8	18	-	246	246	-	5
Textil- und Bekleidungsberufe	398	369	123	38	29	1	76	75	1	12
Berufe i.d. Lederherstellung, Leder- und Fellverarbeitung	202	188	102	13	14	-	30	30	-	2
Ernährungsberufe	4 175	3 831	1 406	229	344	7	985	974	11	21
Hoch- und Tiefbauberufe	4 893	4 549	2 778	314	344	3	905	898	7	57
Ausbauberufe, Polsterer/ -innen	1 084	1 029	607	115	55	1	150	150	-	19
Berufe i.d. Holz- u. Kunststoffverarbeitung	1 025	976	742	126	49	-	59	58	1	7
Maler / -innen, Lackierer/ -innen und verwandte Berufe	1 487	1 439	1 011	239	48	1	147	147	-	38
Warenprüfer/ -innen, Versandfertig- macher/ -innen	1 585	1 389	270	21	196	23	306	297	9	5
Hilfsarbeiter/ -innen, ohne nähere Tätigkeitsangabe	2 211	2 195	53	6	16	-	527	526	1	1
Maschinenisten/ -innen u. zugehörige Berufe	1 293	1 215	616	4	78	1	166	161	5	3
Technische Berufe	15 163	795	604	28	14 368	230	368	28	340	19
Ingenieure/ -innen, Chemiker/ -innen, Physiker/ -innen, Mathematiker/ -innen	5 681	144	130	1	5 537	11	135	1	134	3
Techniker/ -innen, technische Sonderfachkräfte	9 482	651	474	27	8 831	219	233	27	206	16
Dienstleistungsberufe	127 439	28 312	5 850	890	99 127	6 774	8 063	4 566	3 497	812
Warenkaufleute	17 057	658	183	46	16 399	1 225	939	163	776	193
Dienstleistungskaufleute und zugehörige Berufe	10 146	164	47	3	9 982	945	187	15	172	36
Verkehrsberufe	14 417	12 521	2 991	115	1 896	65	1 525	1 447	78	27
Organisations-, Verwaltungs- und Büroberufe	44 484	1 247	330	21	43 237	2 073	934	38	896	143
Ordnungs- und Sicherheitsberufe	2 984	2 235	432	7	749	5	188	166	22	1
Schriftwerkstattliche, -ordnende sowie Künstlerische Berufe	1 982	232	117	36	1 750	75	158	29	129	3
Gesundheitsdienstberufe	14 025	875	57	79	13 150	1 667	1 014	107	907	242
Sozial- und Erziehungsberufe, Geistes- u. Naturwissenschaftliche Berufe a.n.g.	11 598	469	41	5	11 129	685	484	38	446	42
Allgemeine Dienstleistungsberufe	10 746	9 911	1 652	578	835	34	2 634	2 563	71	125
Sonstige Arbeitskräfte	4 720	3 507	28	103	1 213	182	964	903	61	44
Ohne Angabe	-	-	-	-	-	-	-	-	-	-
Insgesamt	198 996	80 764	34 517	5 033	118 232	7 282	16 717	12 734	3 983	1 485

**2. Sozialversicherungspflichtig beschäftigte Arbeitnehmer insgesamt sowie ausländische Arbeitnehmer
am 31.12.1997 nach Berufsbereichen und -abschnitten, Stellung im Beruf sowie nach Verwaltungsbezirken**

Berufsbereiche Berufsabschnitte	Sozialversicherungspflichtig Beschäftigte						Darunter Ausländer			
	Insgesamt	davon					zu- sammen	und zwar		
		zu- sammen	Arbeiter		Angestellte			Arbeiter	Angestellte	Auszu- bildende
			Fach- arbeiter	Auszu- bildende	zu- sammen	darunter Auszu- bildende				
Kreisfreie Stadt Hagen										
Berufe in der Land-, Tier-, Forstwirtschaft und im Gartenbau	624	486	197	63	39	-	54	54	-	2
Bergleute, Mineralgewinner	45	44	8	-	1	-	14	14	-	-
Fertigungsberufe	23 668	22 291	9 838	1 615	1 377	35	4 854	4 812	42	304
Berufe i.d. Steinbearbeitung u. Baustoffherstellung	115	112	51	3	3	-	40	40	-	-
Keramik- u. Glasberufe	24	23	7	-	1	1	1	1	-	-
Chemie- u. Kunststoffberufe	261	239	69	3	22	-	30	30	-	-
Berufe i.d. Papierherstellung, -verarbeitung und im Druck	1 147	1 017	336	42	130	3	105	103	2	5
Berufe i.d. Holzbearbeitung, Holz- und Flechtwarenherstellung	83	68	16	-	15	-	19	19	-	-
Berufe i.d. Metallherzeugung und -bearbeitung	3 809	3 746	1 410	43	63	-	998	995	3	5
Metall-, Maschinenbau- und verwandte Berufe	5 990	5 558	3 732	713	432	5	874	860	14	181
Elektroberufe	1 924	1 737	1 353	244	187	14	104	100	4	36
Montierer/ -innen, und Metallberufe a.n.g.	2 099	2 093	113	4	6	-	756	756	-	1
Textil- und Bekleidungsberufe	167	153	56	29	14	-	18	18	-	3
Berufe i.d. Lederherstellung, Leder- und Fellverarbeitung	43	33	22	5	10	1	1	1	-	1
Ernährungsberufe	1 644	1 522	417	68	122	1	583	580	3	6
Hoch- und Tiefbauberufe	1 679	1 587	826	124	92	-	391	385	6	22
Ausbauberufe, Polsterer/ -innen	377	328	218	32	49	-	49	45	4	8
Berufe i.d. Holz- u. Kunststoffverarbeitung	518	490	308	105	28	-	63	62	1	16
Maler / -innen, Lackierer/ -innen und verwandte Berufe	704	674	493	95	30	-	53	51	2	19
Warenprüfer/ -innen, Versandfertigmacher/ -innen	1 548	1 418	175	5	130	10	290	288	2	1
Hilfsarbeiter/ -innen, ohne nähere Tätigkeitsangabe	1 029	1 025	50	-	4	-	380	380	-	-
Maschinen/ -innen u. zugehörige Berufe	507	468	186	-	39	-	99	98	1	-
Technische Berufe	3 842	269	185	18	3 683	68	100	25	75	11
Ingenieure/ -innen, Chemiker/ -innen, Physiker/ -innen, Mathematiker/ -innen	1 020	31	8	2	989	3	29	7	22	1
Techniker/ -innen, technische Sonderfachkräfte	2 822	228	177	16	2 594	65	71	18	53	10
Dienstleistungsberufe	42 986	11 161	1 907	368	31 825	2 311	3 107	1 781	1 326	334
Warenkaufleute	5 863	248	72	15	5 615	424	353	57	296	93
Dienstleistungskaufleute und zugehörige Berufe	2 386	47	12	1	2 339	246	53	-	53	17
Verkehrsberufe	6 361	5 643	1 067	121	718	19	887	860	27	14
Organisations-, Verwaltungs- und Büroberufe	14 572	370	110	16	14 202	776	363	19	344	51
Ordnungs- und Sicherheitsberufe	747	579	136	7	168	2	42	34	8	-
Schrittwerkschaffende, -ordnende sowie Künstlerische Berufe	526	57	21	9	469	26	64	10	54	-
Gesundheitsdienstberufe	5 238	207	17	25	5 031	547	401	17	384	85
Sozial- und Erziehungsberufe, Geistes- u. Naturwissenschaftliche Berufe a.n.g.	3 302	258	5	-	3 044	265	174	29	145	21
Allgemeine Dienstleistungsberufe	3 991	3 752	467	174	239	6	770	755	15	53
Sonstige Arbeitskräfte	160	83	9	37	77	35	20	16	4	13
Ohne Angabe	-	-	-	-	-	-	-	-	-	-
Insgesamt	71 226	34 323	12 144	1 991	36 902	2 449	8 149	6 702	1 447	664

**2. Sozialversicherungspflichtig beschäftigte Arbeitnehmer insgesamt sowie ausländische Arbeitnehmer
am 31.12.1997 nach Berufsbereichen und -abschnitten, Stellung im Beruf sowie nach Verwaltungsbezirken**

Berufsbereiche Berufsabschnitte	Sozialversicherungspflichtig Beschäftigte						Darunter Ausländer			
	ins- gesamt	davon				zu- sammen	und zwar			
		Arbeiter		Angestellte			Arbeiter	Angestellte	Auszu- bildende	
		zu- sammen	Fach- arbeiter	Auszu- bildende	zu- sammen					darunter Auszu- bildende
Kreisfreie Stadt Hamm										
Berufe in der Land-, Tier-, Forst- wirtschaft und im Gartenbau	696	628	303	50	68	-	42	42	-	2
Bergleute, Mineralgewinner	1 970	1 969	1 881	15	1	-	369	369	-	1
Fertigungsberufe	15 979	15 038	7 191	1 572	941	20	1 742	1 719	23	230
Berufe i.d. Steinbearbeitung u. Baustoff- herstellung	61	60	24	4	1	-	7	7	-	1
Keramik- u. Glasberufe	24	24	2	-	-	-	2	2	-	-
Chemie- u. Kunststoffberufe	1 160	1 050	107	-	110	-	43	40	3	-
Berufe i.d. Papierherstellung, -verarbeitung und im Druck	400	244	115	11	156	4	16	8	8	-
Berufe i.d. Holzbearbeitung, Holz- und Flechtwarenherstellung	20	20	1	1	-	-	7	7	-	-
Berufe i.d. Metallherzeugung und -bearbeitung	1 906	1 893	425	21	13	-	382	382	-	11
Metall-, Maschinenbau- und verwandte Berufe	4 457	4 222	3 160	755	235	9	350	347	3	123
Elektroberufe	1 368	1 260	892	308	108	2	81	79	2	31
Montierer/ -innen, und Metallberufe a.n.g.	952	950	66	6	2	-	103	103	-	2
Textil- und Bekleidungsberufe	183	175	114	26	8	3	31	31	-	10
Berufe i.d. Lederherstellung, Leder- und Fellverarbeitung	31	28	18	8	3	-	4	4	-	2
Ernährungsberufe	1 165	1 090	359	86	75	1	236	232	4	4
Hoch- und Tiefbauberufe	1 615	1 547	761	136	68	-	218	215	3	25
Ausbauberufe, Polsterer/ -innen	370	359	236	22	11	-	29	29	-	3
Berufe i.d. Holz- u. Kunststoffverarbeitung	500	475	321	105	25	1	24	24	-	8
Maler / -innen, Lackierer/ -innen und verwandte Berufe	478	440	308	83	38	-	27	27	-	10
Warenprüfer/ -innen, Versandfertig- macher/ -innen	460	418	46	-	42	-	32	32	-	-
Hilfsarbeiter/ -innen, ohne nähere Tätigkeitsangabe	398	396	13	-	2	-	96	96	-	-
Maschinen/ -innen u. zugehörige Berufe	431	387	223	-	44	-	54	54	-	-
Technische Berufe	2 436	117	74	10	2 319	43	31	5	26	5
Ingenieure/ -innen, Chemiker/ -innen, Physiker/ -innen, Mathematiker/ -innen	779	7	3	-	772	-	11	-	11	-
Techniker/ -innen, technische Sonderfachkräfte	1 657	110	71	10	1 547	43	20	5	15	5
Dienstleistungsberufe	29 883	6 790	1 397	337	23 093	2 074	1 386	697	689	226
Warenkaufleute	4 626	235	82	10	4 391	392	211	22	189	60
Dienstleistungskaufleute und zugehörige Berufe	1 456	29	7	-	1 427	149	24	3	21	5
Verkehrsberufe	3 642	3 195	797	79	447	17	366	360	6	11
Organisations-, Verwaltungs- und Büroberufe	8 970	162	56	8	8 808	561	153	6	147	28
Ordnungs- und Sicherheitsberufe Schrittwerkstattende, -ordnende sowie Künstlerische Berufe	671	487	52	4	184	2	26	17	9	-
Gesundheitsdienstberufe	239	32	19	8	207	8	2	-	2	-
Sozial- und Erziehungsberufe, Geistes- u. Naturwissenschaftliche Berufe a.n.g.	4 814	173	11	34	4 641	643	220	8	212	67
Allgemeine Dienstleistungsberufe	2 932	133	13	-	2 799	296	112	17	95	17
Sonstige Arbeitskräfte	2 533	2 344	360	194	189	6	272	264	8	38
Sonstige Arbeitskräfte	189	118	11	59	71	44	12	7	5	10
Ohne Angabe	-	-	-	-	-	-	-	-	-	-
Insgesamt	51 153	24 660	10 857	2 043	26 493	2 181	3 682	2 839	743	474

**2. Sozialversicherungspflichtig beschäftigte Arbeitnehmer insgesamt sowie ausländische Arbeitnehmer
am 31.12.1997 nach Berufsbereichen und -abschnitten, Stellung im Beruf sowie nach Verwaltungsbezirken**

Berufsbereiche Berufsabschnitte	Sozialversicherungspflichtig Beschäftigte						Darunter Ausländer			
	ins- gesamt	davon					zu- sammen	und zwar		
		Arbeiter		Angestellte				Arbeiter	Angestellte	Auszu- bildende
		zu- sammen	darunter		zu- sammen	darunter				
	Fach- arbeiter	Auszu- bildende		Auszu- bildende						
Kreisfreie Stadt Herne										
Berufe in der Land-, Tier-, Forst- wirtschaft und im Gartenbau	619	576	154	54	43	1	40	40	-	2
Bergleute, Mineralgewinner	1 287	1 285	1 249	-	2	-	521	521	-	-
Fertigungsberufe	12 690	11 889	6 990	1 272	801	24	1 962	1 933	29	291
Berufe i.d. Steinbearbeitung u. Baustoff- herstellung	48	47	24	1	1	-	6	6	-	-
Keramik- u. Glasberufe	43	42	4	-	1	-	6	6	-	-
Chemie- u. Kunststoffberufe	470	449	269	34	21	1	22	21	1	2
Berufe i.d. Papierherstellung, -verarbeitung und im Druck	347	296	95	7	51	-	26	26	-	-
Berufe i.d. Holzbearbeitung, Holz- und Flechtwarenherstellung	8	7	4	-	1	-	-	-	-	-
Berufe i.d. Metallherzeugung und -bearbeitung	488	482	308	27	6	1	89	89	-	9
Metall-, Maschinenbau- und verwandte Berufe	3 369	3 142	2 369	527	227	14	321	312	9	123
Elektroberufe	1 220	1 125	885	156	95	5	77	73	4	25
Montierer/ -innen, und Metallberufe a.n.g.	354	353	49	3	1	-	85	85	-	1
Textil- und Bekleidungsberufe	283	271	59	34	12	-	96	96	-	28
Berufe i.d. Lederherstellung, Leder- und Fellverarbeitung	58	55	19	6	3	-	5	5	-	2
Ernährungsberufe	770	711	236	50	59	2	183	182	1	8
Hoch- und Tiefbauberufe	2 343	2 152	1 411	187	191	-	541	531	10	60
Ausbauberufe, Polsterer/ -innen	318	299	217	41	19	-	39	39	-	5
Berufe i.d. Holz- u. Kunststoffverarbeitung	227	219	109	68	8	-	17	17	-	4
Maler / -innen, Lackierer/ -innen und verwandte Berufe	568	549	386	119	19	-	81	80	1	20
Warenprüfer/ -innen, Versandfertig- macher/ -innen	799	760	87	6	39	1	257	254	3	4
Hilfsarbeiter/ -innen, ohne nähere Tätigkeitsangabe	276	274	3	6	2	-	55	55	-	-
Maschinen/ -innen u. zugehörige Berufe	701	656	456	-	45	-	56	56	-	-
Technische Berufe	3 500	174	122	3	3 326	48	135	15	120	4
Ingenieure/ -innen, Chemiker/ -innen, Physiker/ -innen, Mathematiker/ -innen	996	7	3	1	989	3	32	1	31	-
Techniker/ -innen, technische Sonderfachkräfte	2 504	167	119	2	2 337	45	103	14	89	4
Dienstleistungsberufe	23 009	5 574	1 163	187	17 435	1 365	1 305	590	715	208
Warenkaufleute	3 517	193	25	6	3 324	323	220	57	163	56
Dienstleistungskaufleute und zugehörige Berufe	743	25	6	1	718	53	23	4	19	4
Verkehrsberufe	2 819	2 452	669	4	367	5	247	239	8	2
Organisations-, Verwaltungs- und Büroberufe	6 930	107	24	5	6 823	411	157	7	150	43
Ordnungs- und Sicherheitsberufe	398	306	89	5	92	2	12	10	2	2
Schrittwerkschaftende, -ordnende sowie Künstlerische Berufe	188	14	9	2	174	7	7	2	5	-
Gesundheitsdienstberufe	3 839	116	6	22	3 723	416	274	6	268	70
Sozial- und Erziehungsberufe, Geistes- u. Naturwissenschaftliche Berufe a.n.g.	2 252	165	11	2	2 087	146	106	15	91	8
Allgemeine Dienstleistungsberufe	2 323	2 196	324	140	127	2	259	250	9	23
Sonstige Arbeitskräfte	65	18	9	2	47	23	6	2	4	2
Ohne Angabe	-	-	-	-	-	-	-	-	-	-
Insgesamt	41 170	19 516	9 687	1 518	21 654	1 461	3 969	3 101	868	507

**2. Sozialversicherungspflichtig beschäftigte Arbeitnehmer insgesamt sowie ausländische Arbeitnehmer
am 31.12.1997 nach Berufsbereichen und -abschnitten, Stellung im Beruf sowie nach Verwaltungsbezirken**

Berufsbereiche Berufsabschnitte	Sozialversicherungspflichtig Beschäftigte						Darunter Ausländer und zwar			
	ins- gesamt	davon				zu- sammen	zu- sammen	Arbeiter	Angestellte	Auszu- bildende
		Arbeiter		Angestellte						
		zu- sammen	Fach- arbeiter	Auszu- bildende	darunter Auszu- bildende					
Kreis Ennepe-Ruhr-Kreis										
Berufe in der Land-, Tier-, Forst- wirtschaft und im Gartenbau	1 259	1 168	476	95	91	-	118	117	1	1
Bergleute, Mineralgewinner	13	11	6	1	2	-	4	4	-	-
Fertigungsberufe	36 717	34 749	16 711	2 372	1 968	53	6 297	6 263	44	340
Berufe i.d. Steinbearbeitung u. Baustoff- herstellung	66	61	31	4	5	2	18	18	-	1
Keramik- u. Glasberufe	204	199	46	4	5	-	26	25	1	-
Chemie- u. Kunststoffberufe	2 074	2 007	339	19	67	1	478	478	-	5
Berufe i.d. Papierherstellung, -verarbeitung und im Druck	1 082	976	236	23	106	7	217	214	3	-
Berufe i.d. Holzbearbeitung, Holz- und Flechtwarenherstellung	48	46	6	-	2	-	17	17	-	-
Berufe i.d. Metallerzeugung und -bearbeitung	6 876	6 753	3 225	204	123	-	1 773	1 769	4	57
Metall-, Maschinenbau- und verwandte Berufe	9 678	8 993	6 420	1 115	685	14	1 017	1 009	8	162
Elektroberufe	2 777	2 459	1 733	316	318	17	217	209	8	52
Montierer/ -innen, und Metallberufe a.n.g.	3 522	3 501	318	2	21	1	970	969	1	-
Textil- und Bekleidungsberufe	391	359	166	43	32	1	37	37	-	7
Berufe i.d. Lederherstellung, Leder- und Fellverarbeitung	87	82	28	3	5	-	8	8	-	-
Ernährungsberufe	1 647	1 467	540	95	180	7	326	317	9	3
Hoch- und Tiefbauberufe	2 220	2 141	1 116	170	79	-	346	344	2	19
Ausbauberufe, Polsterer/ -innen	505	485	351	49	20	-	46	45	1	7
Berufe i.d. Holz- u. Kunststoffverarbeitung	987	946	617	137	41	1	44	44	-	5
Maler / -innen, Lackierer/ -innen und verwandte Berufe	907	883	572	146	24	-	89	88	1	16
Warenprüfer/ -innen, Versandfertig- macher/ -innen	2 323	2 132	626	14	191	2	395	390	5	1
Hilfsarbeiter/ -innen, ohne nähere Tätigkeitsangabe	764	755	58	26	9	-	200	200	-	4
Maschinenisten/ -innen u. zugehörige Berufe	559	504	283	2	55	-	73	72	1	1
Technische Berufe	7 402	335	237	30	7 067	112	176	19	157	12
Ingenieure/ -innen, Chemiker/ -innen, Physiker/ -innen, Mathematiker/ -innen	2 180	20	13	-	2 160	1	61	1	60	-
Techniker/ -innen, technische Sonderfachkräfte	5 222	315	224	30	4 907	111	115	18	97	12
Dienstleistungsberufe	53 321	12 750	2 745	401	40 571	2 722	2 817	1 539	1 278	303
Warenkaufleute	7 238	465	112	18	6 773	344	292	61	231	55
Dienstleistungskaufleute und zugehörige Berufe	2 521	88	19	1	2 433	201	45	10	35	10
Verkehrsberufe	6 557	5 761	1 276	40	796	13	626	607	19	4
Organisations-, Verwaltungs- und Büroberufe	17 359	366	144	21	16 993	947	387	24	363	67
Ordnungs- und Sicherheitsberufe	981	723	209	17	258	1	35	34	1	1
Schrittwerkschaffende, -ordnende sowie Künstlerische Berufe	498	93	42	30	405	17	24	3	21	1
Gesundheitsdienstberufe	8 096	542	53	44	7 554	850	500	46	454	104
Sozial- und Erziehungsberufe, Geistes- u. Naturwissenschaftliche Berufe a.n.g.	5 123	214	26	12	4 909	335	147	8	139	7
Allgemeine Dienstleistungsberufe	4 948	4 498	864	218	450	14	761	746	15	54
Sonstige Arbeitskräfte	275	161	16	101	114	61	24	19	5	16
Ohne Angabe	-	-	-	-	-	-	-	-	-	-
Insgesamt	98 987	49 174	20 191	3 000	49 813	2 948	9 436	7 951	1 485	672

**2. Sozialversicherungspflichtig beschäftigte Arbeitnehmer insgesamt sowie ausländische Arbeitnehmer
am 31.12.1997 nach Berufsbereichen und -abschnitten, Stellung im Beruf sowie nach Verwaltungsbezirken**

Berufsbereiche Berufsabschnitte	Sozialversicherungspflichtig Beschäftigte						Darunter Ausländer			
	Ins- gesamt	davon					zu- sammen	und zwar		
		Arbeiter		Angestellte				Arbeiter	Angestellte	Auszu- bildende
		zu- sammen	Fach- arbeiter	Auszu- bildende	zu- sammen	darunter Auszu- bildende				
Kreis Hochsauerlandkreis										
Berufe in der Land-, Tier-, Forst- wirtschaft und im Gartenbau	1 113	1 009	535	149	104	2	84	80	4	1
Bergleute, Mineralgewinner	140	137	98	-	3	-	7	7	-	-
Fertigungsberufe	37 427	35 730	15 642	3 181	1 697	31	4 468	4 454	14	188
Berufe i.d. Steinbearbeitung u. Baustoff- herstellung	115	106	47	5	9	-	11	11	-	-
Keramik- u. Glasberufe	207	202	38	2	5	-	44	44	-	-
Chemie- u. Kunststoffberufe	2 609	2 528	322	39	81	-	464	462	2	1
Berufe i.d. Papierherstellung, -verarbeitung und im Druck	1 537	1 474	366	62	63	2	232	232	-	3
Berufe i.d. Holzbearbeitung, Holz- und Flechtwarenherstellung	1 100	1 084	528	19	16	-	144	144	-	3
Berufe i.d. Metallherzeugung und -bearbeitung	3 946	3 879	1 343	91	67	1	860	857	3	13
Metall-, Maschinenbau- und verwandte Berufe	7 207	6 681	4 684	1 291	526	10	340	337	3	89
Elektroberufe	2 371	2 106	1 611	340	265	6	49	47	2	14
Montierer/-innen, und Metallberufe a.n.g.	5 416	5 395	390	9	21	1	1 081	1 081	-	1
Textil- und Bekleidungsberufe	627	593	271	14	34	-	153	153	-	5
Berufe i.d. Lederherstellung, Leder- und Fellverarbeitung	56	47	29	9	9	-	1	1	-	-
Ernährungsberufe	2 014	1 856	897	299	158	3	209	209	-	10
Hoch- und Tiefbauberufe	3 755	3 591	2 230	421	164	-	336	334	2	24
Ausbauberufe, Polsterer/-innen	615	585	406	85	30	2	43	43	-	2
Berufe i.d. Holz- u. Kunststoffverarbeitung	1 861	1 817	1 264	262	44	1	58	57	1	6
Maler / -innen, Lackierer/-innen und verwandte Berufe	1 001	976	496	218	25	-	75	75	-	15
Warenprüfer/-innen, Versandfertig- macher/-innen	1 882	1 736	278	11	146	5	237	236	1	1
Hilfsarbeiter/-innen, ohne nähere Tätigkeitsangabe	535	529	32	3	6	-	98	98	-	1
Maschinen/-innen u. zugehörige Berufe	573	545	410	1	28	-	33	33	-	-
Technische Berufe	4 947	303	206	23	4 644	146	48	5	43	1
Ingenieure/-innen, Chemiker/-innen, Physiker/-innen, Mathematiker/-innen	1 150	19	10	-	1 131	-	16	2	14	-
Ingenieurtechniker/-innen, technische Sonderfachkräfte	3 797	284	196	23	3 513	146	32	3	29	1
Dienstleistungsberufe	45 746	10 945	3 760	623	34 801	2 891	1 544	939	605	158
Warenkaufleute	6 563	386	181	17	6 177	446	161	38	123	38
Dienstleistungskaufleute und zugehörige Berufe	2 594	31	10	1	2 563	253	16	2	14	3
Verkehrsberufe	5 319	4 729	1 931	5	590	3	301	294	7	1
Organisations-, Verwaltungs- und Büroberufe	14 327	277	98	13	14 050	971	169	9	160	22
Ordnungs- und Sicherheitsberufe Schnittwerkschattende, -ordnende sowie Künstlerische Berufe	821	504	193	11	317	3	31	25	6	1
Gesundheitsdienstberufe	260	67	34	22	193	13	6	3	3	-
Sozial- und Erziehungsberufe, Geistes- u. Naturwissenschaftliche Berufe a.n.g.	6 954	396	69	34	6 558	780	209	16	193	45
Allgemeine Dienstleistungsberufe	4 020	187	36	5	3 833	381	81	7	74	9
	4 888	4 368	1 208	515	520	41	570	545	25	39
Sonstige Arbeitskräfte	246	132	68	9	114	65	22	19	3	2
Ohne Angabe	-	-	-	-	-	-	-	-	-	-
Insgesamt	89 619	48 256	20 299	3 985	41 363	3 135	6 173	5 504	669	350

**2. Sozialversicherungspflichtig beschäftigte Arbeitnehmer insgesamt sowie ausländische Arbeitnehmer
am 31.12.1997 nach Berufsbereichen und -abschnitten, Stellung im Beruf sowie nach Verwaltungsbezirken**

Berufsbereiche Berufsabschnitte	Sozialversicherungspflichtig Beschäftigte						Darunter Ausländer und zwar			
	ins- gesamt	davon				zu- sammen	zu- sammen	Arbeiter	Angestellte	Auszu- bildende
		Arbeiter		Angestellte						
		zu- sammen	Fach- arbeiter	Auszu- bildende	zu- sammen					
Märkischer Kreis										
Berufe in der Land-, Tier-, Forst- wirtschaft und im Gartenbau	1 069	969	445	106	100	4	84	82	2	2
Bergleute, Mineralgewinner	81	80	17	-	1	-	11	11	-	-
Fertigungsberufe	70 520	67 065	24 058	3 756	3 455	65	14 033	13 938	96	487
Berufe i.d. Steinbearbeitung u. Baustoff- herstellung	234	220	99	6	14	1	43	43	-	-
Keramik- u. Glasberufe	62	57	17	-	5	-	7	7	-	-
Chemie- u. Kunststoffberufe	4 132	3 994	532	86	138	-	1 135	1 131	4	24
Berufe i.d. Papierherstellung, -verarbeitung und im Druck	1 247	1 142	346	59	105	10	228	226	2	3
Berufe i.d. Holzbearbeitung, Holz- und Flechtwarenherstellung	117	114	41	-	3	-	21	21	-	-
Berufe i.d. Metallerzeugung und -bearbeitung	14 585	14 284	3 722	228	301	-	4 179	4 168	11	51
Metall-, Maschinenbau- und verwandte Berufe	16 244	14 980	10 440	1 914	1 264	24	1 597	1 570	27	285
Elektroberufe	3 473	3 024	2 213	459	449	8	258	251	7	44
Montierer/ -innen, und Metallberufe a.n.g.	12 410	12 355	639	14	55	-	3 579	3 574	5	2
Textil- und Bekleidungsberufe	300	285	117	12	15	-	97	97	-	3
Berufe i.d. Lederherstellung, Leder- und Fellverarbeitung	94	85	33	4	9	-	18	18	-	1
Ernährungsberufe	1 911	1 739	684	192	172	10	348	339	9	16
Hoch- und Tiefbauberufe	3 484	3 366	1 838	278	118	2	422	421	1	18
Ausbauberufe, Polsterer/ -innen	719	690	419	97	29	-	95	95	-	11
Berufe i.d. Holz- u. Kunststoffverarbeitung	899	862	588	161	37	-	55	53	2	5
Maler / -innen, Lackierer/ -innen und verwandte Berufe	1 438	1 403	766	186	35	1	186	185	1	19
Warenprüfer/ -innen, Versandfertig- macher/ -innen	5 409	4 757	804	56	652	9	879	855	24	4
Hilfsarbeiter/ -innen, ohne nähere Tätigkeitsangabe	2 609	2 600	139	2	9	-	725	725	-	-
Maschinisten/ -innen u. zugehörige Berufe	1 153	1 108	621	2	45	-	161	159	2	1
Technische Berufe	10 415	615	373	53	9 800	183	282	52	230	18
Ingenieure/ -innen, Chemiker/ -innen, Physiker/ -innen, Mathematiker/ -innen	2 693	43	17	-	2 650	8	67	5	62	-
Techniker/ -innen, Technische Sonderfachkräfte	7 722	572	356	53	7 150	175	215	47	168	18
Dienstleistungsberufe	72 103	15 280	3 978	489	56 823	3 964	3 424	1 748	1 676	389
Warenkaufleute	10 565	507	123	24	10 058	579	477	82	395	76
Dienstleistungskaufleute und zugehörige Berufe	4 153	89	37	2	4 064	376	65	4	61	15
Verkehrsberufe	8 255	7 186	2 219	50	1 069	9	759	739	20	1
Organisations-, Verwaltungs- und Büroberufe	27 070	790	220	20	26 280	1 583	576	38	538	112
Ordnungs- und Sicherheitsberufe Schrittwerkstattende, -ordnende sowie Künstlerische Berufe	1 339	989	273	10	350	2	68	59	9	-
Gesundheitsdienstberufe	666	64	16	16	602	31	26	4	22	1
Sozial- und Erziehungsberufe, Geistes- u. Naturwissenschaftliche Berufe a.n.g.	8 721	345	43	54	8 376	909	464	19	445	94
Allgemeine Dienstleistungsberufe	5 979	345	51	11	5 634	466	186	14	172	19
	5 355	4 965	996	302	390	9	803	789	14	71
Sonstige Arbeitskräfte	348	212	41	54	136	88	51	40	11	24
Ohne Angabe	-	-	-	-	-	-	-	-	-	-
Insgesamt	154 536	84 221	28 912	4 468	70 315	4 304	17 885	15 871	2 014	920

**2. Sozialversicherungspflichtig beschäftigte Arbeitnehmer insgesamt sowie ausländische Arbeitnehmer
am 31.12.1997 nach Berufsbereichen und -abschnitten, Stellung im Beruf sowie nach Verwaltungsbezirken**

Berufsbereiche Berufsabschnitte	Sozialversicherungspflichtig Beschäftigte						Darunter Ausländer			
	Ins- gesamt	davon					zu- sammen	und zwar		
		zu- sammen	Arbeiter		Angestellte			Arbeiter	Angestellte	Auszu- bildende
			Fach- arbeiter	Auszu- bildende	zu- sammen	darunter Auszu- bildende				
Kreis Olpe										
Berufe in der Land-, Tier-, Forst- wirtschaft und im Gartenbau	381	339	177	53	42	3	34	34	-	-
Bergleute, Mineralgewinner	33	32	17	-	1	-	9	9	-	-
Fertigungsberufe	21 152	20 086	8 402	1 513	1 066	19	3 124	3 109	15	108
Berufe i.d. Steinbearbeitung u. Baustoff- herstellung	88	84	39	4	4	-	16	16	-	-
Keramik- u. Glasberufe	21	19	2	1	2	-	4	4	-	-
Chemie- u. Kunststoffberufe	1 012	980	187	20	32	-	245	245	-	-
Berufe i.d. Papierherstellung, -verarbeitung und im Druck	489	469	132	16	20	2	90	90	-	-
Berufe i.d. Holzbearbeitung, Holz- und Flechtwarenherstellung	447	441	145	9	6	-	78	78	-	-
Berufe i.d. Metalherzeugung und -bearbeitung	4 107	4 019	1 237	98	88	-	974	972	2	13
Metall-, Maschinenbau- und verwandte Berufe	4 814	4 369	3 251	673	445	5	252	243	9	61
Elektroberufe	1 009	890	676	150	119	3	26	25	1	8
Montierer/ -innen, und Metallberufe a.n.g.	3 580	3 565	198	3	15	1	852	852	-	-
Textil- und Bekleidungsberufe	57	56	18	-	1	-	2	2	-	-
Berufe i.d. Lederherstellung, Leder- und Fellverarbeitung	8	7	5	1	1	-	-	-	-	-
Ernährungsberufe	1 043	990	433	119	53	1	145	145	-	6
Hoch- und Tiefbauberufe	1 538	1 492	901	213	46	-	164	164	-	9
Ausbauberufe, Polsterer/ -innen	247	232	156	46	15	-	16	16	-	2
Berufe i.d. Holz- u. Kunststoffverarbeitung	675	656	369	89	19	1	28	27	1	1
Maler / -innen, Lackierer/ -innen und verwandte Berufe	307	293	198	43	14	1	23	23	-	5
Warenprüfer/ -innen, Versandfertig- macher/ -innen	898	738	209	19	160	5	72	70	2	1
Hilfsarbeiter/ -innen, ohne nähere Tätigkeitsangabe	498	495	30	-	3	-	115	115	-	-
Maschinen/ -innen u. zugehörige Berufe	314	291	216	9	23	-	22	22	-	2
Technische Berufe	2 617	171	100	10	2 446	53	47	17	30	3
Ingenieure/ -innen, Chemiker/ -innen, Physiker/ -innen, Mathematiker/ -innen	600	13	9	1	587	1	4	-	4	-
Techniker/ -innen, Technische Sonderfachkräfte	2 017	158	91	9	1 859	52	43	17	26	3
Dienstleistungsberufe	19 659	4 313	1 383	184	15 346	1 342	584	311	273	74
Warenkaufleute	2 893	122	46	9	2 771	256	67	13	54	16
Dienstleistungskaufleute und zugehörige Berufe	1 140	27	9	-	1 113	111	12	1	11	3
Verkehrsberufe	2 428	2 151	821	16	277	4	112	109	3	-
Organisations-, Verwaltungs- und Büroberufe	6 919	85	23	8	6 834	525	100	4	96	28
Ordnungs- und Sicherheitsberufe Schnittwerkschaffende, -ordnende sowie Künstlerische Berufe	258	178	68	4	80	-	3	3	-	-
Gesundheitsdienstberufe	115	23	7	6	92	3	5	-	5	-
Sozial- und Erziehungsberufe, Geistes- u. Naturwissenschaftliche Berufe a.n.g.	2 430	63	11	8	2 367	273	72	6	66	14
Allgemeine Dienstleistungsberufe	1 716	76	9	-	1 640	161	32	4	28	5
	1 760	1 588	389	133	172	9	181	171	10	8
Sonstige Arbeitskräfte	60	31	3	20	29	18	5	4	1	2
Ohne Angabe	-	-	-	-	-	-	-	-	-	-
Insgesamt	43 902	24 972	10 082	1 780	18 930	1 435	3 803	3 484	319	187

**2. Sozialversicherungspflichtig beschäftigte Arbeitnehmer insgesamt sowie ausländische Arbeitnehmer
am 31.12.1997 nach Berufsbereichen und -abschnitten, Stellung im Beruf sowie nach Verwaltungsbezirken**

Berufsbereiche Berufsabschnitte	Sozialversicherungspflichtig Beschäftigte						Darunter Ausländer und zwar			
	ins- gesamt	davon				zu- sammen	zu-			
		Arbeiter		Angestellte			Arbeiter	Angestellte	Auszu- bildende	
		zu- sammen	Fach- arbeiter	Auszu- bildende	darunter Auszu- bildende					
Kreis Siegen-Wittgenstein										
Berufe in der Land-, Tier-, Forst- wirtschaft und im Gartenbau	702	632	318	76	70	2	47	46	1	-
Bergleute, Mineralgewinner	23	23	2	-	-	-	3	3	-	-
Fertigungsberufe	37 803	35 897	19 275	2 800	1 906	47	3 952	3 926	26	171
Berufe i.d. Steinbearbeitung u. Baustoff- herstellung	152	149	77	11	3	-	24	24	-	-
Keramik- u. Glasberufe	59	53	9	5	6	1	8	8	-	1
Chemie- u. Kunststoffberufe	2 241	2 199	325	32	42	1	235	233	2	1
Berufe i.d. Papierherstellung, -verarbeitung und im Druck	728	594	289	46	134	3	40	39	1	1
Berufe i.d. Holzbearbeitung, Holz- und Flechtwarenherstellung	303	294	143	7	9	1	24	24	-	-
Berufe i.d. Metallerzeugung und -bearbeitung	7 337	7 219	4 324	284	118	3	1 120	1 120	-	42
Metall-, Maschinenbau- und verwandte Berufe	8 991	8 389	6 395	1 137	602	13	514	506	8	68
Elektroberufe	2 970	2 648	2 156	386	322	12	70	65	5	11
Montierer/ -innen, und Metallberufe a.n.g.	3 084	3 060	364	3	24	-	555	555	-	-
Textil- und Bekleidungsberufe	144	127	62	9	17	1	11	11	-	-
Berufe i.d. Lederherstellung, Leder- und Fellverarbeitung	47	42	23	8	5	-	2	2	-	-
Ernährungsberufe	2 028	1 877	824	213	151	5	275	272	3	13
Hoch- und Tiefbauberufe	3 040	2 902	1 778	332	138	-	301	298	3	19
Ausbauberufe, Polsterer/ -innen	462	433	303	53	29	2	33	33	-	8
Berufe i.d. Holz- u. Kunststoffverarbeitung	1 027	994	707	121	33	-	54	54	-	1
Maler / -innen, Lackierer/ -innen und verwandte Berufe	876	854	583	128	22	-	79	78	1	5
Warenprüfer/ -innen, Versandfertig- macher/ -innen	1 886	1 679	384	21	207	5	204	201	3	-
Hilfsarbeiter/ -innen, ohne nähere Tätigkeitsangabe	1 655	1 649	122	1	6	-	317	317	-	-
Maschinenisten/ -innen u. zugehörige Berufe	773	735	407	3	38	-	86	86	-	1
Technische Berufe	8 353	413	320	20	7 940	205	140	16	124	7
Ingenieure/ -innen, Chemiker/ -innen, Physiker/ -innen, Mathematiker/ -innen	2 120	17	10	-	2 103	1	47	1	46	-
Techniker/ -innen, technische Sonderfachkräfte	6 233	396	310	20	5 837	204	93	15	78	7
Dienstleistungsberufe	83 838	12 031	3 830	504	41 807	3 100	1 773	920	853	148
Warenkaufleute	8 096	270	113	19	7 826	554	201	21	180	37
Dienstleistungskaufleute und zugehörige Berufe	3 295	57	30	3	3 238	382	30	6	24	5
Verkehrsberufe	6 405	5 575	2 318	95	830	2	394	388	6	7
Organisations-, Verwaltungs- und Büroberufe	17 848	535	172	7	17 313	1 017	247	14	233	27
Ordnungs- und Sicherheitsberufe	1 032	798	265	15	234	2	23	20	3	-
Schnittwerkstattende, -ordnende sowie Künstlerische Berufe	551	82	41	15	469	11	56	3	53	2
Gesundheitsdienstberufe	7 190	248	30	26	6 942	838	230	9	221	40
Sozial- und Erziehungsberufe, Geistes- u. Naturwissenschaftliche Berufe a.n.g.	4 752	137	31	-	4 615	281	122	5	117	5
Allgemeine Dienstleistungsberufe	4 669	4 329	830	324	340	13	470	454	16	25
Sonstige Arbeitskräfte	318	105	24	52	213	125	16	14	2	13
Ohne Angabe	-	-	-	-	-	-	-	-	-	-
Insgesamt	101 037	49 101	23 769	3 452	51 936	3 479	5 931	4 926	1 006	339

**2. Sozialversicherungspflichtig beschäftigte Arbeitnehmer insgesamt sowie ausländische Arbeitnehmer
am 31.12.1997 nach Berufsbereichen und -abschnitten, Stellung im Beruf sowie nach Verwaltungsbezirken**

Berufsbereiche Berufsabschnitte	Sozialversicherungspflichtig Beschäftigte						Darunter Ausländer			
	ins- gesamt	davon				zu- sammen	und zwar			
		Arbeiter		Angestellte			Arbeiter	Angestellte	Auszu- bildende	
		zu- sammen	Fach- arbeiter	Auszu- bildende	darunter Auszu- bildende					
Kreis Soest										
Berufe in der Land-, Tier-, Forst- wirtschaft und im Gartenbau	1 356	1 188	519	168	168	6	85	82	3	6
Bergleute, Mineralgewinner	221	219	64	2	2	-	17	17	-	-
Fertigungsberufe	34 081	32 497	14 770	2 649	1 584	37	4 017	3 996	22	156
Berufe i.d. Steinbearbeitung u. Baustoff- herstellung	267	258	114	11	9	-	39	39	-	1
Keramik- u. Glasberufe	38	35	4	-	3	-	8	8	-	-
Chemie- u. Kunststoffberufe	1 624	1 566	482	40	58	-	341	339	2	2
Berufe i.d. Papierherstellung, -verarbeitung und im Druck	605	514	260	14	91	4	44	42	2	1
Berufe i.d. Holzbearbeitung, Holz- und Flechtwarenherstellung	713	705	338	14	8	1	83	83	-	-
Berufe i.d. Metallherzeugung und -bearbeitung	3 699	3 641	1 521	74	58	1	683	682	1	6
Metall-, Maschinenbau- und verwandte Berufe	7 360	6 810	4 975	1 173	550	16	375	370	5	100
Elektroberufe	2 141	1 945	1 418	356	196	6	52	51	1	11
Montierer/ -innen, und Metallberufe a.n.g.	4 815	4 800	267	13	15	1	1 027	1 025	2	2
Textil- und Bekleidungsberufe	461	426	296	8	35	-	75	75	-	1
Berufe i.d. Lederherstellung, Leder- und Fellverarbeitung	59	53	34	11	6	-	2	2	-	-
Ernährungsberufe	2 465	2 276	829	224	189	2	332	327	5	8
Hoch- und Tiefbauberufe	3 071	2 963	1 562	284	108	1	222	220	2	11
Ausbauberufe, Polsterer/ -innen	648	620	359	78	28	3	58	58	-	4
Berufe i.d. Holz- u. Kunststoffverarbeitung	1 215	1 168	849	198	47	-	43	43	-	-
Maler / -innen, Lackierer/ -innen und verwandte Berufe	1 112	1 098	553	140	14	-	139	139	-	6
Warenprüfer/ -innen, Versandfertig- macher/ -innen	2 374	2 231	573	9	143	2	349	347	2	3
Hilfsarbeiter/ -innen, ohne nähere Tätigkeitsangabe	824	816	33	1	8	-	106	106	-	-
Maschinisten/ -innen u. zugehörige Berufe	590	572	303	1	18	-	39	39	-	-
Technische Berufe	5 682	227	133	25	5 455	166	93	10	83	7
Ingenieure/ -innen, Chemiker/ -innen, Physiker/ -innen, Mathematiker/ -innen	2 084	14	5	5	2 070	6	26	-	26	-
Techniker/ -innen, technische Sonderfachkräfte	3 598	213	128	20	3 385	160	67	10	57	7
Dienstleistungsberufe	50 216	11 669	3 526	496	38 547	2 842	1 891	1 071	820	163
Warenkaufleute	7 665	403	122	26	7 262	457	252	53	199	42
Dienstleistungskaufleute und zugehörige Berufe	2 433	70	45	-	2 363	214	21	6	15	3
Verkehrsberufe	5 840	5 254	2 053	51	586	1	413	401	12	4
Organisations-, Verwaltungs- und Büroberufe	15 254	509	137	11	14 745	862	265	25	240	33
Ordnungs- und Sicherheitsberufe Schriftwerkstattende, -ordnende sowie Künstlerische Berufe	832	609	189	10	223	1	35	32	3	-
Gesundheitsdienstberufe	403	65	33	20	338	20	16	6	10	1
Sozial- und Erziehungsberufe, Geistes- u. Naturwissenschaftliche Berufe a.n.g.	8 348	382	52	60	7 966	850	247	21	226	34
Allgemeine Dienstleistungsberufe	4 838	217	34	13	4 621	416	98	9	89	10
	4 603	4 160	861	305	443	21	544	518	26	36
Sonstige Arbeitskräfte	206	117	28	28	89	40	13	10	3	4
Ohne Angabe	-	-	-	-	-	-	-	-	-	-
Insgesamt	91 762	45 917	19 040	3 368	45 845	3 091	6 116	5 185	931	336

**2. Sozialversicherungspflichtig beschäftigte Arbeitnehmer insgesamt sowie ausländische Arbeitnehmer
am 31.12.1997 nach Berufsbereichen und -abschnitten, Stellung im Beruf sowie nach Verwaltungsbezirken**

Berufsbereiche Berufsabschnitte	Sozialversicherungspflichtig Beschäftigte						Darunter Ausländer			
	ins- gesamt	davon					zu- sammen	und zwar		
		Arbeiter		Angestellte				Arbeiter	Angestellte	Auszu- bildende
		zu- sammen	Fach- arbeiter	Auszu- bildende	zu- sammen	darunter Auszu- bildende				
Kreis Unna										
Berufe in der Land-, Tier-, Forst- wirtschaft und im Gartenbau	1 524	1 407	555	129	117	2	109	107	2	3
Bergleute, Mineralgewinner	2 107	2 104	2 008	29	3	-	346	346	-	6
Fertigungsberufe	34 212	32 327	14 530	2 782	1 886	44	4 057	4 020	37	267
Berufe i.d. Steinbearbeitung u. Baustoff- herstellung	94	90	65	5	4	1	6	6	-	-
Keramik- u. Glasberufe	90	88	39	15	2	-	17	17	-	4
Chemie- u. Kunststoffberufe	1 874	1 816	414	73	58	2	151	149	2	10
Berufe i.d. Papierherstellung, -verarbeitung und im Druck	1 048	841	350	44	207	5	79	78	1	4
Berufe i.d. Holzbearbeitung, Holz- und Flechtwarenherstellung	159	157	15	-	2	-	76	76	-	-
Berufe i.d. Metallerzeugung und -bearbeitung	4 568	4 523	1 791	110	45	1	936	934	2	21
Metall-, Maschinenbau- und verwandte Berufe	8 082	7 472	5 319	1 180	610	16	468	456	12	103
Elektroberufe	2 491	2 239	1 702	383	252	8	108	105	3	30
Montierer/ -innen, und Metallberufe a.n.g.	3 026	2 970	170	2	56	1	400	399	1	-
Textil- und Bekleidungsberufe	391	371	70	35	20	1	95	95	-	12
Berufe i.d. Lederherstellung, Leder- und Fellverarbeitung	280	265	142	16	15	-	29	29	-	1
Ernährungsberufe	1 879	1 723	682	181	156	2	307	305	2	13
Hoch- und Tiefbauberufe	2 909	2 779	1 485	248	130	-	344	339	5	20
Ausbauberufe, Polsterer/ -innen	668	635	362	77	33	2	91	90	1	8
Berufe i.d. Holz- u. Kunststoffverarbeitung	784	739	497	164	45	2	33	32	1	11
Maler / -innen, Lackierer/ -innen und verwandte Berufe	1 005	992	621	212	13	-	74	74	-	21
Warenprüfer/ -innen, Versandfertig- macher/ -innen	2 815	2 673	166	35	142	3	537	533	4	9
Hilfsarbeiter/ -innen, ohne nähere Tätigkeitsangabe	1 118	1 113	60	2	5	-	230	229	1	-
Maschinisten/ -innen u. zugehörige Berufe	931	841	580	-	90	-	76	74	2	-
Technische Berufe	5 692	424	266	32	5 268	140	98	16	82	5
Ingenieure/ -innen, Chemiker/ -innen, Physiker/ -innen, Mathematiker/ -innen	1 368	16	8	-	1 352	6	27	1	26	1
Techniker/ -innen, technische Sonderfachkräfte	4 324	408	258	32	3 916	134	71	15	56	4
Dienstleistungsberufe	58 170	15 186	3 421	452	42 984	3 506	2 882	1 755	1 127	313
Warenkaufleute	9 382	641	109	30	8 741	732	373	87	286	75
Dienstleistungskaufleute und zugehörige Berufe	2 723	50	15	2	2 673	271	26	2	24	7
Verkehrsberufe	9 244	8 394	2 182	97	850	8	1 031	1 008	23	8
Organisations-, Verwaltungs- und Büroberufe	17 792	310	107	11	17 482	1 004	289	9	280	55
Ordnungs- und Sicherheitsberufe Schrittwerkschaffende, -ordnende sowie Künstlerische Berufe	1 030	704	143	14	326	2	40	28	12	-
Gesundheitsdienstberufe	405	51	26	9	354	23	17	4	13	-
Sozial- und Erziehungsberufe, Geistes- u. Naturwissenschaftliche Berufe a.n.g.	7 627	299	39	36	7 328	936	320	16	304	87
Allgemeine Dienstleistungsberufe	5 199	327	27	11	4 872	514	179	14	165	41
	4 768	4 410	773	242	358	16	607	587	20	40
Sonstige Arbeitskräfte	489	363	209	32	126	41	10	7	3	6
Ohne Angabe	-	-	-	-	-	-	-	-	-	-
Insgesamt	102 194	51 811	20 989	3 456	50 383	3 733	7 502	6 251	1 251	600

